

**UNIVERSITÄT BERN.**

---

# **VORLESUNGEN**

IM

**WINTER-SEMESTER 1900|1901.**

---

**Beginn der Immatrikulation Montag den 15. Oktober 1900.**

**Beginn der Vorlesungen Dienstag den 23. Oktober 1900.**

**Schluss derselben Samstag den 2. März 1901.**



**BERN.**

**BUCHDRUCKEREI KÖRBER.**

**1900.**

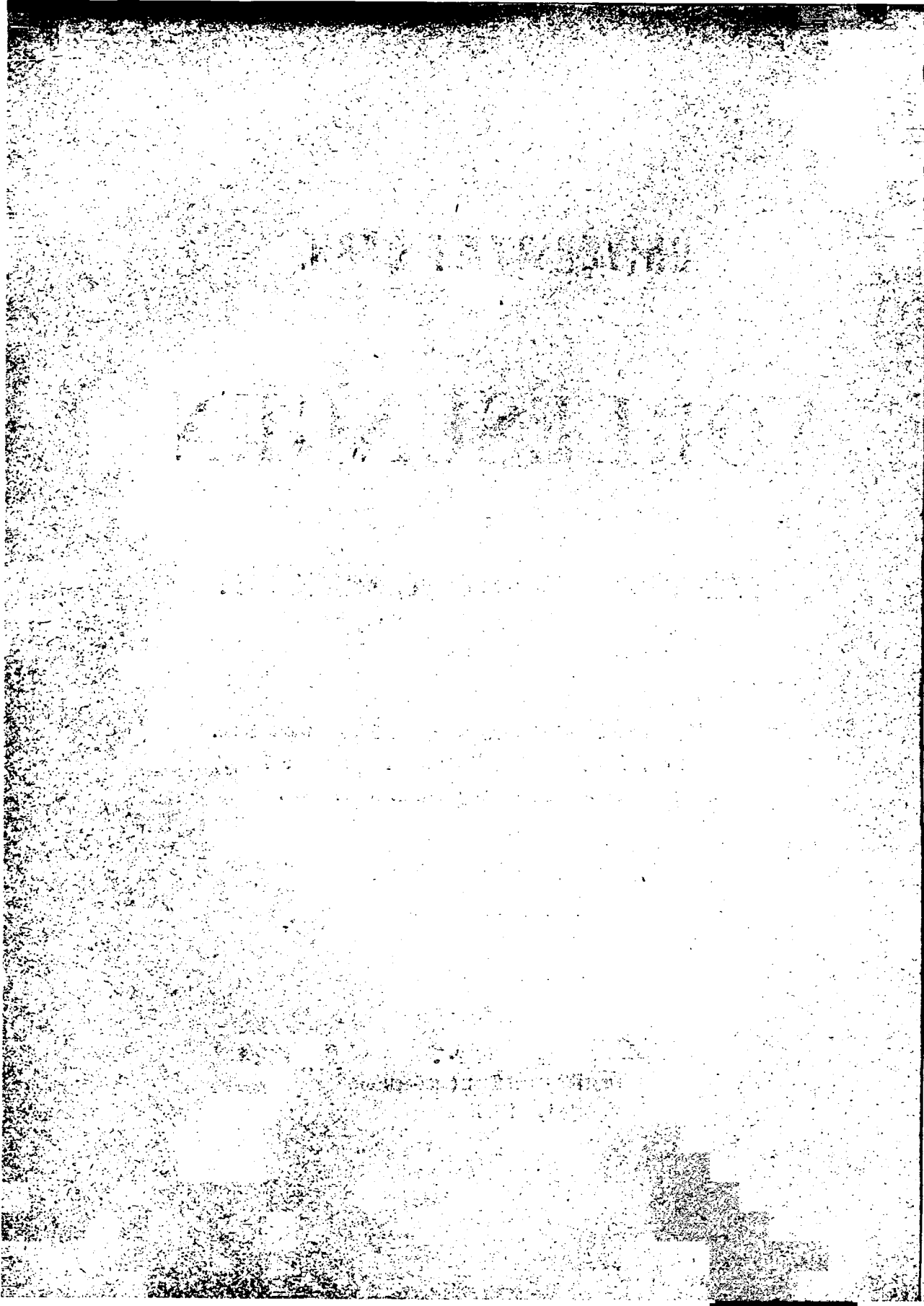

Verzeichnis  
der  
**VORLESUNGEN**  
an der  
**Hochschule Bern**

Winter-Semester 1900|1901.



**I. a. Evangelisch-theologische Fakultät.**

1. **Specielle Einleitung in das alte Testament, II. Teil:  
prophetische und poetische Bücher** . . . Hr. Dr. MARTI, P. o.  
Montag, Donnerstag, Freitag 5—6 Uhr.
2. **Erklärung der Psalmen** . . . Derselbe.  
Dienstag bis Freitag 8—9 Uhr.
3. **Einführung in die aramäische Sprache und Lektüre der  
aramäischen Stücke des alten Testaments** . . . Derselbe.  
Montag 8—9, Mittwoch 6—7 Uhr.
4. **Allgemeine Religionsgeschichte** . . . Hr. Dr. STECK, P. o.  
Montag bis Freitag 9—10 Uhr.
5. **Die Leidensgeschichte nach den vier Evangelien** . . . Derselbe.  
Montag, Dienstag, Donnerstag 3—4 Uhr.
6. **Synoptische Erklärung des Marcusevangeliums** . . . Hr. Lic. BARTH, P. o.  
Montag, Dienstag, Donnerstag 4—5 Uhr.
7. **Kindheitsgeschichte Jesu** . . . Derselbe.  
Freitag 4—5 Uhr.
8. **Kirchengeschichte des Reformationszeitalters (bis 1648)** . . . Derselbe.  
Montag bis Freitag 11—12 Uhr.

9. **Ausgewählte Stücke der Apostelgeschichte** . . . Hr. Lic. HADORN, P.-D.  
Montag und Donnerstag 6—7 Uhr.
10. **Lehrbegriff der Petrusbriefe** . . . Derselbe.  
Freitag 4—6 Uhr.
11. **Geschichte der alten Philosophie** . . . Hr. Dr. LÜDEMANN, P. o.  
Dienstag bis Freitag 10—11 Uhr.
12. **Dogmatik, I. Teil** . . . Derselbe.  
Dienstag bis Freitag 9—10 Uhr.
13. **Christliche Sittenlehre** . . . Hr. G. JOSS, P. o.  
Mittwoch, Donnerstag, Freitag 10—11 Uhr.
14. **Liturgik und Homiletik** . . . Derselbe.  
Mittwoch, Donnerstag, Freitag 11—12 Uhr.
15. **Grundriss der Pädagogik** . . . Hr. Lic. LAUTERBURG, P.-D.  
Dienstag und Donnerstag 4—5 Uhr.
16. **Lektüre von Augustinus, de catechizandis rudibus** . . . Derselbe.  
Donnerstag 5—7 Uhr.

*Theologisches Seminar.*

17. **Altes Testament, Lektüre von Jesaja 40—55.** . . . Hr. Dr. MARTI, P. o.  
Dienstag 5—7 Uhr.
18. **Neues Testament, Galaterbrief** . . . Hr. Dr. STECK, P. o.  
Samstag 8—10 Uhr.
19. **Kirchengeschichte, Kirchenhistorische Uebungen** (Ge-  
schichte der alten Kirche) . . . Hr. Lic. BARTH, P. o.  
Mittwoch 4—6 Uhr.
20. **Systematische Theologie, Dogmatische Uebungen** . . . Hr. Dr. LÜDEMANN, P. o.  
Samstag 10—12 Uhr.
21. **Praktische Theologie, Katechetische Uebungen** . . . Hr. G. JOSS, P. o.  
Mittwoch 2—4 Uhr.
22. **Praktische Theologie, Homiletische Uebungen** . . . Derselbe.  
Freitag 2—4 Uhr.
23. **Kirchenmusikalische Uebungen.** a. Seminar; b. prak-  
tischer Orgelkurs . . . Hr. HESS-RÜETSCHI, P.-D.  
2—8stündig, je nach der Teilnehmerzahl.

~~~~~

## I. b. Katholisch-theologische Fakultät.

24. **Erklärung des Matthäusevangeliums** . . . Hr. Dr. HERZOG, P. o.  
Montag bis Freitag 8—9 Uhr.

25. **Erklärung des Buches Jesu Sirach** . . . . . Hr. Dr. HERZOG, P. o.  
Montag bis Donnerstag 9—10 Uhr.
26. **Exegetisches Colloquium** . . . . . Derselbe.  
Freitag und Samstag 9—10 Uhr.
27. **Homiletische Uebungen** . . . . . Derselbe.  
Samstag 8—9 Uhr.
28. **Kirchengeschichte der neueren Zeit** . . . . . Hr. Dr. WOKER, P. o.  
Donnerstag, Freitag 5—6, Samstag 10—12 Uhr.
29. **Kirchengeschichtliche Uebungen** . . . . . Derselbe.  
Dienstag 5—7 Uhr.
30. **Dogmatique: Eschatologie** . . . . . Hr. Dr. MICHAUD, P. o.  
Lundi et mardi 11—12 heures.
31. **Histoire ecclésiastique: les trois premiers siècles** . . . . . Le même.  
Jeudi et vendredi 11—12 heures.
32. **Exercices et répétitions.** . . . . . Le même.  
Samedi 11—12 heures.
33. **Lehre vom h. Abendmahle** . . . . . Hr. Dr. THÜRLINGS, P. o.  
Montag, Dienstag, Donnerstag, Freitag 10—11 Uhr.
34. **Christologie** . . . . . Derselbe.  
Montag, Donnerstag 3—4 Uhr.
35. **Dogmatisches und ethisches Repetitorium** . . . . . Derselbe.  
Dienstag, Freitag 3—4 Uhr.
36. **Geschichte der kirchlichen Musik in der Schweiz** . . . . . Derselbe.  
Montag 8—10 Uhr abends.
37. **Liturgisch-musikwissenschaftliche Uebungen** . . . . . Derselbe.  
Donnerstag 8—10 Uhr abends.

~~~~~

## II. Juristische Fakultät.

38. **Pandekten: Allgemeiner Teil und Sachenrecht mit kasuistischen Uebungen** . . . . . Hr. Dr. LOTMAR, P. o.  
Montag bis Freitag 9—10 Uhr.
39. **Institutionen mit exegetischen u. kasuistischen Uebungen** . . . . . Derselbe.  
Montag bis Freitag 10—11 Uhr.
40. **Romanistisches Seminar: Pandektenpraktikum** . . . . . Derselbe.  
Samstag 9—11 Uhr.
41. **Pandektenrepetitorium und Conversatorium** . . . . . Hr. Dr. MARCUSEN, P. o.  
Montag, Dienstag, Mittwoch 4—6 Uhr.
42. **Internationales Privatrecht** . . . . . Derselbe.  
Mittwoch und Samstag 10—11 Uhr (publice).

43. **Das Recht des deutschen bürgerl. Gesetzbuches in seinen Grundzügen mit Vergleichung des schweiz. Entwurfes** . . . . . Hr. Dr. MARCUSEN, P. o.  
Montag und Dienstag 6—7 Uhr, Donnerstag 4—6 Uhr (publice).
44. **Deutsche Rechtsgeschichte** . . . . . Hr. Dr. GMÜR, P. e.  
Montag bis Donnerstag 11—12 Uhr.
45. **Germanistisches Seminar** . . . . . Derselbe.  
2stündig, nach Uebereinkunft.
46. **Nebengesetze zum Obligationenrecht: Haftpflicht- und Versicherungsrecht** . . . . . Derselbe.  
Dienstag und Donnerstag 6—7 Uhr.
47. **Repetitorium des allgemeinen Civilprocessrechtes** . . . . . Derselbe.  
Samstag 11—12 Uhr.
48. **Schweizerisches Privatrecht (mit Ausschluss des Obligationenrechts)** . . . . . Hr. Dr. E. HUBER, P. o.  
Montag, Dienstag, Donnerstag und Freitag 10—11 Uhr.
49. **Schweizerisches Obligationenrecht, I. Teil. (O.-R. mit Ausschluss des Handels- u. Wechselrechtes)** . . . . . Derselbe.  
Montag, Dienstag, Donnerstag und Freitag 11—12 Uhr.
50. **Bernisches Civilrecht, I. Teil (Allg. Teil, Personen- und Familienrecht)** . . . . . Derselbe.  
Mittwoch 10—12 Uhr.
51. **Praktische Uebungen im Obligationenrecht** . . . . . Derselbe.  
Freitag 5—7 Uhr.
52. **Code Napoléon Droit des choses et régime hypothécaire (d'après l'état actuel de la législation dans le Jura bernois)** . . . . . Hr. Dr. V. ROSSEL, P. o.  
Lundi et mardi 9—11 heures.
53. **Eléments de droit civil français** . . . . . Le même.  
Mercredi, jeudi, vendredi 4—5 heures.
54. **Code fédéral des obligations (Titres 5 à 12 incl.)** . . . . . Le même.  
Mercredi, jeudi, vendredi 5—6 heures.
55. **Bernischer Civilprocess mit Berücksichtigung des gemeinen deutschen Civilprocesses** . . . . . Hr. A. REICHEL, P. hon.  
Montag bis Donnerstag 5—6 Uhr.
56. **Praktikum im Betreibungs- und Konkursrecht** . . . . . Derselbe.  
In einer zu bestimmenden Stunde.
57. **Ausgewählte Kapitel des bernischen Strafrechts** . . . . . Hr. Dr. LAUTERBURG, P. e.  
Mittwoch und Freitag 3—4 Uhr.

58. **Repetitorium des bern. und eidgenöss. Strafprocesses mit praktischen Uebungen** . . . . . Hr. Dr. LAUTERBURG, P. o.  
Montag 3—4 Uhr und Samstag 10—11 Uhr.
59. **Eidgenössisches Bundesstaatsrecht, I. Teil.** . . . . Hr. Dr. HILTY, P. o.  
Täglich 8—9 Uhr, morgens.
60. **Allgemeines Staatsrecht.** . . . . . Derselbe.  
Montag bis Freitag 3—4 Uhr.
61. **Schweizerisches Verwaltungsrecht** . . . . . Hr. Dr. v. SALIS, P. hon.  
3stündig, Montag 4—5, Dienstag 8—10 Uhr.
62. **Kirchenrechtliche Uebungen, publice** . . . . . Derselbe.  
2stündig, Montag 5—7 Uhr.
63. **Völkerrecht** . . . . . Hr. Dr. J. SIEBER, P.-D.  
Montag, Mittwoch, Freitag 5—6 Uhr.
64. **Repetitorium des eidg. Bundesstaatsrechts.** . . . . Derselbe.  
Dienstag und Donnerstag 5—6 Uhr.
65. **Ausgewählte Gebiete aus dem Bundesstaatsrecht der Vereinigten Staaten verglichen mit den entsprechenden schweizerischen Einrichtungen** . . . . Derselbe.  
Mittwoch 11—12 Uhr.
66. **Bernisches Staats- und Verwaltungsrecht im 19. Jahrhundert** . . . . . Hr. Dr. K. GEISER, P.-D.  
Dienstag und Donnerstag 2—3 Uhr.
67. **Besprechung ausgewählter Quellen zur bernischen Staats- und Rechtsgeschichte** . . . . . Derselbe.  
1—2 Stunden nach Vereinbarung.
68. **Droit international privé** . . . . . Hr. Dr. KEBEDGY, P.-D.  
Lundi, mercredi, vendredi 6—7 heures.
69. **Droit international pénal** . . . . . Le même.  
Mardi 6—7 heures.
70. **Das Völkerrecht im Zustande des Unfriedens.** . . . Derselbe.  
Donnerstag 6—7 Uhr.
71. **Theoretische Nationalökonomie** . . . . . Hr. Dr. A. ONCKEN, P. o.  
Dienstag bis Samstag 8—9 Uhr.
72. **Finanzwissenschaft mit besonderer Rücksicht auf die eidg. Zoll- und kantonale Steuergesetzgebung** . . . . . Derselbe.  
Montag, Mittwoch, Freitag 2—3 Uhr.
73. **Repetitorium der praktischen Nationalökonomie** . . . Derselbe.  
Dienstag und Donnerstag 2—3 Uhr.
74. **Seminar für Volkswirtschaftslehre und Consularwesen: Handelspolitische Uebungen.** . . . . . Derselbe.  
Montag 6—7<sup>1</sup>/<sub>2</sub> Uhr (publice).

75. <b>Repetitorium der Geschichte der Nationalökonomie</b> . . . . .	Hr. Dr. REICHESBERG, P.e.
Dienstag und Donnerstag 9—10 Uhr.	
76. <b>Geschichte, Theorie und Technik der Statistik</b> . . . . .	Derselbe.
Mittwoch und Freitag 9—10 Uhr.	
77. <b>Socialismus und Communismus im XIX. Jahrhundert</b> . . . . .	Derselbe.
Freitag 7—8 Uhr abends (publice).	
78. <b>Agrarfragen</b> . . . . .	Hr. Dr. SCHMIDT, P.-D.
Samstag 9—10 Uhr.	
79. <b>Bevölkerungs- und wirtschaftsstatistische Betrachtungen</b>	Derselbe.
Mittwoch 6—7 Uhr (publice).	
79a. <b>Rechtsencyclopädie</b> (Dienstag, Donnerstag und Freitag 2-3Uhr).	Hr. W. MITTERMAIER, P. o.
79b. <b>Strafrecht</b> (Montag bis Freitag 4-5 Uhr)	Derselbe.
79c. <b>Strafrechtspraktikum</b> (Mittwoch 6-8 Uhr)	Derselbe.

### III. Medizinische Fakultät.

80. <b>Systematische Anatomie, I. Teil</b> . . . . .	Hr. Dr. STRASSER, P. o.
Täglich von 8—9 Uhr morgens.	
81. <b>Präparierübungen in Verbindung mit Herrn Professor ZIMMERMANN</b> . . . . .	Derselbe.
Täglich von 8—12 und von 2—5 Uhr ausgenommen Samstag nachmittag.	
82. <b>Centrales Nervensystem</b> . . . . .	Derselbe.
Dienstag, Donnerstag, Freitag abends 6—7 Uhr.	
83. <b>Ausgewählte Kapitel der vergleichenden Anatomie u. Entwicklungsgeschichte</b> . . . . .	Derselbe.
Montag abends von 5—6 Uhr.	
84. <b>Topographische Anatomie der Brust-, Bauch-, und Beckenorgane</b> . . . . .	Hr. Dr. ZIMMERMANN, P.e.
Mittwoch, Donnerstag abends von 5—6 Uhr.	
85. <b>Osteologie und Syndesmologie</b> (in der ersten Hälfte des Semesters) . . . . .	Derselbe.
Dienstag, Freitag von 5—6 Uhr, Montag, Mittwoch, Samstag von 11—12 Uhr.	
86. <b>Repetitorium der Anatomie</b> . . . . .	Derselbe.
Dienstag, Freitag von 2—3 Uhr.	
87. <b>Repetitorium der Histologie und mikroskopischen Anatomie, verbunden mit Uebungen in der Diagnostik mikroskopischer Präparate</b> . . . . .	Derselbe.
In der zweiten Hälfte des Semesters in noch zu bestimmenden Stunden.	



88. **Physiologie** (2. Hälfte), **Bewegung und Empfindung** . Hr. Dr. KRONECKER, P. o.  
Täglich 9—10 Uhr.
89. **Repetitorium der Physiologie** (erste Hälfte) . . . Derselbe.  
Dienstag, Freitag 5—6 Uhr.
90. **Physiologische Uebungen** (erste Hälfte) . . . Derselbe.  
Montag, Donnerstag 2<sup>1</sup>/<sub>2</sub>—5 Uhr.
91. **Arbeiten für physiologisch Vorgebildete** (Privatissime) Derselbe.  
Täglich.
92. **Physiologie des Stoffwechsels und der Ernährung** . Hr. Dr. ASHER, P.-D.  
Montag 6—7 Uhr.
93. **Die physiologischen Grundlagen der Psychologie** . Derselbe.  
Mittwoch 6—7 Uhr.
94. **Physiologische und pathologische Chemie mit De-**  
**monstrationen** . . . . . Hr. Dr. HEFFTER, P. o.  
Dienstag, Freitag 3—4 Uhr.
95. **Kursus der klinisch-chemischen Untersuchungsme-**  
**thoden** . . . . . Derselbe.  
Mittwoch 2—4 oder 4—6 Uhr.
96. **Arbeiten im medizinisch-chemischen Institut für An-**  
**fänger und Fortgeschrittene** . . . . . Derselbe.  
Halb- und ganztägig ausser Samstag Nachmittag.
97. **Allgemeine Arzneiverordnungslehre mit Uebungen im**  
**Receptschreiben** . . . . . Derselbe.  
Montag, Donnerstag 3—4 Uhr.
98. **Besprechungen über pharmakologische und physio-**  
**logisch-chemische Themata** (publice) . . . Derselbe.  
Einstündig nach Verabredung.
99. **Arbeiten im pharmakologischen Institut für Fortge-**  
**schriftene** . . . . . Derselbe.  
Täglich ausser Samstag Nachmittag.
100. **Specielle pathologische Anatomie** . . . . . Hr. Dr. Th. LANGHANS, P. o.  
Montag, Dienstag, Donnerstag, Freitag 11—11<sup>1</sup>/<sub>2</sub>  
Uhr.
101. **Mikroskopischer Kurs der pathologischen Anatomie** . Derselbe.  
Dienstag, Donnerstag 2—4 Uhr.
102. **Sektionskurs mit Demonstrationen** . . . . . Derselbe.  
Montag, Mittwoch, Freitag 2—4 Uhr.
103. **Repetitorium der pathologischen Anatomie verbunden**  
**mit der Demonstration mikroskopischer Präparate** Hr. Dr. HOWALD, P.-D.  
3 Stunden.

104. **Gerichtliche Medizin mit Einschluss der gerichtlichen Psychopathologie.** . . . . . Hr. Dr. C. EMMERT, P. o.  
Die fünf ersten Wochentage von 4—5 Uhr.
105. **Oeffentliche Gesundheitspflege.** . . . . . Derselbe.  
Mittwoch von 9—11 Uhr.
106. **Repetitorium und Examinatorium der gerichtlichen Medizin und öffentlichen Gesundheitspflege** . . . . . Derselbe.  
Samstag von 11—12 Uhr.
107. **Medizinische Klinik und Poliklinik** . . . . . Hr. Dr. SAHLI, P. o.  
Täglich 9<sup>1</sup>/<sub>2</sub>—11 Uhr.
108. **Ausgewählte Kapitel aus der speciellen Pathologie und Therapie** . . . . . Derselbe.  
Mittwoch und Samstag 11—12<sup>1</sup>/<sub>2</sub> Uhr.
109. **Repetitorium der innern Medizin** . . . . . Hr. Dr. P. DEUCHER, P.-D.  
Freitag von 8—10 Uhr p. m.
110. **Klinik und Poliklinik der Kinderkrankheiten** . . . . . Hr. Dr. STOOSS, P. e.  
Montag von 4—5 Uhr, Mittwoch von 8—9 Uhr, v.
111. **Ausgewählte Kapitel aus dem Gebiet der Kinderheilkunde** . . . . . Derselbe.  
Freitag 6<sup>1</sup>/<sub>2</sub>—7<sup>1</sup>/<sub>2</sub> Uhr (publice).
112. **Chirurgische Klinik und Poliklinik.** . . . . . Hr. Dr. KOCHER, P. o.  
Täglich von 8—<sup>1</sup>/<sub>2</sub>10 Uhr.
113. **Allgemeine Chirurgie, gemeinsam mit Dr. Arnd** . . . . . Derselbe.  
2stündig.
114. **Allgemeine Hygiene und spezielle Schulgesundheitslehre** . . . . . Hr. Dr. GIRARD, P. e.  
Montag, Dienstag, Freitag 4—5 Uhr.
115. **Verbandkurs mit praktischen Uebungen** . . . . . Derselbe.  
Mittwoch 8—10 Uhr.
116. **Chirurgisch-diagnostischer Kurs** . . . . . Hr. Dr. NIEHANS, P.-D.  
2stündig, nach Uebereinkunft.
117. **Massagekurs** . . . . . Derselbe.  
1stündig, nach Uebereinkunft.
118. **Chirurgischer Operationskurs (Repetitorium)** . . . . . Hr. Dr. DUMONT, P.-D.  
2mal wöchentlich, 3—5 Uhr p. m.
119. **Unfallheilkunde. Anleitung zur Bestimmung der Arbeits- und Erwerbsunfähigkeit nach Verletzungen** . . . . . Hr. Dr. BUELER, P.-D.  
1stündig wöchentlich.
120. **Massage und Kinesotherapie** . . . . . Derselbe.  
1stündig wöchentlich.

121. **Theoretische und praktische Hydrotherapie mit Einschluss der Balneotherapie mit Demonstrationen** . . . . . Hr. Dr. B. TSCHLENOFF, P.D.  
Donnerstag 8–9 Uhr, abends.
122. **Geburtshilflich-gynäkologische Klinik und Poliklinik** . Hr. Dr. MÜLLER, P. o.  
Täglich mit Ausnahme des Samstag von 5–6<sup>1</sup>/<sub>2</sub>  
Uhr, verbunden mit **diagnostischen Uebungen**,  
2mal wöchentlich.
123. **Geburtshilflich-gynäkologische Besprechungen** . . . Derselbe.  
Einmal wöchentlich (public).
124. **Ausgewählte Abschnitte aus der Geburtshilfe und Gynäkologie** . . . . . Hr. Dr. CONRAD, P.-D.  
2mal wöchentlich nach Uebereinkunft.
125. **Repetitorium für Geburtshilfe** . . . . . Hr. Dr. R. DICK, P.-D.  
2 Stunden.
126. **Geburtshilflich-gynäkologischer Operationskurs** (nur für Vorgerückte) . . . . . Hr. Dr. WALTHARD, P.-D.  
Montag, Dienstag, Mittwoch, Donnerstag, Freitag von 6<sup>1</sup>/<sub>2</sub>–7<sup>1</sup>/<sub>2</sub> Uhr.
127. **Ophthalmologische Klinik und Poliklinik** . . . . . Hr. Dr. PFLÜGER, P. o.  
Montag, Dienstag und Donnerstag 11–1 Uhr.
128. **Theoretische Augenheilkunde: Erkrankungen der Conjunctiva und der Cornea** . . . . . Derselbe.  
Mittwoch 10–11 Uhr.
129. **Augenspiegelkurs** . . . . . Derselbe.  
Freitag 11–12 Uhr.
130. **Praktische Uebungen in der Diagnostik** . . . . . Hr. Dr. EMMERT, P.-D.  
Montag, Mittwoch, Freitag 11–12<sup>1</sup>/<sub>2</sub> Uhr.
131. **Theoretische Augenheilkunde, Refraktions- und Accommodationsanomalien, Strabismus** . . . . . Derselbe.  
Montag und Donnerstag 9–10 Uhr, vormittags.
132. **Physiologische Optik** . . . . . Derselbe.  
1mal wöchentlich.
133. **Das teleogische Prinzip im Auge** . . . . . Derselbe.  
1mal wöchentlich.
134. **Poliklinik der Ohren-, Kehlkopf- und Nasenkrankheiten** . . . . . Hr. Dr. VALENTIN, P. o.  
Dienstag und Donnerstag 2–3 Uhr.
135. **Kurs der Laryngoscopie, Rhinoscopie und Otoscopie** . . . . . Derselbe.  
Einstündig.
136. **Otiatrische Operationen** . . . . . Derselbe.  
Einstündig.

137. **Specielle Rhinologie** . . . . . Hr. Dr. VALENTIN, P. e.  
Einstündig.
138. **Ohrenheilkunde** . . . . . Hr. Dr. DUTOIT, P.-D.  
Zwei Stunden wöchentlich.
139. **Rhinologie, Laryngologie, Otologie in ihrer Bedeutung  
für die allgemeine Medizin** . . . . . Hr. Dr. W. LINDT, P.-D.  
2 Stunden nach Uebereinkunft.
140. **Systematische Ohrenheilkunde für praktische Uebungen  
und Demonstrationen** . . . . . Hr. Dr. LÜSCHER, P.-D.  
Donnerstag Abend 8—10 (ev. and. Abend).
141. **Klinik der Haut- und Geschlechtskrankheiten** . . Hr. Dr. JADASSOHN, P. e.  
Mittwoch 9<sup>1/2</sup>—11, Freitag 11—12<sup>1/2</sup> Uhr.
142. **Praktische Uebungen in der Diagnose und Behandlung  
der venerischen Krankheiten** . . . . . Derselbe.  
Freitag 4—5 Uhr.
143. **Pathologie und Therapie der gonorrhischen Erkrank-  
ungen** . . . . . Derselbe.  
Donnerstag 4—5 Uhr.
144. **Klinische Visite** . . . . . Derselbe.  
Einmal wöchentlich (publico).
145. **Krankheiten der Harnwege** . . . . . Hr. Dr. COLLON, P.-D.  
1—2 Stunden wöchentlich.
146. **Psychiatrische Klinik** . . . . . Hr. Dr. v. SPEYR, P. e.  
Samstag 2—4 Uhr.
147. **Specielle Psychiatrie** . . . . . Derselbe.  
Mittwoch 8—10 Uhr.
148. **Pharmaceutische und gerichtliche Chemie (anorga-  
nische Teil)** . . . . . Hr. Dr. TSCHIRCH, P.O.  
Mittwoch, Donnerstag und Freitag 5—6 Uhr.
149. **Mikroskopische Uebungen mit Rücksicht auf Drogen,  
Nahrungs- und Genussmittel** . . . . . Derselbe.  
Donnerstag und Samstag 10—12 Uhr.
150. **Uebungen im chemischen und mikroskopischen Labo-  
ratorium des pharmaceutischen Institutes** . . Derselbe.  
Täglich.
151. **Chemie der Pflanzenstoffe** . . . . . Hr. Dr. OESTERLE, P.-D.  
Montag 6—7, Donnerstag 2—3 Uhr.
152. **Mikroskopische Diagnose der officinellen Pflanzen-  
pulver** . . . . . Derselbe.  
Freitag 2—3 Uhr.

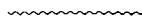

## IV. Veterinär-medizinische Fakultät.

- |   |                           |
|---|---------------------------|
| 153. <b>Systematische Anatomie der Haussäugetiere.</b> . . . . .<br>Montag bis Freitag 5—6 <sup>1</sup> / <sub>2</sub> Uhr.           | Hr. Dr. RUBELL, P. o.     |
| 154. <b>Anatomie der Hausvögel</b> . . . . .<br>Mittwoch 10—11 Uhr.   | Derselbe.                 |
| 155. <b>Topographische Anatomie des Pferdes</b> . . . . .<br>Dienstag, Donnerstag und Samstag 10—11 Uhr.                              | Derselbe.                 |
| 156. <b>Präparierübungen</b> . . . . .<br>Täglich 8—12 und 2—6 Uhr.   | Derselbe.                 |
| 157. <b>Repetitorium der Anatomie und Embryologie.</b> . . . . .<br>Freitag 10—11 Uhr.  | Derselbe.                 |
| 158. <b>Pathologische Anatomie der Haustiere</b> . . . . .<br>Täglich 8—9 Uhr.  | Hr. Dr. GUILLEBEAU, P. o. |
| 159. <b>Pathologisch-histologischer Kurs</b> . . . . .<br>Dienstag und Freitag 2—4 Uhr.   | Derselbe.                 |
| 160. <b>Sektionskurs</b> . . . . .<br>Montag, Dienstag, Donnerstag und Samstag<br>9—10 Uhr.   | Derselbe.                 |
| 161. <b>Specielle Pathologie und Therapie der Haustiere</b> . . . . .<br>Montag 4—6 Uhr, Dienstag, Donnerstag und<br>Freitag 4—5 Uhr. | Hr. E. NOYER, P. o.       |
| 162. <b>Klinik im Tierspital</b> . . . . .<br>Täglich 10—12 Uhr.  | Derselbe.                 |
| 163. <b>Klinische Untersuchungsmethoden.</b> . . . . .<br>Montag, Mittwoch, Donnerstag und Freitag 8—9<br>Uhr.                        | Derselbe.                 |
| 164. <b>Extérieur des Pferdes</b> . . . . .<br>Dienstag und Samstag 9—10 Uhr, Mittwoch<br>3—5 Uhr.                                    | Derselbe.                 |
| 165. <b>Chirurgie der Haustiere</b> . . . . .<br>Montag, Mittwoch, Donnerstag, Freitag 9—10<br>Uhr und Samstag 8—9 Uhr.               | Hr. N. N.                 |
| 166. <b>Theorie des Hufbeschlages</b> . . . . .<br>Dienstag, Mittwoch und Freitag 5—6 Uhr.  | Derselbe.                 |
| 167. <b>Operationsübungen</b> . . . . .<br>Montag und Donnerstag <sup>1</sup> / <sub>2</sub> 2—4 Uhr.                                 | Derselbe.                 |
| 168. <b>Chirurgische Klinik im Tierspital.</b> . . . . .<br>Täglich 10—12 Uhr.  | Derselbe.                 |

169. **Ambulatorische Klinik** . . . . . Hr. E. HESS, P. o.  
Täglich 2—6 Uhr.
170. **Seuchenlehre und Veterinärpolizei** . . . . . Derselbe.  
Montag, Mittwoch und Freitag 8—9 Uhr.
171. **Einführung in die Viehversicherung** . . . . . Derselbe.  
Donnerstag 8—9 Uhr.
172. **Zootechne** . . . . . Hr. H. BERDEZ, P. o.  
Dienstag und Samstag 8—9 Uhr, Mittwoch und  
Freitag 9—10 Uhr.
173. **Hygiene.** . . . . . Derselbe.  
Dienstag, Mittwoch und Freitag 4—5 Uhr.
174. **Allgemeine Therapie** . . . . . Derselbe.  
Mittwoch 2—3 Uhr.
175. **Exterieur des Rindes** . . . . . Derselbe.  
2 Stunden nach Uebereinkunft.

## V. Philosophische Fakultät.

### I. Abteilung.

176. **Logik auf erkenntnistheoretischer Grundlage** . . Hr. Dr. STEIN, P. o.  
Donnerstag 5—7 Uhr.
177. **Geschichte der neueren Philosophie bis auf Kant** . . Derselbe.  
Montag, Mittwoch und Freitag 5—6 Uhr.
178. **Einführung in die Philosophie der Gegenwart, für**  
Studierende aller Fakultäten (publice und  
gratis) . . . . . Derselbe.  
Dienstag 6—7 Uhr.
179. **Philosophisches Seminar:**  
a) **Vorträge.**  
b) **Lektüre von Spinoza's Ethik** . . . . . Derselbe.  
Samstag 2—4 Uhr.
180. **Geschichte der neueren Aesthetik** . . . . . Frh. Dr. TUMARKIN, P.-D.  
Dienstag 5—6 und Freitag 6—7.
181. **Grundzüge der Ethik** . . . . . Hr. Dr. GOMPERZ, P.-D.  
Montag und Mittwoch 6—7 Uhr.
182. **Ethische Uebungen.** . . . . . Derselbe.  
Donnerstag 7—8 Uhr.

183. **Sanskrit**, für Anfänger . . . . . Hr. Dr. MÜLLER-HESS, P. o.  
2stündig.
184. **Kālidāsa's Cakuntalā** . . . . . Derselbe.  
Dienstag und Freitag 11—12 Uhr.
185. **Grundzüge der vergleichenden Grammatik der semitischen Sprachen** . . . . . Hr. Dr. KURZ, P. e.  
2stündig.
186. **Arabisch**, für Anfänger oder Vorgerückte (für Letztere Lektüre von Noeldeke's Delectus veterum carminum arabicorum). . . . . Derselbe.  
2stündig.
187. **Syrisch**, II. Kurs (Chrestomathie von Brockelmann) . . . . . Derselbe.  
1—2stündig.
188. **Geographie von Palästina** . . . . . Derselbe.  
1 stündig (öffentlich) Freitag 7—8 Uhr abends.
189. **Petronii cena Trimalchionis** (im philologischen Seminar) . . . . . Hr. Dr. HAAG, P. o.  
Mittwoch 1<sup>1</sup>/<sub>2</sub>—3 Uhr.
190. **Catull** . . . . . Derselbe.  
2stündig.
191. **Vergleichende Formenlehre der homerischen Sprache** . . . . . Derselbe.  
2stündig.
192. **Einführung in die lateinische und griechische Sprache**, für Anfänger und Vorgerücktere . . . . . Derselbe.  
3stündig.
193. **Geschichte der römischen Litteratur**, I. Teil . . . . . Hr. Dr. PRÄCHTER, P. o.  
2stündig.
194. **Das perikleische Zeitalter**. . . . . Derselbe.  
Mittwoch 3—4 Uhr (publice).
- Im philologischen Seminar:**
195. **Aischylos' Agamemnon und Besprechung eingereicherter Arbeiten** . . . . . Derselbe.  
2stündig.
- Im philologischen Proseminar:**
196. *a)* **Lateinische cursorische Lektüre** . . . . . Derselbe.  
2stündig.
197. *b)* **Griechische cursorische Lektüre** . . . . . Derselbe.  
1stündig.
198. *c)* **Uebungen im Uebersetzen aus dem Deutschen ins Lateinische** . . . . . Derselbe.  
1stündig.

199. **Archäologische Uebungen** . . . . . Hr. Dr. PRÄCHTER, P. o.  
1stündig.
200. **Einleitung in die Archäologie der Kunst** . . . . Hr. Dr. WASER, P.-D.  
2stündig.
201. **Die Kunst in hellenistisch-römischer Zeit** . . . . Derselbe.  
2stündig.
202. **Rom, das alte im neuen** . . . . . Derselbe.  
1stündig (publice).
203. **Geschichte der deutschen Litteratur vom 13. Jahr-**  
**hundert bis 1700** . . . . . Hr. Dr. VETTER, P. o.  
Dienstag, Mittwoch, Donnerstag 8—9 Uhr vorm.
204. **Lieder der Edda: Götterlieder** . . . . . Derselbe.  
2stündig.
205. **Nibelungenlied, mit Einleitung über die deutsche**  
**Heldensage** . . . . . Derselbe.  
2stündig.
206. **Deutsches Seminar, altdeutsche Abteilung: Althoch-**  
**deutsche oder gotische Texte. Arbeiten zur**  
**Grammatik und Litteraturgeschichte** . . . . Derselbe.  
2stündig.
207. **Das höfische Epos des deutschen Mittelalters** . . Hr. Dr. SINGER, P. e.  
2stündig.
208. **Mittelhochdeutsche Uebungen, für Vorgerücktere** . Derselbe.  
2stündig.
209. **Deutsches Seminar, altdeutsche Abteilung: Uebungen**  
**zur historischen Grammatik** . . . . . Derselbe.  
1stündig.
210. **Schweizerisch-volkskundliche Uebungen** . . . . Derselbe.  
Mittwoch 7—8 Uhr abends (publice).
211. **Geschichte der deutschen Litteratur im 19. Jahrhundert** Hr. Dr. WALZEL, P. o.  
Montag, Mittwoch und Freitag 11—12 Uhr.
212. **Das deutsche klassische Drama** . . . . . Derselbe.  
Freitag 7—8 Uhr.
- Deutsches Seminar:**
213. *a) Interpretationsübungen* . . . . . Derselbe.  
Dienstag 7<sup>1</sup>/<sub>4</sub>—9<sup>1</sup>/<sub>4</sub> Uhr abends.
214. *b) Gottfried Keller und Conrad Ferdinand Meyer, für*  
*Vorgerücktere* . . . . . Derselbe.  
Dienstag und Donnerstag 11—12 Uhr.
215. **Diskussionen über neueste deutsche Litteratur** . . Derselbe.  
(publice und gratis)  
Freitag 8—9 Uhr abends.



216. **Geschichte der englischen Litteratur im 18. und 19. hundert** . . . . . Hr. Dr. MÜLLER-HESS, P. o.  
Montag und Mittwoch 6—7 Uhr.
- Englisches Seminar:**
217. *a)* **Altenglische Uebungen** . . . . . Derselbe.  
Montag und Mittwoch 11—12 Uhr.
218. *b)* **Neuenglische Uebungen** (Shakespears Hamlet Forts.) . . . . . Derselbe.  
Samstag 11—12 Uhr.
219. **Reading and Interpretation of a Shakespearean Play** Hr. KÜNZLER, P.-D.  
Wednesday 2—3.
220. **Outlines of the History of English Literature since Shakespeare** . . . . . Derselbe.  
Wednesday 3—4, Friday 11—12.
221. **Lektüre und Erklärung moderner englischer Schriftsteller** . . . . . Derselbe.  
Samstag 10—12 Uhr.
222. **Neuenglische Grammatik, mit Uebungen** . . . . . Derselbe.  
Donnerstag 11—12 Uhr.
223. **Vergleichende Lautlehre der romanischen Sprachen,**  
mit besonderer Berücksichtigung des Fran-

Herr Prof. *Walzel* wird statt der im Verzeichnis der «Vorlesungen im Wintersemester 1900/1901» angekündigten Collegia folgende Vorlesungen halten:

211. **Geschichte der deutschen Litteratur im 19. Jahrhundert.**  
Grundriss . . . . . Hr. Dr. WALZEL, P. o.  
Montag und Donnerstag 11—12 Uhr vorm.
- 211*a*. **Romantik** . . . . . Derselbe.  
Mittwoch 11—12 Uhr.
212. **Das deutsche klassische Drama** . . . . . Derselbe.  
Freitag 7—8 Uhr abends.
213. **Stilistisches Praktikum** . . . . . Derselbe.  
Dienstag 7<sup>1</sup>/<sub>4</sub>—9<sup>1</sup>/<sub>4</sub> Uhr abends.
214. **Deutsches Seminar: Litterarhistorische Uebungen mit besonderer Berücksichtigung von G. Keller und C. F. Meyer** . . . . . Derselbe.  
Dienstag und Freitag 11—12 Uhr.
215. **Diskussionen über neueste deutsche Litteratur** . . . . . Derselbe.  
Freitag 8—9 Uhr abends. (Publice und gratis.)
- 215*a*. **Anleitung zu wissenschaftlichen Arbeiten auf dem Gebiet der deutschen Litteratur** (privatissime und gratis) . . . . . Derselbe.  
1—2stündig, nach Uebereinkunft.

199. **Archäologische Uebungen** . . . . . Hr. Dr. PRÆCHTER, P. o.  
1stündig.
200. **Einleitung in die Archäologie der Kunst** . . . Hr. Dr. WASER, P.-D.  
2stündig.
201. **Die Kunst in hellenistisch-römischer Zeit** . . . Derselbe.  
2stündig.
202. **Rom, das alte im neuen** . . . . . Derselbe.  
1stündig (publice).
203. **Geschichte der deutschen Litteratur vom 13. Jahr-**  
**hundert bis 1700** . . . . . Hr. Dr. VETTER, P. o.  
Dienstag, Mittwoch, Donnerstag 8—9 Uhr vorm.
204. **Lieder der Edda: Götterlieder** . . . . . Derselbe.  
2stündig.
205. **Nibelungenlied, mit Einleitung über die deutsche**  
**Heldensage** . . . . . Derselbe.  
2stündig.
206. **Deutsches Seminar, altdeutsche Abteilung: Althoch-**  
**deutsche oder gotische Texte. Arbeiten zur**  
**Grammatik und Litteraturgeschichte** . . . Derselbe.  
2stündig.
207. **Das höfische Epos des deutschen Mittelalters** . . Hr. Dr. SINGER, P. e.

216. **Geschichte der englischen Litteratur im 18. und 19. hundert** . . . . . Hr. Dr. MÜLLER-HESS, P. o.  
Montag und Mittwoch 6—7 Uhr.
- Englisches Seminar:**
217. *a)* **Altenglische Uebungen** . . . . . Derselbe.  
Montag und Mittwoch 11—12 Uhr.
218. *b)* **Neuenglische Uebungen** (Shakespears Hamlet Forts.) . . . . . Derselbe.  
Samstag 11—12 Uhr.
219. **Reading and Interpretation of a Shakespearean Play** Hr. KÜNZLER, P.-D.  
Wednesday 2—3.
220. **Outlines of the History of English Literature since Shakespeare** . . . . . Derselbe.  
Wednesday 3—4, Friday 11—12.
221. **Lektüre und Erklärung moderner englischer Schriftsteller** . . . . . Derselbe.  
Samstag 10—12 Uhr.
222. **Neuenglische Grammatik, mit Uebungen** . . . . . Derselbe.  
Donnerstag 11—12 Uhr.
223. **Vergleichende Lautlehre der romanischen Sprachen,**  
mit besonderer Berücksichtigung des Fran-  
zösischen und Italienischen . . . . . Hr. Dr. FREYMOND, P. o.  
Montag, Mittwoch, Freitag 10—11 Uhr.
224. **Geschichte der italienischen Litteratur (Teil II)** . . . . . Derselbe.  
Dienstag und Donnerstag 10—11 Uhr.
225. **Chansons nationales et populaires de France** . . . . . Derselbe.  
Lundi 6—7 heures.
226. **Italienische Lektüre** (Ariosto, Orlando Furioso) . . . . . Derselbe.  
Samstag 10—11 Uhr.
227. **Im romanischen Seminar: Praktische Uebungen im französischen Anfangsunterricht** . . . . . Derselbe.  
Mittwoch 2—4 Uhr (eventuell zu verlegen).
228. **Geschichte der altfranzösischen Dichtung** . . . . . Hr. Dr. THORMANN, P.-D.  
2stündig.
229. **Provenzalische Grammatik und Lektüre** . . . . . Derselbe.  
2stündig.
230. **Cours de la langue française: Syntaxe** . . . . . Hr. Dr. MICHAUD, P. o.  
Lundi 8—9, Mardi 9—10 h.
231. **Rhétorique et versification (I)** . . . . . Le même.  
Jeudi 9—10 h.
232. **Explication d'auteurs français.** . . . . . Le même.  
Vendredi 9—10 h.

233. **Histoire de la littérature française au 18<sup>e</sup> siècle** . Hr. Dr. MICHAUD, P. o.  
Lundi et Mercredi 9—10 h.
234. **Histoire de la littérature française au 19<sup>e</sup> siècle** . Le même.  
Samedi 8—10 h.
235. **Séminaire de français moderne: Exercices et répétitions** . Le même.  
Mercredi 6—7 h.
236. **Formenlehre der italienischen Sprache, mit Uebungen**  
II. Teil . . . . . Hr. NIGGLI, P.-D.  
Freitag abends 7—9 Uhr.
237. **Italienische Syntax, mit Uebungen** . . . . . Derselbe.  
1 Stunde.
238. **Lektüre «Le mie prigioni» von S. Pellico** . . . . . Derselbe.  
Donnerstag 11—12 Uhr.
239. **Lettura ed interpretazione delle opere di A. Manzoni**  
I, I promessi sposi. . . . . Derselbe.  
2 Stunden.
240. **Allgemeine Geschichte des Altertums** . . . . . Hr. Dr. WOKER, P. o.  
Montag, Dienstag, Donnerstag, Freitag 3—4 Uhr.
241. **Allgemeine Geschichte der neuesten Zeit vom Beginn der französischen Revolution bis zur Restauration** . . . . . Derselbe.  
Montag, Dienstag, Donnerstag, Freitag 4—5 Uhr.
- Historisches Seminar:**
242. a) **Abteilung für Quellenkunde und Arbeiten nach den Quellen** . . . . . Derselbe.  
Montag 7—8<sup>1</sup>/<sub>2</sub> Uhr.
243. b) **Praktisch-pädagogische Abteilung und Repetitorium** . . . . . Derselbe.  
Mittwoch 7—8<sup>1</sup>/<sub>2</sub> Uhr.
244. **Schweizergeschichte von 1515—1798** . . . . . Hr. Dr. TOBLER, P. o.  
Montag und Dienstag von 5—6 Uhr.
245. **Schweizergeschichte von 1830—1874** . . . . . Derselbe.  
Mittwoch und Donnerstag von 5—6 Uhr.
246. **Historisches Seminar: Quellenkritische Uebungen** . . . . . Derselbe.  
2stündig.
247. **Repetitorium der Schweizergeschichte** . . . . . Derselbe.  
1stündig.
248. **Einführung in die Geschichtswissenschaft** . . . . . Derselbe.  
1stündig.
249. **Urkundenlehre** . . . . . Hr. Dr. v. MÜLINEN, P. e.  
In 2 zu bestimmenden Stunden.

250. **Geschichte und Aesthetik der bildenden Künste**  
(speciell der Renaissance) . . . . . Hr. AUER, P. e.  
Montag und Donnerstag 10—11 Uhr.
251. **Harmonielehre** . . . . . Hr. HESS-RÜETSCHI, P.-D.  
4stündig. Zeit und Ort nach Vereinbarung. Organist am Berner Münster.
252. **Geschichte der Musik** . . . . . Derselbe.  
3stündig. Zeit und Ort nach Vereinbarung.
253. **Contrapunkt** . . . . . Derselbe.  
2stündig. Zeit und Ort nach Vereinbarung.
254. **Theoretische Nationalökonomie** . . . . . Hr. Dr. A. ONCKEN, P. o.  
Dienstag bis Samstag 8—9 Uhr.
255. **Finanzwissenschaft.** . . . . . Derselbe.  
Montag, Mittwoch, Freitag 2—3 Uhr.
256. **Repetitorium der praktischen Nationalökonomie** . . . . . Derselbe.  
Dienstag und Donnerstag 2—3 Uhr.

*NB. Die übrigen nationalökonomischen Vorlesungen siehe «Juristische Fakultät».*

## II. Abteilung.

257. **Integrale algebraische Funktionen, mit Repetitorium** Hr. Dr. GRAF, P. o.  
3stündig.
258. **Bessel'sche Funktionen, mit Repetitorium** . . . . . Derselbe.  
3stündig.
259. **Gammafunktionen und Bernoullische Funktionen, mit**  
Repetitorium . . . . . Derselbe.  
3stündig.
260. **Kurven 3. Grades, mit Repetitorium** . . . . . Derselbe.  
3stündig.
261. **Differentialgleichungen** . . . . . Derselbe.  
2stündig.
262. **Differential- und Integralrechnung** . . . . . Derselbe.  
2stündig.
263. **Mathematisches Seminar** in Verbindung mit Hrn.  
Prof. Dr. G. Huber . . . . . Derselbe.  
2stündig.
264. **Sphärische Astronomie** . . . . . Hr. Dr. G. HUBER, P. e.  
2 Stunden.
265. **Theorie der Funktionen einer komplexen Variablen.** . . . . . Derselbe.  
2 Stunden.

266. **Fourier'sche Reihen und Integrale**, mit Anwendungen auf die Physik . . . . . Hr. Dr. G. HUBER, P. e.  
2 Stunden.
267. **Mathematisches Seminar** in Verbindung mit Hr. Prof. Dr. Graf . . . . . Derselbe.  
1 Stunde.
268. **Integralrechnung** . . . . . Hr. Dr. OTT, P. e.  
Dienstag und Freitag 3—4 Uhr.
269. **Analytische Geometrie, 2. Teil** . . . . . Derselbe.  
Dienstag und Freitag 4—5 Uhr.
270. **Darstellende Geometrie: Kurven, Strahlenflächen, reguläre Polyëder** . . . . . Hr. A. BENTELI, P.-D.  
Mittwoch 3—4, Samstag 2—3 Uhr.
271. **Darstellende Geometrie: Uebungen und Repetitorium** . . . . . Derselbe.  
Mittwoch und Samstag 8—9 Uhr.
272. **Praktische Geometrie: I. Teil** . . . . . Derselbe.  
Donnerstag 2—3 Uhr.
273. **Methode der kleinsten Quadrate** . . . . . Hr. Dr. MOSER, P.-D.  
1stündig.
274. **Die Krankenkasse für den Kanton Bern** (Einrichtung, Beobachtungen, Resultate) . . . . . Derselbe.  
Nach Uebereinkunft.
275. **Experimental-Physik, II. Teil** (Elektricität u. Wärme) Hr. Dr. FORSTER, P. o.  
Täglich 9—10 Uhr.
276. **Theoretische Optik** (Schluss), publice . . . . . Derselbe.  
In 1 zu bestimmenden Stunde.
277. **Repetitorium der Physik** . . . . . Derselbe.  
In 2 zu bestimmenden Stunden.
278. **Physikalisches Praktikum** . . . . . Derselbe.  
Samstags 2—6 Uhr.
279. **Mathematische Physik** . . . . . Hr. Dr. GRUNER, P.-D.  
2 Stunden.
280. **Anorganische Experimentalchemie** . . . . . Hr. Dr. FRIEDHEIM, P. o.  
Täglich vorm. 8—9 Uhr.
281. **Colloquium über anorganische Chemie** (für Fortgeschrittene) . . . . . Derselbe.  
2 Stunden.
282. **Anorganisch-chemisches Praktikum** (Halbpraktikum nur für qualitative Arbeiten) . . . . . Derselbe.  
Täglich (ausser Samstag) 8—12 und 2—6 Uhr.

283. **Analytisch-chemisches Praktikum für Mediziner** . . . Hr. Dr. FRIEDHEIM, P. o.  
Montag und Donnerstag oder Dienstag und  
Freitag 2—6 Uhr.
284. **Übungen in der technischen Gasanalyse** . . . Derselbe.  
Einmal wöchentlich 3 Stunden nach Wahl.
285. **Chemie der aromatischen Verbindungen** . . . Hr. Dr. v. KOSTANECKI, P. o.  
Montag, Dienstag, Mittwoch, Donnerstag 10—11  
Uhr.
286. **Repetitorium der organischen Chemie** . . . Derselbe.  
Mittwoch 5—6 Uhr.
287. **Organisch-chemisches Praktikum** . . . Derselbe.  
Montag bis Freitag 8—12 und 2—6 Uhr,  
Samstag 8—12 Uhr.
288. **Lebensmittelchemie** . . . Hr. Dr. SCHAFFER, P.-D.  
2stündig.
289. **Praktikum in der Lebensmitteluntersuchung** . . . Derselbe.  
Nach Vereinbarung.
290. **Die Chemie der Alkaloide** . . . Hr. Dr. TAMBOR, P.-D.  
1stündig, gratis.
291. **Repetitorium der Chemie der Fettreihe (Für Chemiker)** . . . Derselbe.  
2stündig.
292. **Analytische Chemie, II. Teil** . . . Hr. Dr. MAI, P.-D.  
In 2 noch zu bestimmenden Stunden.
293. **Übungen in chemischen Berechnungen** . . . Derselbe.  
1 Stunde.
294. **Repetitorium der anorganischen Chemie für Chemiker** . . . Derselbe.  
1 Stunde.
295. **Botanik, I. Teil (Allgemeine Botanik und Kryptogamen)** . . . Hr. Dr. E. FISCHER, P. o.  
Montag bis Samstag 11—12 Uhr.
296. **Repetitorium der Botanik** . . . Derselbe.  
Montag 5—6 Uhr.
297. **Fossile Pflanzen** . . . Derselbe.  
2 Stunden nach Verabredung.
298. **Referierabend für neuere botanische Litteratur (gratis)** . . . Derselbe.  
Ein Abend wöchentlich nach Verabredung.
299. **Mikroskopischer Kurs für Anfänger (Allgemeine Pflanzenanatomie und Kryptogamen), gemeinschaftlich mit Hrn. Prof. Dr. L. Fischer** . . . Derselbe.  
Samstag Nachmittag 2—4 Uhr (eventuell Parallelkurs, Freitag 2—4 Uhr).

300. **Mikroskopischer Kurs für Vorgerücktere** . . . . Hr. Dr. E. FISCHER, P. o.  
Montag Nachmittag 2—5 Uhr.
301. **Arbeiten im botanischen Institut** . . . . Derselbe.  
Ganzpraktikum täglich (mit Ausnahme von  
Freitag und Samstag Nachmittag). Halbprak-  
tikum an zu verabredenden Vormittagen.
302. **Mikroskopischer Kurs für Anfänger** (Allgemeine  
Pflanzenanatomie und Kryptogamen) ge-  
meinschaftlich mit Hrn. Pr. Dr. Ed. Fischer Hr. Dr. L. FISCHER, P. h.  
Samstag 2—4 Uhr (event. Parallelkurs Freitag  
2—4 Uhr).
303. **Demonstrationen und Exkursionen zur Kryptogamen-  
kunde** (publice) . . . . Derselbe.  
2 Stunden.
304. **Zoologie, I. Teil.** Allgemeine Zoologie und Systematik der wirbellosen Tiere . . . Hr. Dr. STUDER, P. o.  
Montag bis Samstag 10—11 Uhr.
305. **Ausgewählte Kapitel aus der Zoologie und vergleichenden Anatomie** . . . . Derselbe.  
2stündig.
306. **Urgeschichte der Haustiere** . . . . Derselbe.  
Einstündig, abends.
307. **Zoologische Uebungen** . . . . Derselbe.  
2—4 Stunden.
308. **Zoologische Arbeiten im Laboratorium für Vorgerückte** Derselbe.  
Halbtäglich bis täglich.
309. **Mineralogie und Gesteinslehre** . . . . Hr. Dr. BALTZER, P. o.  
Montag 5—6, Dienstag 3—4 und 5—6, Freitag  
5—6 Uhr.
310. **Geologisch-mineralogische Uebungen und Anleitung zu selbständigem Arbeiten** (drei- oder sechsstündig). . . . Derselbe.  
Mittwoch und Donnerstag 2—5 Uhr.
311. **Populäre geologische Vorträge** (zweite Serie). Erdgeschichte und Urgeschichte des Menschen bis zur Bronzezeit (publice). . . . Derselbe.  
Samstag 6—7 Uhr.
312. **Geologie der Schweiz** . . . . Hr. Dr. KISSLING, P.-D.  
2 Stunden.



313. **Physikalische Geographie, II. Teil** . . . . . Hr. Dr. BRÜCKNER, P. o.  
Montag, Dienstag und Donnerstag 2—3 Uhr.
314. **Geographie der Schweiz** . . . . . Derselbe.  
Mittwoch 4—5 und Freitag 2—3 Uhr.
315. **Ausgewählte Kapitel aus dem Gebiet der allgemeinen  
Geographie (publice)** . . . . . Derselbe.  
Dienstag 7—8 Uhr abends.
316. **Kartenprojektionslehre** . . . . . Derselbe.  
2 Stunden.
317. **Repetitorium der Geographie** . . . . . Derselbe.  
2 Stunden.
318. **Geographisches Colloquium** . . . . . Derselbe.  
Mittwoch 2—4 Uhr.
319. **Anleitung zu selbständigen geographischen Arbeiten**  
Nach Uebereinkunft. Derselbe.

~~~~~

### Lehramtsschule.

#### I. 2.

Die durch Herrn Prof. Sutermeister angekündigten Vorlesungen an der Lehramtsschule werden an Stelle desselben von den HH. Prof. *Tobler* und Prof. *Walzel* abgehalten werden, in folgender Weise:

#### I. 2.

322. **Neuhochdeutsche Grammatik mit Uebungen** . . . Hr. Dr. TOBLER, P. o.  
Donnerstag 9—10 Uhr, Samstag 8—9 Uhr.

#### II. 2.

357. **Lektüre neuer deutscher Schriftsteller** . . . Hr. Dr. TOBLER, P. o.  
Mittwoch und Freitag 2—3 Uhr.

#### I. 4.

339. **Geschichte der deutschen Litteratur im 19. Jahrhundert** Hr. Dr. WALZEL, P. o.  
Montag und Donnerstag 11—12 Uhr.
340. **Stilistisches Praktikum** . . . . . Derselbe.  
Dienstag 7<sup>1</sup>/<sub>4</sub>—9<sup>1</sup>/<sub>4</sub> Uhr abends.

#### II. 4.

375. vid. I. 4 : 339. . . . . Hr. Dr. WALZEL, P. o.
376. » » » 340. . . . . Derselbe.

300. **Mikroskopischer Kurs für Vorgerücktere** . . . . Hr. Dr. E. FISCHER, P. o.  
Montag Nachmittag 2—5 Uhr.
301. **Arbeiten im botanischen Institut** . . . . Derselbe.  
Ganzpraktikum täglich (mit Ausnahme von  
Freitag und Samstag Nachmittag). Halbprak-  
tikum an zu verabredenden Vormittagen.
302. **Mikroskopischer Kurs für Anfänger** (Allgemeine  
Pflanzenanatomie und Kryptogamen) ge-  
meinschaftlich mit Hrn. Pr. Dr. Ed. Fischer Hr. Dr. L. FISCHER, P. h.  
Samstag 2—4 Uhr (event. Parallelkurs Freitag  
2—4 Uhr).
303. **Demonstrationen und Exkursionen zur Kryptogamen-  
kunde** (publice) . . . . Derselbe.  
2 Stunden.
304. **Zoologie, I. Teil.** Allgemeine Zoologie und Systematik der wirbellosen Tiere . . . Hr. Dr. STUDER, P. o.  
Montag bis Samstag 10—11 Uhr.
305. **Ausgewählte Kapitel aus der Zoologie und vergleichenden Anatomie** . . . . Derselbe.  
2stündig.

313. **Physikalische Geographie, II. Teil** . . . . . Hr. Dr. BRÜCKNER, P. o.  
Montag, Dienstag und Donnerstag 2—3 Uhr.
314. **Geographie der Schweiz** . . . . . Derselbe.  
Mittwoch 4—5 und Freitag 2—3 Uhr.
315. **Ausgewählte Kapitel aus dem Gebiet der allgemeinen  
Geographie (publice)** . . . . . Derselbe.  
Dienstag 7—8 Uhr abends.
316. **Kartenprojektionslehre** . . . . . Derselbe.  
2 Stunden.
317. **Repetitorium der Geographie** . . . . . Derselbe.  
2 Stunden.
318. **Geographisches Colloquium** . . . . . Derselbe.  
Mittwoch 2—4 Uhr.
319. **Anleitung zu selbständigen geographischen Arbeiten** . . . . . Derselbe.  
Nach Übereinkunft.

~~~~~

### Lehramtsschule.

#### I. 2.

320. **Regierung, Zucht und Unterricht. Bernische Schul-  
geschichte** . . . . . Hr. Dr. HAAG, P. o.  
Montag, Dienstag, Freitag 4—5 Uhr.
321. **Geschichte der deutschen Litteratur vom 13. bis Ende  
des 17. Jahrhunderts** . . . . . Hr. Dr. VETTER, P. o.  
Dienstag, Mittwoch, Donnerstag 8—9 Uhr M.
322. **Neuhochdeutsche Grammatik mit Uebungen** . . . . . Hr. SUTERMEISTER, P. o.  
Donnerstag 9—10, Samstag 8—9 Uhr.
323. **Grammaire française et exercices** . . . . . Hr. E. BESSIRE, Lector.  
Dienstag, Donnerstag, Freitag 8—9 Uhr.
324. **Explication d'auteurs français** . . . . . Hr. Dr. MICHAUD, P. o.  
Montag 9—10 Uhr.
325. **Histoire de la littérature française au XVIII<sup>e</sup> siècle** . . . . . Derselbe.  
Mittwoch, Freitag 9—10 Uhr.
326. **Englische Grammatik mit Uebungen** . . . . . Hr. KÜNZLER, P.-D.  
Samstag 10—12 Uhr.
327. **Lektüre und Erklärung moderner englischer Schrift-  
steller** . . . . . Derselbe.  
Donnerstag 11—12 Uhr.

328. **Formenlehre der italienischen Sprache mit Uebungen** Hr. NIGGLI, P.-D.  
Freitag 7—9 Uhr A.
329. **Italienische Syntax mit Uebungen.** . . . . . Derselbe.  
Mittwoch 6—7 Uhr.
330. **Lektüre: S. Pellico „le mie prigioni“** . . . . . Derselbe.  
Donnerstag 11—12 Uhr.
331. **Allgemeine Geschichte des Altertums** . . . . . Hr. Dr. WOKER, P. o.  
Montag, Dienstag, Donnerstag, Freitag 3—4 Uhr.
332. **Schweizergeschichte von 1515—1798** . . . . . Hr. Dr. TOBLER, P. o.  
Montag, Dienstag 5—6 Uhr.
333. **Physikalische Geographie, II. Teil.** . . . . . Hr. Dr. BRÜCKNER, P. o.  
Montag, Dienstag, Donnerstag 2—3 Uhr.
334. **Knabenturnen, drittes Turnjahr** . . . . . Hr. WIDMER, Turnlehrer.  
Donnerstag 6—7 Uhr.
335. **Mädchenturnen, drittes Turnjahr** . . . . . Derselbe.  
Montag 6—7 Uhr.

## I. 4.

336. **Allgemeine Gesundheitslehre, Schul- und Unterrichtshygiene** . . . . . Hr. Dr. GIRARD, P. e.  
Montag, Freitag 5—6 Uhr.
337. **Methodik des Sekundarschulunterrichts.** Fortsetzung Hr. STUCKI, Seminarl.  
Montag, Donnerstag 6—7 Uhr.
338. **Lehrübungen in Schulklassen.** Individuell . . . . . Derselbe.
339. **Geschichte der deutschen Litteratur im 19. Jahrhundert** . . . . . Hr. SUTERMEISTER, P. e.  
Montag, Dienstag 2—3 Uhr.
340. **Stilistisches Praktikum** . . . . . Derselbe.  
Dienstag 8—9, Donnerstag 11—12 Uhr.
341. **Repetitorium der deutschen Litteraturgeschichte mit Interpretationsübungen** . . . . . Hr. Dr. VETTER, P. o.  
Mittwoch, Freitag 9—10 Uhr.
342. **Grammaire française et exercices** . . . . . Hr. BESSIRE, Lector.  
Dienstag 9—10, Mittwoch 8—9, Freitag 10—11
343. **Rhétorique et Versification** . . . . . Hr. Dr. MICHAUD, P. o.  
Donnerstag 9—10 Uhr.
344. **Histoire de la littérature française au XIX<sup>e</sup> siècle** . . . . . Derselbe.  
Samstag 8—10 Uhr.
345. **Outlines of the History of English Literature since Shakespeare.** . . . . . Hr. KÜNZLER, P.-D.  
Mittwoch 2—3, Freitag 11—12 Uhr.

346. **Reading and Interpretation of a Shakespearean Play** Hr. KÜNZLER, P.-D.  
Mittwoch 3—4 Uhr.
347. **Geschichte der italienischen Litteratur (Teil II)** . Hr. Dr. FREYMOND, P. o.  
Dienstag, Donnerstag 10—11 Uhr.
348. **Italienische Lektüre (Ariosto, Orlando Furioso)** . Derselbe.  
Samstag 10—11 Uhr.
349. **Allgemeine Geschichte der neuesten Zeit** . . . . Hr. Dr. WOKER, P. o.  
Montag, Dienstag, Donnerstag, Freitag 4—5 Uhr.
350. **Repetitorium der allgemeinen Geschichte.** . . . . Derselbe.  
Mittwoch 7—8<sup>1</sup>/<sub>2</sub> Uhr A.
351. **Schweizergeschichte von 1830—1874** . . . . Hr. Dr. TOBLER, P. o.  
Mittwoch, Donnerstag 5—6 Uhr.
352. **Repetitorium der Schweizergeschichte** . . . . Derselbe.  
Samstag 11—12 Uhr.
353. **Geographie der Schweiz** . . . . Hr. Dr. BRÜCKNER, P. o.  
Mittwoch 4—5, Freitag 2—3 Uhr.
354. **Repetitorium der Geographie** . . . . Derselbe.  
2stündig.
355. **Knabenturnen, fünftes Turnjahr** . . . . Hr. WIDMER, Turnlehrer.  
Freitag 6—7 Uhr.
356. **Mädchenturnen, fünftes Turnjahr.** . . . . Derselbe.  
Dienstag 6—7 Uhr.

## II. 2.

357. **Pädagogik (siehe I. 2)** . . . . Hr. Dr. HAAG, P. o.
357. **Lektüre neuer deutscher Schriftsteller** . . . . Hr. SUTERMEISTER, P. e.  
Mittwoch, Freitag 2—3 Uhr.
358. **Algebraische Analysis, II. Teil** . . . . Hr. Dr. OTT, P. e.  
Montag, Donnerstag 3—4 Uhr.
359. **Sphärische Trigonometrie mit Anwendungen.** . . . Derselbe.  
Montag, Donnerstag 4—5 Uhr.
360. **Mathematische Uebungen** . . . . Derselbe.  
Mittwoch 11—12 Uhr.
361. **Darstellende Geometrie: Curven, Strahlenflächen,  
reguläre Polyeder** . . . . Hr. A. BENTELI, P.-D.  
Mittwoch 3—4, Samstag 2—3 Uhr.
362. **Praktische Geometrie, I. Teil** . . . . Derselbe.  
Donnerstag 2—3 Uhr.
363. **Experimentalphysik, II. Teil (Elektricität, Wärme)** Hr. Dr. FORSTER, P. o.  
Täglich 9—10 Uhr.

364. **Anorganische Experimentalchemie** . . . . . Hr. Dr. FRIEDHEIM, P. o.  
Täglich 8–9 Uhr.
365. **Botanik**, I. Teil (Allgemeine Botanik, Kryptogamen) . . . . . Hr. Dr. FISCHER, P. o.  
Täglich 11–12 Uhr.
366. **Zoologie**, I. Teil (Allgemeine Zoologie, Systematik der wirbellosen Tiere) . . . . . Hr. Dr. STUDER, P. o.  
Täglich 10–11 Uhr.
367. **Mineralogie und Gesteinslehre** . . . . . Hr. Dr. BALTZER, P. o.  
Montag 5–6, Dienstag 3–4 und 5–6, Freitag 5–6 Uhr.
368. **Styl- und Formenlehre**, Fortsetzung . . . . . Hr. DACHSELT. Zeich.-L.  
Donnerstag 5–6 Uhr.
369. **Wandtafelübungen** . . . . . Derselbe.  
Mittwoch 5–6 Uhr.
370. **Naturzeichnen** . . . . . Hr. RITTER, Zeich.-L.  
Samstag 3–5 Uhr.
371. **Plastisches Zeichnen** . . . . . Derselbe.  
Montag, Dienstag 2–3 Uhr.
372. **Turnen** (vid. I. 2) . . . . . Hr. WIDMER, Turnlehrer.

#### II. 4.

373. **Hygiene** (vid. I. 4)
374. **Methodik** (vid. I. 4)
375. **Geschichte der deutschen Litteratur im 19. Jahrhundert** . . . . . Hr. SUTERMEISTER, P. e.  
Montag, Dienstag 2–3 Uhr.
376. **Stilistisches Praktikum** . . . . . Derselbe.  
Dienstag 8–9, Donnerstag 11–12 Uhr.
377. **Integralrechnung** . . . . . Hr. Dr. OTT, P. e.  
Dienstag, Freitag 3–4 Uhr.
378. **Analytische Geometrie**, II. Teil . . . . . Derselbe.  
Dienstag, Freitag 4–5 Uhr.
379. **Mathematische Uebungen und Repetitorium** . . . . . Derselbe.  
Samstag 11–12 Uhr.
380. **Darstellende Geometrie, Uebungen und Repetitorium** Hr. A. BENTELI, P.-D.  
Mittwoch und Samstag 8–9 Uhr.
381. **Physikalisches Praktikum** . . . . . Hr. Dr. FORSTER, P. o.  
Donnerstag 2–6 Uhr.
382. **Chemisches Praktikum** . . . . . Hr. Dr. FRIEDHEIM, P. o.  
Dienstag, Freitag 9–12 Uhr.

383. **Botanisch-mikroskopischer Kurs** . . . . . Hr. Dr. FISCHER, P. o.  
Samstag 2—4 Uhr.
384. **Zoologische Uebungen** . . . . . Hr. Dr. STUDER, P. o.  
2—4 Stunden.
385. **Geologische und mineralogische Uebungen** . . . Hr. Dr. BALTZER, P. o.  
Mittwoch 2—5 Uhr.
386. **Architektonisches Zeichnen** . . . . . Hr. DACHSELT, Zeich.-L.  
4 Stunden.
387. **Skizzierübungen** . . . . . Hr. RITTER, Zeich.-L.  
1 Stunde.
388. **Wandtafelübungen** . . . . . Hr. DACHSELT, Zeich.-L.  
1 Stunde.
389. **Turnen** (vid. I. 4)



# STUNDENPLAN.\*)

**I. a. Evangelisch-theologische Fakultät. Winter-Semester 1900/1901.**

Stunden	Montag.	Dienstag.	Mittwoch.	Donnerstag.	Freitag.	Samstag.
8—9	Marti, Einf. in die aram. Sprache.	Marti, Erklärung der Psalmen.	Marti, Erklärung der Psalmen.	Marti, Erklärung der Psalmen.	Marti, Erklärung der Psalmen.	Steck, Galaterbrief.
9—10	Steck, Allg. Religionsgeschichte.	Steck, Allg. Religionsgeschichte. Lüdemann, Dogmat.	Steck, Allg. Religionsgeschichte. Lüdemann, Dogmat.	Steck, Allg. Religionsgeschichte. Lüdemann, Dogmat.	Steck, Allg. Religionsgeschichte. Lüdemann, Dogmat.	Steck, Galaterbrief.
10—11		Lüdemann, Gesch. d. alten Philosophie	Lüdemann, Gesch. d. alten Philosophie. Joss, Christliche Sittenlehre.	Lüdemann, Gesch. d. alten Philosophie. Joss, Christliche Sittenlehre.	Lüdemann, Gesch. d. alten Philosophie. Joss, Christliche Sittenlehre.	Lüdemann, Dogmat. Uebungen.
11—12	Barth, Kirch.-Gesch. d. Ref.-Zeitalters	Barth, Kirch.-Gesch. d. Ref.-Zeitalters	Barth, Kirch.-Gesch. d. Ref.-Zeitalters Joss, Liturgik und Homiletik.	Barth, Kirch.-Gesch. d. Ref.-Zeitalters Joss, Liturgik und Homiletik.	Barth, Kirch.-Gesch. d. Ref.-Zeitalters Joss, Liturgik und Homiletik.	Lüdemann, Dogmat. Uebungen.
2—3			Joss, Katech. Uebg.		Joss, Homilet. Ueb.	
3—4	Steck, Die Leidensgeschichte nach den 4 Evangelien.	Steck, Die Leidensgeschichte nach den 4 Evangelien.	Joss, Katech. Uebg.	Steck, Die Leidensgeschichte nach den 4 Evangelien.	Joss, Homilet. Ueb.	
4—5	Barth, Synopt. Erkl. d. Markusevang.	Barth, Synopt. Erkl. d. Markusevang. Lauterburg, Grundriss d. Pädagogik	Barth, Kirchenhist. Uebungen.	Barth, Synopt. Erkl. des Markusevang. Lauterburg, Grundriss d. Pädagogik	Barth, Kindheitsgeschichte Jesu. Hadorn, Lehrbegriff der Petrusbriefe.	
5—6	Marti, Einleit. in das alte Testament.	Marti, Jesaja 40-55.	Barth, Kirchenhist. Uebungen.	Marti, Einleit. in das alte Testament. Lauterburg, Augustinus, de catechizandis rudibus.	Marti, Einleit. in das alte Testament. Hadorn, Lehrbegriff der Petrusbriefe.	
6—7	Hadorn, Ausgew. Stücke der Apostelgeschichte.	Marti, Jesaja 40-55.	Marti, Einführ. in die aramäische Sprache.	Hadorn, Apostelgesch. Lauterburg, Augustinus, de catechizandis rudibus.		

\*) Nur diejenigen Vorlesungen werden aufgenommen, für welche im Katalog eine bestimmte Zeit angegeben ist; Secierübungen, chemische Practica etc. sind weggelassen.



**I. b. Katholisch-theologische Fakultät. Winter-Semester 1900/1901.**

Stunden.	Montag.	Dienstag.	Mittwoch.	Donnerstag.	Freitag.	Samstag.
8—9	Herzog, Erklärung des Matthäusevangeliums.	Herzog, Erklärung des Matthäusevangeliums.	Herzog, Erklärung des Matthäusevangeliums.	Herzog, Erklärung des Matthäusevangeliums.	Herzog, Erklärung des Matthäusevangeliums.	Herzog, Homilet. Uebungen.
9—10	Herzog, Erklärung des Briefes Jesu Sirach.	Herzog, Erklärung des Briefes Jesu Sirach.	Herzog, Erklärung des Briefes Jesu Sirach.	Herzog, Erklärung des Briefes Jesu Sirach.	Herzog, Exegetisch. Colloquium.	Herzog, Exegetisch. Colloquium.
10—11	Thürlings, Lehre v. h. Abendmahle.	Thürlings, Lehre v. h. Abendmahle.		Thürlings, Lehre v. h. Abendmahle.	Thürlings, Lehre v. h. Abendmahle.	Woker, Kirchengeschichte der neueren Zeit.
11—12	Michaud, Dogmatique: Eschatologie.	Michaud, Dogmatique: Eschatologie.		Michaud, Histoire ecclésiastique: Les trois premiers siècles.	Michaud, Histoire ecclésiastique: Les trois premiers siècles.	Woker, Kirchengeschichte der neueren Zeit. Michaud, Exercices et répétitions.
3—4	Thürlings, Christologie.			Thürlings, Christologie.		
5—6				Woker, Kirchengeschichte der neueren Zeit.	Woker, Kirchengeschichte der neueren Zeit.	
6—7		Woker, Kirchengeschichtliche Uebungen.				
8—10	Thürlings, Gesch. d. kirchl. Musik in der Schweiz.			Thürlings, Liturg. musikwissenschaftliche Ueb.		

## II. Juristische Fakultät. Winter-Semester 1900/1901.

Stunden.	Montag.	Dienstag.	Mittwoch.	Donnerstag.	Freitag.	Samstag.
8—9	Hilty, Eidg. Bundesstaatsrecht.	Hilty, Eidg. Bundesstaatsrecht. Salis, Schweiz. Verwaltungsrecht. Oncken, Theor. Nationalökonomie.	Hilty, Eidg. Bundesstaatsrecht. Oncken, Theor. Nationalökonomie.	Hilty, Eidg. Bundesstaatsrecht. Oncken, Theor. Nationalökonomie.	Hilty, Eidg. Bundesstaatsrecht. Oncken, Theor. Nationalökonomie.	Hilty, Eidg. Bundesstaatsrecht. Oncken, Theor. Nationalökonomie.
9—10	Lotmar, Pandekten. Rossel, Code Napoléon.	Lotmar, Pandekten. Rossel, Code Napoléon. Salis, Schweiz. Verwaltungsrecht. Reichesberg, Rep. d. Gesch. der Nationalökonomie.	Lotmar, Pandekten. Reichesberg, Gesch. Theorie u. Technik der Statistik.	Lotmar, Pandekten. Reichesberg, Rep. d. Gesch. der Nationalökonomie.	Lotmar, Pandekten. Reichesberg, Gesch. Theorie u. Technik der Statistik.	Lotmar, Pandekten-Praktikum. Schmidt, Agrarfragen.
10—11	Lotmar, Institution. Huber, Schweizer. Privatrecht. Rossel, Code Napoléon.	Lotmar, Institution. Huber, Schweizer. Privatrecht. Rossel, Code Napoléon.	Lotmar, Institution. Marcusen, Internat. Privatrecht. Huber, Bern. Civilrecht.	Lotmar, Institution. Huber, Schweizer. Privatrecht.	Lotmar, Institution. Huber, Schweizer. Privatrecht.	Lotmar, Pandekten-Praktikum. Marcusen, Internat. Privatrecht. Lauterburg, Repet. des bern. u. eidg. Strafprocessrechtes.
11—12	Gmür, Deutsche Rechtsgesch. Huber, Schweiz. Obligationenrecht.	Gmür, Deutsche Rechtsgesch. Huber, Schweiz. Obligationenrecht.	Gmür, Deutsche Rechtsgesch. Huber, Bern. Civilrecht. Sieber, Bundesstaatsrecht der Verein. Staaten.	Gmür, Deutsche Rechtsgesch. Huber, Schweiz. Obligationenrecht.	Huber, Schweiz. Obligationenrecht.	Gmür, Rep. des allgemeinen Civilprocesses.
2—3	Oncken, Finanzwissenschaft.	Oncken, Repet. der prakt. Nationalökonomie. Geiser, Bern. Staats- u. Verwaltungsrecht im 19. Jahrhundert.	Oncken, Finanzwissenschaft.	Oncken, Repet. der prakt. Nationalökonomie. Geiser, Bern. Staats- u. Verwaltungsrecht im 19. Jahrhundert.	Oncken, Finanzwissenschaft.	

**II. Juristische Fakultät.** Winter-Semester 1900/1901.

Stunden.	Montag.	Dienstag.	Mittwoch.	Donnerstag.	Freitag.	Samstag.
3—4	Hilty, Allg. Staatsrecht. Lauterburg, Rep. des bern. und eidg. Strafprocesses.	Hilty, Allg. Staatsrecht.	Hilty, Allg. Staatsrecht. Lauterburg, Bern. Strafrecht.	Hilty, Allg. Staatsrecht.	Hilty, Allg. Staatsrecht. Lauterburg, Bern. Strafrecht.	
4—5	Marcusen, Pandektenrepetitorium. Salis, Schweiz. Verwaltungsrecht.	Marcusen, Pandektenrepetitorium.	Marcusen, Pandektenrepetitorium. Rossel, Eléments de droit civil franç.	Marcusen, Das Recht des deutschen bürgerlichen Gesetzbuches. Rossel, Eléments de droit civil franç.	Rossel, Eléments de droit civil franç.	
5—6	Marcusen, Pandektenrepetitorium. Reichel, Bern. Civilprocess. Salis, Kirchenrechtliche Uebungen. Sieber, Völkerrecht.	Marcusen, Pandektenrepetitorium. Reichel, Bern. Civilprocess. Sieber, Repet. des eidg. Bundesstaatsrechts.	Marcusen, Pandektenrepetitorium. Reichel, Bern. Civilprocess. Rossel, Code fédéral des obligations. Sieber, Völkerrecht.	Marcusen, Das Recht des deutschen bürgerlichen Gesetzbuches. Reichel, Bern. Civilprocess. Rossel, Code fédéral des obligations. Sieber, Repet des eidg. Bundesstaatsrechts.	Huber, Prakt. Uebungen im Obligationenrecht. Rossel, Code fédéral des obligations. Sieber, Völkerrecht.	
6—7	Marcusen, Das Recht d. deutsch. bürg. Gesetzbuches. Salis, Kirchenrechtliche Uebungen. Kebedgy, Droit internat. privé.	Marcusen, Das Recht d. deutsch. bürg. Gesetzbuches. Kebedgy, Droit internat. pénal. Gmür, Nebengesetze zum Obligationenrecht.	Kebedgy, Droit internat. privé. Schmidt, Bevölkerungs- und wirtschaftsstatist. Betrachtungen.	Kebedgy, Das Völkerrecht im Zustande des Unfriedens. Gmür, Nebengesetze zum Obligationenrecht.	Kebedgy, Droit internat. privé. Huber, Prakt. Ueb. im Obligationenrecht.	
6—7 <sup>1/2</sup>	Oncken, Volkswirtschaftslehre und Konsularwesen.				7—8 Reichesberg, Socialismus und Communismus im 19. Jahrhundert.	

### III. Medicinische Fakultät. Winter-Semester 1900/1901.

Stunden.	Montag.	Dienstag.	Mittwoch.	Donnerstag.	Freitag.	Samstag.
8—9	Strasser, Syst. Anatomie.	Strasser, Syst. Anatomie.	Strasser, Syst. Anatomie. Speyr, Specielle Psychiatrie.	Strasser, Syst. Anatomie. Tschlenoff, Theoret. u. prakt. Hydrotherapie.	Strasser, Syst. Anatomie. Deucher, Repet. der innern Medicin.	Strasser, Syst. Anatomie.
8—9 <sup>1/2</sup>	Kocher, Chir. Klinik und Poliklinik.	Kocher, Chir. Klinik und Poliklinik.	Kocher, Chir. Klinik und Poliklinik.	Kocher, Chir. Klinik und Poliklinik.	Kocher, Chir. Klinik und Poliklinik.	Kocher, Chir. Klinik und Poliklinik.
9—10	Kronecker, Physiol. der Bewegung u. Empfindung. Emmert, Theoret. Augenheilkunde.	Kronecker, Physiol. der Bewegung u. Empfindung.	Kronecker, Physiol. der Bewegung u. Empfindung. C. Emmert, Oeff. Gesundheitspflege. Speyr, Specielle Psychiatrie.	Kronecker, Physiol. der Bewegung u. Empfindung. Emmert, Theoret. Augenheilkunde.	Kronecker, Physiol. der Bewegung u. Empfindung. Deucher, Repet. der innern Medicin.	Kronecker, Physiol. der Bewegung u. Empfindung.
9 <sup>1/2</sup> —11	Sahli, Medic. Klinik und Poliklinik.	Sahli, Medic. Klinik und Poliklinik.	Sahli, Medic. Klinik und Poliklinik. Jadassohn, Klinik d. Haut- und Geschlechtskrankh.	Sahli, Medic. Klinik und Poliklinik.	Sahli, Medic. Klinik und Poliklinik.	Sahli, Medic. Klinik und Poliklinik.
10—11			C. Emmert, Oeff. Gesundheitspflege. Pflüger, Theoret. Augenheilkunde.	Tschirch, Mikrosk. Uebungen.		Tschirch, Mikrosk. Uebungen.
11—12	Zimmermann, Osteologie und Syndesmologie.		Zimmermann, Osteologie und Syndesmologie.	Tschirch, Mikrosk. Uebungen.	Pflüger, Augenspiegelskurs.	Zimmermann, Osteologie und Syndesmologie. C. Emmert, Rep. der gerichtl. Medicin. Tschirch, Mikrosk. Uebungen.
11—12 <sup>1/2</sup>	Langhans, Specielle path. Anatomie. E. Emmert, Prakt. Uebungen in der Diagnostik.	Langhans, Specielle path. Anatomie.	E. Emmert, Prakt. Uebungen in der Diagnostik. Sahli, Spec. Pathol. und Therapie	Langhans, Specielle path. Anatomie.	Langhans, Specielle path. Anatomie. E. Emmert, Prakt. Ueb. in d. Diagnostik. Jadassohn, Klinik d. Haut- und Geschlechtskrankh.	Sahli, Spec. Pathol. und Therapie.

**III. Medicinische Fakultät.** Winter-Semester 1900/1901.

Stunden.	Montag.	Dienstag.	Mittwoch.	Donnerstag.	Freitag.	Samstag.
11—1	Pflüger, Ophth. Klinik u. Poliklinik.	Pflüger, Ophth. Klinik u. Poliklinik.		Pflüger, Ophth. Klinik u. Poliklinik.		
2—3	Langhans, Sektionscurs.	Langhans, Mikrosk. Curs der pathol. Anatomie. Zimmermann, Repet. der Anatomie. Valentin, Polikl. der Ohren-, Kehlkopf- u. Nasenkrankh.	Langhans, Sektionscurs.	Langhans, Mikrosk. Curs der pathol. Anatomie. Valentin, Polikl. der Ohren-, Kehlkopf- u. Nasenkrankh.	Langhans, Sectionscurs. Zimmermann, Repet. der Anatomie.	Speyr, Psychiatrische Klinik.
2 <sup>1</sup> / <sub>2</sub> —5	Kronecker, Physiol. Uebungen.			Kronecker, Physiol. Uebungen.		
3—4	Heffter, Allg. Arzneiverordnungslehre Langhans, Sectionscurs.	Heffter, Physiol. und pathol. Chemie. Langhans, Mikrosk. Curs der pathol. Anatomie.	Langhans, Sektionscurs.	Heffter, Allg. Arzneiverordnungslehre Langhans, Mikrosk. Curs der pathol. Anatomie.	Heffter, Physiol. und pathol. Chemie. Langhans, Sectionscurs.	Speyr, Psychiatr. Klinik.
4—5	C. Emmert, Gerichtliche Medicin. Stooss, Klinik und Poliklinik d. Kinderkrankheiten.	C. Emmert, Gerichtliche Medicin.	C. Emmert, Gerichtliche Medicin.	C. Emmert, Gerichtliche Medicin. Jadassohn, Pathol. und Therap. der gonorrh. Erkrankungen.	C. Emmert, Gerichtliche Medicin. Jadassohn, Diagnose und Behandlung der Geschlechtskrankheiten.	
5—6	Strasser, Vergleich. Anatomie.	Zimmermann, Osteologie und Syndesmologie. Kronecker, Rep. der Physiologie.	Zimmermann, Top. Anatomie der Brust-, Bauch- u. Beckenorgane. Tschirch, Pharmac. und gerichtliche Chemie.	Zimmermann, Top. Anatomie der Brust-, Bauch- u. Beckenorgane. Tschirch, Pharmac. und gerichtliche Chemie.	Zimmermann, Osteologie u. Syndesmologie. Kronecker, Rep. der Physiologie. Tschirch, Pharmac. und gerichtliche Chemie.	
5—6 <sup>1</sup> / <sub>2</sub>	Müller, Geburtshilflich-gynäk. Klinik und Poliklinik.	Müller, Geburtshilflich-gynäk. Klinik und Poliklinik.	Müller, Geburtshilflich-gynäk. Klinik und Poliklinik.	Müller, Geburtshilflich-gynäk. Klinik und Poliklinik.	Müller, Geburtshilflich-gynäk. Klinik und Poliklinik.	

**III. Medicinische Fakultät.** Winter-Semester 1900/1901.

Stunden.	Montag.	Dienstag.	Mittwoch.	Donnerstag.	Freitag.	Samstag.
6—7	Asher, Physiologie des Stoffwechsels und der Ernährung.	Strasser, Centrales Nervensystem.	Asher, Die physiol. Grundlagen der Psychologie. Tschirch, Pharmaceutische und gerichtliche Chemie	Strasser, Centrales Nervensystem. Tschirch, Pharmaceutische und gerichtliche Chemie	Strasser, Centrales Nervensystem. Tschirch, Pharmaceutische und gerichtliche Chemie	
6 <sup>1</sup> / <sub>2</sub> —7 <sup>1</sup> / <sub>2</sub>	Walthard, Geburtshilflich - gynäkol. Operationscurs.	Walthard, Geburtshilflich - gynäkol. Operationscurs.	Walthard, Geburtshilflich - gynäkol. Operationscurs.	Walthard, Geburtshilflich - gynäkol. Operationscurs.	Stooss, Kinderheilkunde. Walthard, Geburtshilflich - gynäkol. Operationscurs.	
8—9			Stooss, Klinik und Poliklinik d. Kinderkrankheiten.			
8—10				Lüscher, Systemat. Ohrenheilkunde.		

**IV. Veterinär-medicinische Fakultät. Winter-Semester 1900/1901.**

Stunden.	Montag.	Dienstag.	Mittwoch.	Donnerstag.	Freitag.	Samstag.
8—9	Guillebeau, Pathol. Anat.d.Haustiere Noyer, Klin. Untersuchungsmeth. Hess, Seuchenlehre.	Guillebeau, Pathol. Anat.d.Haustiere Berdez, Zootechnie.	Guillebeau, Pathol. Anat.d.Haustiere Noyer, Klin. Untersuchungsmeth. Hess, Seuchenlehre.	Guillebeau, Pathol. Anat.d.Haustiere Noyer, Klin. Untersuchungsmeth. Hess, Einführ. in die Viehversicherung	Guillebeau, Pathol. Anat.d.Haustiere Noyer, Klin. Untersuchungsmeth. Hess, Seuchenlehre.	Guillebeau, Pathol. Anat.d.Haustiere N. N., Chirurgie. Berdez, Zootechnie.
8—12	Rubeli, Präparierüb.	Rubeli, Präparierüb.	Rubeli, Präparierüb.	Rubeli, Präparierüb.	Rubeli, Präparierüb.	Rubeli, Präparierüb.
9—10	Kronecker, Physiol. N. N., Chirurgie. Guillebeau, Sektionskurs.	Kronecker, Physiol. Noyer, Exterieur des Pferdes. Guillebeau, Sektionskurs.	Kronecker, Physiol. N. N., Chirurgie. Berdez, Zootechnie.	Kronecker, Physiol. N. N., Chirurgie. Guillebeau, Sektionskurs.	Kronecker, Physiol. N. N., Chirurgie. Berdez, Zootechnie.	Kronecker, Physiol. Noyer, Exterieur des Pferdes. Guillebeau, Sektionskurs.
10—11		Rubeli, Topog. Anat. des Pferdes.	Rubeli, Anatomie d. Hausvögel.	Rubeli, Topog. Anat. des Pferdes.	Rubeli, Rep. d. Anat. und Embryologie	Rubeli, Topog. Anat. des Pferdes.
10—12	Noyer u. N. N., Klinik im Tierspital.	Noyer u. N. N., Klinik im Tierspital.	Noyer u. N. N., Klinik im Tierspital.	Noyer u. N. N., Klinik im Tierspital.	Noyer u. N. N., Klinik im Tierspital.	Noyer u. N. N., Klinik im Tierspital.
1 1/2—4	N. N., Operationsüb.			N. N., Operationsüb.		
2—3			Berdez, Allg. Therap.			
2—4		Guillebeau, Pathol.-histolog. Kurs.			Guillebeau, Pathol.-histolog. Kurs.	
2—6	Rubeli, Präparierüb. Hess, Ambul. Klinik	Rubeli, Präparierüb. Hess, Ambul. Klinik	Rubeli, Präparierüb. Hess, Ambul. Klinik	Rubeli, Präparierüb. Hess, Ambul. Klinik	Rubeli, Präparierüb. Hess, Ambul. Klinik	Hess, Ambul. Klinik.
3—4			Noyer, Exterieur des Pferdes.			
4—5	Noyer, Spec. Pathol. und Therapie der Haustiere.	Noyer, Spec. Pathol. und Therapie der Haustiere. Berdez, Hygiene der Haustiere.	Noyer, Exterieur des Pferdes. Berdez, Hygiene der Haustiere.	Noyer, Spec. Pathol. und Therapie der Haustiere.	Noyer, Spec. Pathol. und Therapie der Haustiere. Berdez, Hygiene der Haustiere.	
5—6	Noyer, Spec. Pathol. und Therapie der Haustiere.	N. N., Theorie des Hufbeschlages.	N. N., Theorie des Hufbeschlages.		N. N., Theorie des Hufbeschlages.	
5—6 1/2	Rubeli, Anatomie d. Haussäugetiere.	Rubeli, Anatomie d. Haussäugetiere.	Rubeli, Anatomie d. Haussäugetiere.	Rubeli, Anatomie d. Haussäugetiere.	Rubeli, Anatomie d. Haussäugetiere.	

V. Philosophische Fakultät. Winter-Semester 1900/1901.

Stunden.	Montag.	Dienstag.	Mittwoch.	Donnerstag.	Freitag.	Samstag.
8—9	Michaud, Syntaxe. Friedheim, Anorg. Exper.-Chemie.	Vetter, Gesch. der deutschen Litt. Friedheim, Anorg. Exper.-Chemie. Oncken, Theor. Na- tionalökonomie.	Vetter, Gesch. der deutschen Litt. Friedheim, Anorg. Exper.-Chemie. Benteli, Darstell. Geometrie. Oncken, Theor. Na- tionalökonomie.	Vetter, Gesch. der deutschen Litt. Friedheim, Anorg. Exper.-Chemie. Oncken, Theor. Na- tionalökonomie.	Friedheim, Anorg. Exper.-Chemie. Oncken. Theor. Na- tionalökonomie.	Michaud, Hist. de la littérature franç. au 19 <sup>e</sup> siècle. Friedheim, Anorg. Exper.-Chemie. Benteli, Darstell. Geometrie. Oncken, Theor. Na- tionalökonomie.
9—10	Michaud, Hist. de la littérature franç. au 18 <sup>e</sup> siècle. Forster, Experim.- Physik.	Michaud, Syntaxe. Forster, Experim.- Physik.	Michaud, Hist. de la littérature franç. au 18 <sup>e</sup> siècle. Forster, Experim.- Physik.	Michaud, Rhétor. et versification. Forster, Experim.- Physik.	Michaud, Expl. d'au- teurs français. Forster, Experim.- Physik.	Michaud, Hist. de la littérature franç. au 19 <sup>e</sup> siècle. Forster, Experim.- Physik.
10—11	Freymond, Laut- lehre der roman. Sprachen. Auer, Geschichte u. Aesthetik d. bil- denden Künste. Kostanecki, Chemie d. arom. Verbind. Studer, Zoologie.	Freymond, Gesch. d. italien. Litteratur Kostanecki, Chemie d. arom. Verbind. Studer, Zoologie.	Freymond, Laut- lehre der roman. Sprachen. Kostanecki, Chemie d. arom. Verbind. Studer, Zoologie.	Freymond, Gesch. d. italien. Litteratur Auer, Geschichte u. Aesthetik d. bil- denden Künste. Kostanecki, Chemie d. arom. Verbind. Studer, Zoologie.	Freymond, Laut- lehre der roman. Sprachen. Studer, Zoologie.	Freymond, Italien. Lektüre. Künzler, Mod. engl. Schriftsteller. Studer, Zoologie.
11—12	Walzel, Gesch. der deutschen Litt. im 19. Jahrh. Müller, Altenglische Uebungen. Fischer, Botanik.	Walzel, Gottf. Keller und K. F. Meyer. Müller, Kálidára's Gakuntalá. Fischer, Botanik.	Walzel, Gesch. der deutschen Litt. im 19. Jahrh. Müller, Altenglische Uebungen. Fischer, Botanik.	Walzel, Gottf. Keller und K. F. Meyer. Künzler, Neuengl. Grammatik. Niggli, Lektüre «Le mie prigioni» v. S. Pellico. Fischer, Botanik.	Walzel, Gesch. der deutschen Litt. im 19. Jahrh. Müller, Kálidára's Gakuntalá. Künzler, History of English Literat. since Shakespeare Fischer, Botanik.	Müller, Neuengl. Uebungen. Künzler, Mod. engl. Schriftsteller. Fischer, Botanik.
1½—3			Haag, Petronii cena Trimalehionis.			



V. Philosophische Fakultät. Winter-Semester 1900/1901.

Stunden.	Montag.	Dienstag.	Mittwoch.	Donnerstag.	Freitag.	Samstag.
2-3	Oncken, Finanzwissenschaft. Fischer, Mikr. Kurs. Brückner, Physikal. Geographie.	Oncken, Repet. der prakt. Nationalökonomie. Brückner, Physikal. Geographie.	Oncken, Finanzwissenschaft. Brückner, Geogr. Colloquium. Künzler, Reading of a Shakespearean Play. Freymond, Roman. Seminar. Baltzer, Geolog. und mineralog. Ueb.	Oncken, Repet. der prakt. Nationalökonomie. Brückner, Physikal. Geographie. Benteli, Prakt. Geometrie. Baltzer, Geolog. und mineralog. Ueb.	Oncken, Finanzwissenschaft. Brückner, Geographie der Schweiz.	Fischer, Mikr. Kurs. Benteli, Darstell. Geometrie. Stein, Philosoph. Seminar.
3-4	Woker, Allg. Gesch. des Altertums. Fischer, Mikr. Kurs.	Woker, Allg. Gesch. des Altertums. Baltzer, Mineralogie	Baltzer, Geolog. und mineralog. Ueb. Künzler, History of English Literat. since Shakespeare Freymond, Roman. Seminar. Benteli, Darstell. Geometrie. Brückner, Geogr. Colloquium. Prächter, Das perikleische Zeitalter	Woker, Allg. Gesch. des Altertums. Baltzer, Geolog. und mineralog. Ueb.	Woker, Allg. Gesch. des Altertums.	Fischer, Mikr. Kurs. Stein, Philosoph. Seminar.
4-5	Woker, Allg. Gesch. d. neuesten Zeit. Fischer, Mikroskop. Kurs.	Woker, Allg. Gesch. d. neuesten Zeit.	Baltzer, Geolog. und mineralog. Ueb. Brückner, Geographie der Schweiz.	Woker, Allg. Gesch. d. neuesten Zeit. Baltzer, Geolog. und mineralog. Ueb.	Woker, Allg. Gesch. d. neuesten Zeit.	
5-6	Stein, Geschichte d. neuern Philosophie bis auf Kant. Tobler, Schweizergeschichte von 1515-1798. E. Fischer, Rep. der Botanik. Baltzer, Mineralogie	Tobler, Schweizergeschichte von 1515-1798. Baltzer, Mineralogie Tumarkin, Gesch. d. neuern Aesthetik	Stein, Geschichte d. neuern Philosophie bis auf Kant. Tobler, Schweizergeschichte von 1830-1874. Kostanecki, Rep. der organ. Chemie.	Stein, Logik auf erkenntnistheoret. Grundlage. Tobler, Schweizergeschichte von 1830-1874.	Stein, Geschichte d. neuern Philosophie bis auf Kant. Baltzer, Mineralogie	

V. Philosophische Fakultät. Winter-Semester 1900/1901.

Stunden.	Montag.	Dienstag.	Mittwoch.	Donnerstag.	Freitag.	Samstag.
6—7	Müller, Geschichte der englischen Litteratur im 18. und 19. Jahrh. Freymond, Chansons nationales et popul. de France. Gomperz, Grundzüge der Ethik.	Stein, Einführung in die Philosophie der Gegenwart.	Müller, Geschichte der englischen Litteratur im 18. und 19. Jahrh. Michaud, Exercices et répétitions. Gomperz, Grundzüge der Ethik.	Stein, Logik auf erkenntnistheoret. Grundlage.	Tumarkin, Gesch. d. neuern Aesthetik	Baltzer, Populäre geolog. Vorträge.
7—8		Brückner, Allgem. Geographie.	Singer, Schweizer-volkskundliche Uebungen.	Gomperz, Ethische Uebungen.	Kurz, Geographie von Palästina. Walzel, D. deutsche classische Drama. Niggli, Formenlehre der ital. Sprache.	
7 <sup>1</sup> / <sub>4</sub> —8 <sup>1</sup> / <sub>4</sub>		Walzel, Deutsches Seminar.				
7—8 <sup>1</sup> / <sub>2</sub>	Woker, Historisches Seminar.		Woker, Historisches Seminar.			
8—9					Niggli, Formenlehre der italienischen Sprache. Walzel, Discussionen über neueste deutsche Litteratur.	

**Studienpläne** für alle Fakultäten sowie für die Lehramtsschule, ferner die **Reglemente** für das **theologische Seminar**, für das **romanistische Seminar**, für das **germanistische Seminar**, für das **Seminar für Volkswirtschaft und Konsularwesen**, für das **historische Seminar**, für das **philologische Seminar**, für das **romanische Seminar**, für das **englische Seminar**, für das **deutsche Seminar**, für das **philosophische Seminar** und für das **mathematische Seminar** können sowohl auf der Erziehungsdirektion, als auch bei dem Abwart der Hochschule eingesehen, bezw. bezogen werden.

Die **Stadt-Bibliothek** ist täglich von 2—4 Uhr, das Lesezimmer auch von 10—12 Uhr offen; ihre Benutzung ist für die Angehörigen der Hochschule unentgeltlich.

Die **Hochschulbibliothek**, in welcher die bisherige *Studentenbibliothek*, die *medizinische Bibliothek* und die *Predigerbibliothek* enthalten sind, ist, mit Ausnahme der Sonn- und Festtage, täglich von 10—12 und von 2—4 Uhr offen; für ihre Benutzung bezahlen die Studierenden bei der Immatrikulation einen einmaligen obligatorischen Beitrag von 5 Fr., Nichtstudierende ein Eintrittsgeld von Fr. 2 und einen Jahresbeitrag von Fr. 6. Das Lesezimmer ist von 9—12 Uhr vormittags und 2—9 Uhr abends geöffnet.

Das **Kunst-Museum** ist geöffnet Sonntags von 10<sup>1</sup>/<sub>2</sub>—12 Uhr, an den übrigen Tagen von 9—5 Uhr. Die Studierenden der Hochschule haben gegen Vorweisung ihrer Legitimationskarten freien Eintritt; diese Vergünstigung bezieht sich jedoch nicht auf die von der Künstlergesellschaft veranstalteten Extraausstellungen.

Das **städtische Museum für Naturgeschichte** (Waisenhausstrasse) ist Dienstag und Samstag von 3—5 Uhr, und Sonntag von 10<sup>1</sup>/<sub>2</sub>—12 Uhr geöffnet, für Studierende jederzeit gegen Vorweisung der Legitimationskarte.

BERN, 15. Juni 1900.

**Im Namen des akademischen Senates**

*Der Rektor*

**Prof. Dr. Ed. Brückner.**