

UNIVERSITÄT BERN.

VORLESUNGEN

IM

WINTER-SEMESTER 1902-1903.

Beginn der Vorlesungen Dienstag den 21. Oktober 1902.

Schluss derselben Freitag den 6. März 1903.

Beginn der Immatrikulation Mittwoch den 15. Oktober.

Schluss derselben Samstag den 15. November.

BERN
BUCHDRUCKEREI KÖRBER
1902

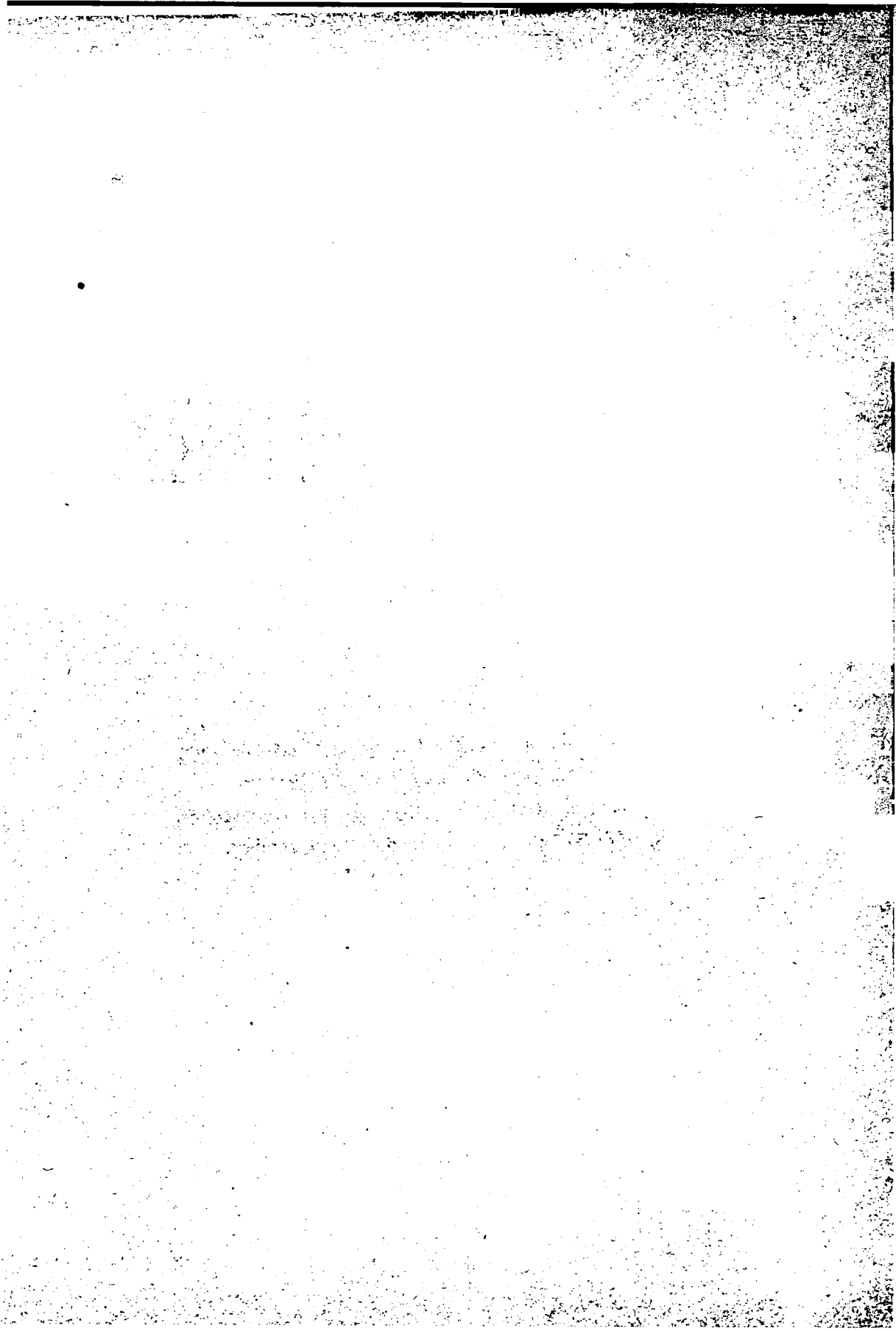

Verzeichnis
der
VORLESUNGEN
an der
Hochschule Bern

Winter-Semester 1902|1903.*)

I. Evangelisch-theologische Fakultät.

- | | |
|--|-----------------------|
| 1. Spezielle Einleitung in das Alte Testament . . . | Herr Dr. MARTI, P. o. |
| Montag 5—6, Mittwoch 6—7, Donnerstag und
Freitag 5—6 Uhr. | |
| 2. Erklärung der Psalmen | Derselbe. |
| Dienstag bis Freitag 8—9 Uhr. | |
| 3. Lektüre von Dalmans aramäischen Dialektproben | Derselbe. |
| Montag 8—9 Uhr. | |
| 4. Allgemeine Religionsgeschichte I. Teil | Hr. Dr. STECK, P. o. |
| Dienstag bis Freitag 9—10 Uhr. | |
| 5. Korinther-Briefe | Derselbe. |
| Montag, Dienstag, Donnerstag, Freitag 3—4 Uhr. | |
| 6. Leben Jesu | Hr. Lic. BARTH, P. o. |
| Montag, Dienstag und Freitag 4—5 Uhr. | |
| 7. Einführung in das Studium der Theologie | Derselbe. |
| Montag 10—11, Donnerstag 4—5 Uhr. | |

*) Die mit einem * versehenen Vorlesungen sind ohne weiteres auch für Auskultanten zugänglich, die übrigen nur mit Erlaubnis des betreffenden Dozenten.

8. **Kirchengeschichte des 16. und 17. Jahrhunderts** Hr. Lic. BARTH, P. o.
Montag bis Freitag 11—12 Uhr.
9. **Lektüre und Erklärung der Pastoralbriefe** . . Hr. Lic. HADORN, P. D.
Montag und Donnerstag 3—4 Uhr.
10. **Bernische Kirchengeschichte II.** Teil von der Re-
formation bis zur Gegenwart Derselbe.
Montag 9—10, Donnerstag 6—7 Uhr.
- 11.* **Geschichte der alten Philosophie** Hr. Dr. LÜDEMANN, P. o.
Dienstag bis Freitag 10—11 Uhr.
12. **Dogmatik, I. Teil** Derselbe.
Dienstag bis Freitag 9—10 Uhr.
13. **Ethik II** (spezieller Teil) Hr. G. JOSS, P. o.
Mittwoch, Donnerstag, Freitag 10—11 Uhr.
14. **Die Lehre von der Seelsorge** Derselbe.
Donnerstag und Freitag 11—12 Uhr.
15. **Der Kanzelvortrag** Derselbe.
Dienstag 10—11 Uhr.
16. **Homiletik** Hr. Lic. LAUTERBURG, P. D.
Mittwoch 4—6 Uhr.
17. **Lektüre von Chrysostomus' Schrift über das
Priestertum** Derselbe.
Freitag 4—6 Uhr.

Theologisches Seminar.

18. **Lektüre ausgewählter Stücke aus Jeremia** . . Hr. Dr. MARTI, P. o.
Dienstag 5—7 Uhr.
19. **Ausgewählte Stücke aus Matthäus und Lukas** . Hr. Dr. STECK, P. o.
Samstag 8—10 Uhr.
20. **Kirchenhistorische Uebungen (Geschichte der
alten Kirche)** Hr. Lic. BARTH, P. o.
Mittwoch 4—6 Uhr.
21. **Dogmatische Uebungen** Hr. Dr. LÜDEMANN, P. o.
Samstag 10—12 Uhr.
22. **Katechetische und homiletische Uebungen** . . Hr. G. JOSS, P. o.
Mittwoch 2—4, Samstag 8—10 Uhr.
23. **Kirchenmusikalische Uebungen** Hr. HESS-RÜETSCHI, P. D.
a) Praktischer Orgelkurs; b) Seminar.
2—8stündig.

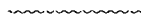

II. Katholisch-theologische Fakultät.

- | | |
|--|--------------------------|
| 24. Erklärung des Johannesevangeliums | Hr. Dr. HERZOG, P. o. |
| Dienstag bis Samstag 9—10 Uhr. | |
| 25. Erklärung des Buches Hiob (Fortsetzung) | Derselbe. |
| Dienstag, Donnerstag, Samstag 8—9 Uhr. | |
| 26. Exegetische Uebungen | Derselbe. |
| Montag und Freitag 8—9 Uhr. | |
| 27. Homiletische Uebungen | Derselbe. |
| Montag 9—10 Uhr, Mittwoch 8—9 Uhr. | |
| 28. Kirchengeschichte des Mittelalters und der neueren Zeit | Hr. Dr. WOKER, P. o. |
| Donnerstag, Freitag 5—6 Uhr, und Samstag 10—12 Uhr. | |
| 29. Kirchengeschichtliche Uebungen | Derselbe. |
| Dienstag 5—7 Uhr. | |
| 30. Specielle Sakramentenlehre | Hr. Dr. THÜRLINGS, P. o. |
| Montag, Dienstag, Mittwoch, Donnerstag 10—11. | |
| 31. Dogmatik (Fortsetzung) | Derselbe. |
| Donnerstag 3—4, Freitag 10—11 Uhr. | |
| 32. Ethik (Fortsetzung) | Derselbe. |
| Montag und Dienstag 3—4 Uhr. | |
| 33. Dogmatisches und ethisches Repetitorium | Derselbe. |
| Freitag 3—5 Uhr. | |
| 34.* Liturgisch-musikwissenschaftliche Uebungen | Derselbe. |
| Montag 8—10 Uhr abends. | |
| 35. Théologie dogmatique: Traité des Ecritures et de la Tradition | Hr. Dr. MICHAUD, P. o. |
| Lundi, mardi et mercredi 11—12 heures. | |
| 36. Histoire de l'Eglise en France au 19^e siècle | Le même. |
| Jeudi et vendredi 11—12 heures. | |
| 37. Exercices et répétitions | Le même. |
| Samedi 11—12 heures. | |

III. Juristische Fakultät.

- | | |
|--|----------------------------|
| 38.* Rechtsencyklopädie | Hr. Dr. MITTERMAIER, P. o. |
| Montag, Dienstag, Mittwoch 5—6 Uhr. | |
| 39. Strafrecht | Derselbe. |
| Montag bis Freitag 4—5 Uhr. | |

40. **Uebungen im Strafrecht und Strafprozess** . . . Hr. Dr. MITTERMAIER, P. o.
Donnerstag 5—7 Uhr.
41. **Repetitorium des schweizerischen Strafprozesses** . . . Derselbe.
Dienstag 3—4 Uhr.
42. **Pandekten: Obligationenrecht mit kasuistischen Uebungen** . . . Hr. Dr. LOTMAR, P. o.
Montag bis Freitag 9—10 Uhr.
43. **Institutionen, mit exegetischen Uebungen** . . . Derselbe.
Montag bis Freitag 10—11 Uhr.
44. **Romanistisches Seminar: Pandektenpraktikum** . . . Derselbe.
Samstag 9—11 Uhr.
45. **Pandektenrepetitorium und -Conversatorium.** . . Hr. Dr. MARCUSEN, P. o.
Montag 4—6, Dienstag und Mittwoch 5—7 Uhr.
46. **Internationales Privatrecht** . . . Derselbe.
Mittwoch 10—12 Uhr (publice).
47. **Das deutsche bürgerliche Gesetzbuch** . . . Derselbe.
Montag und Donnerstag 6—8 Uhr (publice).
48. **Deutsche Rechtsgeschichte** . . . Hr. Dr. GMÜR, P. e.
Dienstag bis Freitag 11—12 Uhr.
49. **Germanistisches Seminar: Praktikum und Repetitorium des deutschen Privatrechts** . . . Derselbe.
Dienstag 5—7 Uhr.
50. **Nebengesetze zum Obligationenrecht: Haftpflicht- und Versicherungsrecht** . . . Derselbe.
Donnerstag und Freitag 9—10 Uhr.
51. **Bernisches Civilrecht I. Teil (Allgem. Teil, Personen- und Familienrecht)** . . . Derselbe.
Dienstag und Mittwoch 9—10 Uhr.
52. **Besprechung einzelner Teile der schweizer. und bernischen Rechtsgeschichte** . . . Hr. Dr. GEISER, P. o.
In zwei zu vereinbarenden Stunden.
53. **Das gegenwärtig geltende Staatsrecht des Kantons Bern** . . . Derselbe.
In einer zu bestimmenden Stunde.
54. **Schweizerisches Privatrecht (mit Ausschluss des Obligationenrechts)** . . . Hr. Dr. E. HUBER, P. o.
Montag bis Freitag 10—11 Uhr.
55. **Schweizerisches Obligationenrecht (mit Ausschluss des Handels- und Wechselrechts)** . . . Derselbe.
Montag bis Freitag 11—12 Uhr.
56. **Praktische Uebungen im Obligationenrecht** . . . Derselbe.
Freitag 5—7 Uhr.

57. **Code Napoléon** (Droit des choses et régime hypothécaire, ainsi que le droit cantonal des obligations) Hr. Dr. V. ROSSEL, P. o.
Lundi et Mardi 9—11 heures.
58. **Code fédéral des obligations**, Partie spéciale (titres V à XXIII), à l'exclusion du droit des sociétés et du droit de change Le même.
Mardi, mercredi, jeudi 4—5 heures.
59. **Eléments de droit civil français** (avec étude comparative de l'avant-projet de Code civil suisse) Le même.
Mercredi et jeudi 5—6 heures.
60. **Bernischer Civilprozess unter Berücksichtigung des gem. deutschen Civilprozesses** . . . Hr. A. REICHEL, P. hon.
Montag, Dienstag, Mittwoch, Donnerstag 8—9 Uhr.
61. **Praktikum im eidg. Betreibungs- u. Konkursrechte** Derselbe.
In einer zu bestimmenden Stunde.
62. **Bernisches Strafrecht, besonderer Teil** . . . Hr. Dr. LAUTERBURG, P. e.
Montag, Mittwoch und Freitag 3—4 Uhr.
63. **Conversatorium über ausgewählte Kapitel des bernischen Strafrechts, mit Uebungen** . . Derselbe.
Samstag 11—12 Uhr.
64. **Eidgenössisches Bundesstaatsrecht, Teil I** . . Hr. Dr. HILTY, P. o.
Täglich 8—9 Uhr morgens.
65. **Allgemeines Staatsrecht** Derselbe.
Montag bis Freitag 3—4 Uhr.
66. **Völkerrecht** Hr. Dr. J. SIEBER, P.-D.
Dienstag, Mittwoch, Donnerstag, Freitag 5—6 Uhr.
67. **Ausgewählte Gebiete aus dem Bundesstaatsrecht der Vereinigten Staaten, verglichen mit den entsprechenden schweizer. Institutionen** . Derselbe.
Montag 5—6 Uhr.
68. **Repetitorium des eidg. Bundesstaatsrechts** . . Derselbe.
Mittwoch und Freitag 4—5 Uhr.
69. **Le droit international en temps de guerre** . . Hr. Prof. Tit. Dr. KEBEDGY, P.-D.
Une heure par semaine.
70. **Le droit international pénal** Le même.
Une heure par semaine.
71. **Les rapports internationaux en Orient** . . . Le même.
Une heure par semaine.
72. **Die Grundrechte und die Verbindlichkeiten der Staaten** Derselbe.
In einer zu bestimmenden Stunde.

73. **Materielles Verwaltungsrecht des Kantons Bern.** Hr. Dr. BLUMENSTEIN, P. D.
Montag 6—8 abends, Dienstag 6—7 Uhr abends.
74. **Praktikum und Conversatorium des bernischen
Administrativprozessrechts** Derselbe.
In zwei noch zu bestimmenden Stunden.
75. **Conversatorium und Repetitorium des bernischen
Civilprozessrechts** Derselbe.
In zwei noch zu bestimmenden Stunden.
76. **Schweizerisches Eisenbahnrecht** Hr. Dr. FORRER, P. e.
Zweistündig.
77. **Kirchenrecht** Hr. Dr. v. SALIS, P. hon.
Dienstag und Mittwoch 8—10 Uhr.
- 78.***Theoretische Nationalökonomie** Hr. Dr. A. ONCKEN, P. o.
Dienstag bis Samstag 8—9 Uhr.
- 79.***Finanzwissenschaft mit besonderer Rücksicht auf
das schweizerische Steuer- und Zollwesen** Derselbe.
Montag, Mittwoch, Freitag 2—3 Uhr.
- 80.***Repetitorium der praktischen Nationalökonomie** Derselbe.
Dienstag und Donnerstag 2—3 Uhr.
- 81.***Im Seminar für Volkswirtschaftslehre und Kon-
sularwesen: Theoretische und praktische
Uebungen über alle Zweige der Volks-
wirtschaft (gratis)** Derselbe.
Dienstag 6—8 Uhr.
- 82.***Einführung in die Volkswirtschaftspolitik** Hr. Dr. REICHESBERG, P. e.
Mittwoch und Samstag 11—12 Uhr.
- 83.***Verwaltungsstatistik** Derselbe.
Dienstag und Donnerstag 11—12 Uhr.
- 84.***Statistisches Seminar: Einführung in die Technik
d. Statistik. Vornahme einer Enquête (gratis)** Derselbe.
In zwei noch zu bestimmenden Stunden.
- 85.***Die Arbeiterbewegung in England, Deutschland
und der Schweiz** Derselbe.
Donnerstag 6—7 Uhr abends (publice u. gratis).
- 86.***Wirtschaftspolitik und Statistik** Hr. Dr. SCHMIDT, P. D.
Dienstag und Freitag 4—5 Uhr (gratis).
- 87.***Zeitungsredaktion und -Administration: Vor-
lesungen und Uebungen** Derselbe.
In noch zu bestimmenden Stunden.
88. **Psychiatrische Klinik für Juristen (Siehe medi-
zische Fakultät)** Hr. Dr. v. SPEYR, P. e.
Montag 2—4 Uhr in der Waldau.

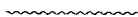

IV. Medizinische Fakultät.

- | | |
|--|---------------------------------|
| 89. Systematische Anatomie, I. Teil
Täglich von 8—9 Uhr morgens. | Hr. Dr. STRASSER, P. o. |
| 90. Präparierübungen in Verbindung mit Herrn
Professor ZIMMERMANN
Täglich von 8—12 und von 2—5 Uhr, ausgenommen Samstag nachmittag. | Derselbe. |
| 91. Centrales Nervensystem
Dienstag, Donnerstag und Freitag abends von 6—7 Uhr. | Derselbe. |
| 92. Ausgewählte Kapitel der vergleichenden Anatomie und Entwicklungsgeschichte
Montag abends von 5—6 Uhr. | Derselbe. |
| 93. Topographische Anatomie der Brust-, Bauch- und Beckenorgane
Mittwoch, Donnerstag abends von 5—6 Uhr. | Hr. Dr. ZIMMERMANN, P. e. |
| 94. Osteologie und Syndesmologie (in der ersten Hälfte des Semesters)
Dienstag, Freitag von 5—6 Uhr, Montag, Mittwoch, Samstag von 11—12 Uhr. | Derselbe. |
| 95. Repetitorium der Anatomie
Dienstag, Freitag von 2—3 Uhr. | Derselbe. |
| 96. Repetitorium der Histologie u. mikroskopischen Anatomie, verbunden mit Uebungen in der Diagnostik mikroskopischer Präparate
In der zweiten Hälfte des Semesters in noch zu bestimmenden Stunden. | Derselbe. |
| 97. Ausgewählte Kapitel der allgemeinen Morphologie und Biologie der Zelle
1stündig. | Dr. A. GURWITSCH, P. D. |
| 98. Physiologie der Bewegung und Empfindung (I)
Täglich 9—10 Uhr. | Hr. Dr. KRONECKER, P. o. |
| 99. Physiologische Uebungen (II)
Montag und Donnerstag 2 ¹ / ₂ —5 Uhr. | Derselbe. |
| 100. Repetitorium der Physiologie (II)
Dienstag und Freitag 5—6 Uhr. | Derselbe. |
| 101. Arbeiten im Hallerianum
Täglich nach Erlaubnis des Direktors. | Derselbe. |
| 102. Physiologie des Stoffwechsels und der Ernährung
Montag 6—7 Uhr. | Hr. Prof. Tit. Dr. ASHER, P. D. |

103. **Die physiologischen Grundlagen der Psychologie** Hr. Prof. Tit. Dr. ASHER, P.D.
Mittwoch 6—7 Uhr.
104. **Physiologische und pathologische Chemie** Hr. Dr. HEFFTER, P. o.
Mittwoch 2—3, und Freitag 3—4 Uhr.
105. **Allgemeine Arzneiverordnungslehre mit Uebungen im Rezeptschreiben** Derselbe.
Dienstag und Donnerstag 4—5 Uhr.
106. **Kursus der klinisch-chemischen Untersuchungsmethoden** Derselbe.
Mittwoch 3—5 Uhr.
107. **Arbeiten im Laboratorium des medizinisch-chemischen und pharmakologischen Instituts** Derselbe.
Halb- und ganztägig ausser Samstag nachmittag.
Bakteriologischer monatlicher Kurs. März 1903
einschliessend:
108. a) **Allgemeine Bakteriologie** Hr. Dr. TAVEL, P. e.
Täglich 5—6 Uhr, ausgenommen Samstag nachmittag.
109. b) **Praktische Arbeiten** Derselbe.
Täglich 8—12 und 2—5 Uhr, ausgenommen Samstag nachmittag.
110. **Praktische Arbeiten in der Bakteriologie** Derselbe.
Täglich 8—12 und 2—6 Uhr, ausgenommen Samstag nachmittag.
111. **Specielle pathologische Anatomie.** Hr. Dr. Th. LANGHANS, P. o.
Montag, Dienstag, Donnerstag, Freitag
11—12¹/₂ Uhr.
112. **Mikroskopischer Kurs der patholog. Anatomie** Derselbe.
Dienstag, Donnerstag 2—4 Uhr.
113. **Sektionskurs mit Demonstrationen** Derselbe.
Montag, Mittwoch, Freitag 2—4 Uhr.
114. **Repetitorium der pathologischen Anatomie mit Demonstration mikroskopischer Präparate** Hr. Prof. Tit. Dr. HOWALD, P.D.
3 Stunden.
115. **Ausgewählte Kapitel aus der gericht. Medizin** Derselbe.
2 Stunden.
116. **Gerichtliche Medizin.** Hr. Dr. C. EMMERT, P. o.
Die fünf ersten Wochentage von 4—5 Uhr.
117. **Hygiene** Derselbe.
Mittwoch 9—11 Uhr.
118. **Repetitorium und Examinatorium der Staatsmedizin** Derselbe.
Freitag 11—12 Uhr.

119. **Medizinische Klinik und Poliklinik** Hr. Dr. SAHLI, P. o.
Taglich 9¹/₂—11.
120. **Ausgewahlte Kapitel der speciellen Pathologie
und Therapie** Derselbe.
Mittwoch und Samstag 11—12¹/₂ Uhr.
121. **Repetitorium der inneren Medizin.** Hr. Dr. P. DEUCHER, P.-D.
Freitag 8—10 Uhr abends.
122. **Elemente der Psychotherapie** Hr. Dr. DUBOIS, P. D.
Mittwoch abends 8—9 Uhr.
123. **Klinik und Poliklinik der Kinderkrankheiten** . Hr. Dr. STOOSS, P. e.
Montag 4—5 Uhr nachmittags, Mittwoch 8—9
Uhr vormittags.
124. **Ausgewahlte Kapitel aus dem Gebiet der Kinder-
krankheiten** Derselbe.
Freitag 6¹/₂—7¹/₂ Uhr.
125. **Chirurgische Klinik und Poliklinik** Hr. Dr. KOCHER, P. o.
Taglich 8—¹/₂10 Uhr.
126. **Chirurgisches Theoretikum** Derselbe.
Donnerstag fruh 2stundig.
127. **Allgemeine Hygiene und specielle Schulgesund-
heitslehre** Hr. Dr. GIRARD, P. e.
Montag, Dienstag, Freitag 4—5 Uhr.
128. **Verbandkurs mit praktischen Uebungen.** . . . Derselbe.
Mittwoch 8—10 Uhr.
129. **Chirurgisch-diagnostischer Kurs** Hr. Dr. NIEHANS, P.-D.
2stundig nach Uebereinkunft.
130. **Massage-Kurs** Derselbe.
1stundig, nach Uebereinkunft.
131. **Repetitorium der Chirurgie** Derselbe.
2stundig, nach Uebereinkunft.
132. **Chirurgischer Operationskurs** Hr. Dr. DUMONT, P.-D.
Dienstag und Donnerstag 3—5 Uhr p. m.
133. **Bestimmung der Arbeits- und Erwerbsunfahig-
keit nach Verletzungen** Hr. Dr. BUELER, P.-D.
1 Stunde wochentlich, abends 8—9 Uhr.
134. **Massage und Kinesotherapie** Derselbe.
1 Stunde wochentlich abends 8—9 Uhr.
135. **Theoretische und praktische Hydrotherapie mit
Demonstrationen** Hr. Dr. B. TSCHLENOFF, P.D.
1stundig.
136. **Geburtshullfig-gynakologische Klinik und Poli-
klinik** Hr. Dr. P. MULLER, P. o.
Montag bis Samstag von 5—6¹/₂ Uhr.

137. **Ausgewählte Abschnitte aus der Geburtshülfe und Gynäkologie** Dr. CONRAD, P.-D.
1mal wöchentlich publice.
138. **Repetitorium der Gynäkologie** Hr. Dr. R. DICK, P.-D.
2stündig.
139. **Geburtshülftlicher Operationskurs** Hr. Dr. WALTHARD, P.-D.
Montag, Mittwoch, Freitag (in Gruppen) von
6¹/₂—7¹/₂ Uhr abends.
140. **Gynäkologischer Operationskurs** Derselbe.
Dienstag und Donnerstag von 6¹/₂—7¹/₂ Uhr
abends.
141. **Klinik und Poliklinik der Augenkrankheiten** . Hr. Dr. PFLÜGER, P. o.
Montag, Dienstag, Donnerstag 11—1 Uhr.
142. **Erkrankungen der Conjunctiva und der Cornea** . Derselbe.
Mittwoch 10—11 Uhr.
143. **Augenspiegelkurs** Derselbe.
Freitag 11 Uhr.
144. **Praktische Uebungen in der Diagnostik der Augenkrankheiten** Hr. Dr. E. EMMERT, P.-D.
Montag, Mittwoch, Freitag 11—12¹/₂ Uhr.
145. **Augenspiegelkurs für Anfänger und Vorgerücktere** . Derselbe.
Dienstag und Donnerstag 11—12¹/₂ Uhr.
146. **Refraktions- und Accomodationsanomalien, Strabismus** Derselbe.
1—2mal wöchentlich.
147. **Die Sehbahnen des Auges** Derselbe.
1mal wöchentlich.
148. **Die augenärztlichen Untersuchungsmethoden** . Hr. Dr. E. HEGG, P.-D.
2 Stunden.
149. **Repetitorium der Ophthalmologie** Derselbe.
1 Stunde.
150. **Poliklinik der Kehlkopf-, Nasen- und Ohrenkrankheiten** Hr. Dr. VALENTIN, P. e.
Dienstag und Donnerstag 2—3 Uhr.
151. **Kurs der Laryngoscopie, Rhinoscopie u. Otoscopie** . Derselbe.
Freitag abends 8 Uhr.
152. **Rhinologische Operationen** Derselbe.
1stündig.
153. **Otologische Diagnostik und Operationslehre** . . Derselbe.
1stündig.
154. **Ohrenheilkunde** Hr. Dr. DUTOIT, P.-D.
2 Stunden wöchentlich.

155. **Praktischer Kurs der Laryngoscopie, Rhinoscopie und Otoscopie** Hr. Dr. W. LINDT, P.-D.
2stündig. Montag 8—10 Uhr abends.
156. **Kurs für Otologie. Laryngologie und Rhinologie mit praktischen Uebungen und Demonstrationen** Hr. Dr. F. LÜSCHER, P.-D.
Donnerstag 8—10 Uhr abends.
157. **Diagnostik der Ohrerkrankungen** Derselbe.
2stündig, nach Uebereinkunft.
158. **Psychiatrische Klinik für Mediziner** Hr. Dr. v. SPEYR, P. e.
Samstag 2—4 Uhr in der Waldau.
159. **Psychiatrische Klinik für Juristen** Derselbe.
Montag 2—4 Uhr in der Waldau.
160. **Anatomie von Ohr, Nase, Kehlkopf und ihre Beziehungen zur topographischen Anatomie von Kopf und Hals mit prakt. Uebungen** Hr. Dr. SCHÖNEMANN, P.-D.
2—3stündig.
161. **Poliklinik der Ohr-, Nasen- und Kehlkopfkrankheiten** Derselbe.
3stündig. Privatissime.
162. **Anatomische und pathol. anatomische Arbeiten aus dem Gebiet der Oto-, Rhino-, Laryngologie in meinem Privatlaboratorium** Derselbe.
Nach Uebereinkunft.
163. **Klinik der Haut- und Geschlechtskrankheiten** Hr. Dr. JADASSOHN, P. e.
Mittwoch 9¹/₂—11 und Freitag 11—12¹/₂ Uhr.
164. **Pathologie und Therapie der venerischen Krankheiten (ausser Syphilis)** Derselbe.
Freitag 4—5 Uhr.
165. **Praktische Uebungen in der Diagnose u. Therapie der venerischen Krankheiten** Derselbe.
Mittwoch 4—5 Uhr.
166. **Klinische Visite** Derselbe.
Donnerstag 8—9 Uhr vormittags.
167. **Pharmaceutische und gerichtliche Chemie (anorganischer Teil)** Hr. Dr. TSCHIRCH, P. o.
Mittwoch, Donnerstag und Freitag 5—7 Uhr.
168. **Mikroskopische Uebungen mit Rücksicht auf Drogen, Nahrungs- und Genussmittel** Derselbe.
Donnerstag und Samstag 10—12 Uhr.
169. **Ausgewählte Kapitel der Pharmacognosie** Derselbe.
Montag 6—7 Uhr (publice).

170. **Uebungen im chemischen und mikroskopischen
Laboratorium des pharmaceutischen In-
stitutes** Hr. Dr. TSCHIRCH, P. o.
Taglich ausser Samstag nachmittag.
171. **Mikroskopische Diagnose offizineller Pflanzen-
pulver** Hr. Dr. OESTERLE, P.-D.
Freitag 2—3 Uhr.
172. **Chemie der Pflanzenstoffe** Derselbe.
Montag und Donnerstag 8—9 Uhr.
173. **Repetitorium der pharmaceutischen Chemie** Derselbe.
Samstag 8—9 Uhr.
174. **Die Prufungsmethoden der Pharmakopoe** Derselbe.
1stundig, nach Vereinbarung.

V. Veterinar-medizinische Fakultat.

- 175.***Systematische Anatomie der Haustiere** Hr. Dr. RUBELI, P. o.
Montag bis Freitag 5—6¹/₂ Uhr.
- 176.***Topographische Anatomie der Haustiere** Derselbe.
Dienstag, Donnerstag, Samstag 10¹/₂—12 Uhr.
- 177.***Repetitorium mit mikroskop.-diagnostischem Kurs** Derselbe.
Mittwoch 10¹/₂—12 Uhr.
- 178.***Preparierubungen** Derselbe.
Taglich 8—12 und 2—6 Uhr.
179. **Arbeiten im veterinar-anatomischen Institut** Derselbe.
Halb- und ganztagig.
- 180.***Pathologische Anatomie der Haustiere** Hr. Dr. GUILLEBEAU, P. o.
Taglich von 8—9 Uhr.
- 181.***Pathologisch-histologischer Kurs** Derselbe.
Dienstag und Freitag 2—4 Uhr.
- 182.***Sektionskurs** Derselbe.
Montag, Dienstag, Donnerstag, Samstag 9—10.
183. **Arbeiten im Veterinar-pathologischen Institute** Derselbe.
Taglich.
184. **Spezielle Pathologie der Haustiere** Hr. E. NOYER, P. o.
Montag 4—6, Dienstag, Donnerstag und Frei-
tag 4—5 Uhr.

185. **Veterinär-medizinische Klinik** Hr. E. NOYER, P. o.
Täglich von 10—12 Uhr.
186. **Klin. Untersuchungsmethoden** Derselbe.
Montag, Dienstag 8—9 Uhr.
187. **Allg. Therapie der Haustiere** Derselbe.
Mittwoch 2—3 Uhr.
188. **Veterinär-chirurgische Klinik** Hr. SCHWENDIMANN, P. o.
Täglich von 10—12 Uhr.
189. **Chirurgie der Haustiere** Derselbe.
Montag, Mittwoch, Donnerstag, Freitag 9—10,
Samstag 8—9 Uhr.
190. **Theorie des Hufbeschlages** Derselbe.
Dienstag, Mittwoch, Freitag 5—6 Uhr.
191. **Operationsübungen** Derselbe.
Montag und Donnerstag 1¹/₂—4 Uhr.
192. **Ambulatorische Klinik** Hr. Dr. HESS, P. o.
Täglich 2—7 Uhr.
- 193.***Seuchenlehre und Veterinärpolizei** Derselbe.
Montag, Mittwoch und Freitag 8—9 Uhr.
- 194.***Einführung in die Viehversicherung** Derselbe.
Donnerstag 8—9 Uhr.
195. **Ausgewählte Kapitel aus der Bujatrik** Derselbe.
Mittwoch und Freitag 9—10 Uhr.
- 196.***Hygiene II** Hr. Dr. KRÄEMER, P. o.
Montag, Donnerstag und Freitag 4—5 Uhr.
- 197.***Zootechnik** Derselbe.
Montag und Donnerstag 5—6, Dienstag und
Samstag 8—9 Uhr.
- 198.***Exterieur des Pferdes** Derselbe.
Dienstag 9—10, Mittwoch 3—5 und Samstag
9—10 Uhr.
199. **Praktische Arbeiten für Vorgerücktere (Pri-
vatissime)** Derselbe.
Täglich von 8—12 und 2—6 Uhr, mit Aus-
nahme der Kollegstunden.
200. **Praktische Uebungen in der Fleischschau** . . . Hr. R. RÄBER, L.
Dienstag 4—5 Uhr.
201. **Physiologie**, siehe: Medizinische Fakultät.



VI. Philosophische Fakultät.

I. Abteilung.

- | | |
|--|----------------------------|
| 202.* Physiologische Psychologie
Donnerstag 5—7 Uhr. | Hr. Dr. STEIN, P. o. |
| 203.* Geschichte der neueren Philosophie von Kant bis auf die Gegenwart
Montag, Mittwoch, Freitag 5—6 Uhr. | Derselbe. |
| 204.* Die Philosophen der französischen Revolution (Encyclopädisten)
Publice und gratis, Dienstag 6—7 Uhr. | Derselbe. |
| 205. Philosophisches Seminar:
a) Vorträge.
b) Lektüre und Interpretation von Kants Kritik der reinen Vernunft
Samstag 2—4 Uhr. | Derselbe. |
| 206.* Deutsche Dichter als Aesthetiker
Freitag 7—8 Uhr abends. | Frl. Dr. TUMARKIN, P.-D. |
| 207.* Lessings ästhetische Schriften
1stündig (gratis). | Dieselbe. |
| 208. Interpretation von Kants „Prolegomena“
Dienstag 5—6 Uhr (gratis). | Dieselbe. |
| 209.* Grundzüge der descriptiven Morawissenschaft
Montag 6—7 Uhr abends. | Hr. Dr. GOMPERZ, P.-D. |
| 210.* Die ethischen Ideale
Mittwoch 6—7 Uhr abends (publice). | Derselbe. |
| 211.* Lektüre und Interpretation von Schopenhauers Abhandlungen über „Die beiden Grundprobleme der Ethik“
1 Stunde (gratis). | Derselbe, |
| 212. Sanskrit, zweiter Kurs
Dienstag und Freitag 11—12 Uhr. | Hr. Dr. MÜLLER-HESS, P. o. |
| 213.* Einleitung in die vergleichende Sprachwissenschaft
2stündig. | Derselbe. |
| 214. Aramäisch: Lektüre von Dalmans Aramäischen Dialektproben
Montag 8—9 Uhr. | Hr. Dr. MARTI, P. o. |
| 215. Einführung in die Syrische Sprache nach Brockelmanns syrischer Grammatik
Montag 6—7, Mittwoch 4—5 Uhr. | Derselbe. |

216. **Syrische Lektüre für Vorgerücktere** Hr. Dr. MARTI, P. o.
Montag 9—10 Uhr.
217. **Arabische Lektüre: Koran und ausgewählte Stücke aus Brünnows arabischer Chrestomathie** Derselbe.
Montag und Donnerstag 10—11 Uhr.
218. **Ausgewählte Gedichte Catulls** (im philologischen Seminar) Hr. Dr. HAAG, P. o.
Mittwoch 3—5 Uhr.
219. **Vergleichende Laut- und Formenlehre der griechischen Dialekte** Derselbe.
In 2 zu bestimmenden Stunden.
- 220.* **Einführung in die lateinische Sprache** Derselbe.
Täglich von 2—3 Uhr.
- 221.* **Übungen in der Interpretation lateinischer Autoren** (für Vorgerücktere) Derselbe.
In 2 zu bestimmenden Stunden.
222. **Geschichte der griechischen Prosalitteratur in der Zeit nach Aristoteles** Hr. Dr. PRÄECHTER, P. o.
2stündig.
- 223.* **Das tägliche Leben der Griechen** (mit Projektionsbildern) Derselbe.
Donnerstag 4—5 (publice und gratis).
224. **Im philologischen Seminar:**
- a) **Euripides' Herakles** Derselbe.
2stündig.
- b) **Besprechung eingereicherter Arbeiten, Referate** Derselbe.
1stündig.
225. **Im philologischen Proseminar:**
- a) **Kursorische griechische Lektüre** Derselbe.
2stündig.
- b) **Kursorische lateinische Lektüre** Derselbe.
1stündig.
- c) **Lateinische grammatisch - stilistische Übungen** Derselbe.
1stündig.
- 226.* **Geschichte der Deutschen Litteratur vom 13. bis Ende des 17. Jahrhunderts** Hr. Dr. VETTER, P. o.
Dienstag, Mittwoch, Donnerstag 8—9 Uhr.
- 227.* **Dichtungen der germanischen Völker in heidnischer und frühchristlicher Zeit** Derselbe.
Mittwoch, Freitag 9—10 Uhr.

228. **Altnordisch** (Aeltere Edda) Hr. Dr. VETTER, P. o.
Mittwoch 3—5 Uhr.
229. **Deutsches Seminar, altdutsche Abteilung:**
Niklaus Manuel Derselbe.
Donnerstag 5—7 Uhr.
- 230*. **Repetitorium für deutsche Litteratur und Sprache**
mit Interpretationsübungen Derselbe.
Donnerstag 9—11 Uhr.
- 231.* **Anleitung zum Halten wissenschaftlicher und**
künstlerischer Volksbildungsvorträge Derselbe.
Donnerstag 7—8 Uhr abends.
- 232.* **Mittelhochdeutsches höfisches Epos** Hr. Dr. SINGER, P. e.
2stündig.
233. **Mittelhochdeutsche Uebungen für Vorgerücktere**
(Bachmanns mhd. Lesebuch) Derselbe.
2stündig.
234. **Deutsches Seminar, altdutsche Abteilung**
(Braune's altd. Lesebuch) Derselbe.
1stündig.
- 235.* **Schweizerisch-volkskundliche Uebungen** Derselbe.
Mittwoch abends 7¹/₄ präcis bis 9¹/₄ (publice)
- 236.* **Geschichte der deutschen Litteratur im 19. Jahr-**
hundert Hr. Dr. WALZEL, P. o.
Montag, Donnerstag 11—12 Uhr.
- 237.* **Das deutsche Drama im 19. Jahrhundert** Derselbe.
Dienstag, Mittwoch 11—12 Uhr.
- 238.* **Goethes Faust, II. Teil** Derselbe.
Freitag 7—8 Uhr abends.
239. **Repetitorium der neueren deutschen Litteratur-**
geschichte Derselbe.
1stündig.
240. **Neudeutsches Seminar: Dorfgeschichte** Derselbe.
Dienstag 7¹/₄—9¹/₄ Uhr abends.
241. **Anleitung zu wissenschaftlichen Arbeiten** Derselbe.
Privatissime und gratis 1—3stündig.
- 242.* **Neuenglischer Elementarkurs** Hr. Dr. MÜLLER-HESS, P. o.
2stündig.
- 243.* **Geschichte der englischen Litteratur im 16. bis**
18. Jahrhundert Derselbe.
Montag und Freitag 6—7 Uhr.

244. **Im englischen Seminar:**
 a) **Altenglische Uebungen nach Morris und Skeat.**
 Montag und Mittwoch 11—12 Uhr.
 b) ***Neuenglische Uebungen.**
 Samstag 11—12 Uhr.
 c) ***Repetitorium der englischen Litteraturgeschichte.** Hr. Dr. MÜLLER-HESS, P.o.
 Samstag 10 - 11 Uhr.
245. ***Reading and Interpretation of a Shakespearean Play (In English).** Hr. KÜNZLER, P.-D.
 Wednesday 2—3.
246. ***Outlines of the History of English Literature since Shakespeare (In English).** Derselbe.
 Wednesday 3—4, Friday 11—12.
247. ***Neuenglische Grammatik, mit Uebungen im Uebersetzen ins Englische** Derselbe.
 Donnerstag 11—12 Uhr.
248. ***Lektüre und Erklärung moderner englischer Schriftsteller** Derselbe.
 Samstag 10—12 Uhr.
249. ***Historische Grammatik des Italienischen** . . . Hr. Dr. GAUCHAT, P. o.
 Mittwoch und Freitag 10—11 Uhr.
250. ***Geschichte der italienischen Litteratur II. Teil von Ariost bis Manzoni** Derselbe.
 Dienstag und Donnerstag 10—11 Uhr.
251. ***Lettura e interpretazione della Vita di Benvenuto Cellini** Derselbe.
 Samstag 10—11 Uhr.
252. **Im romanischen Seminar:**
 a) **Langue provençale: Lecture du roman Flamenca** Derselbe.
 Mercredi 3—5 Uhr.
 b) **Litterarhistorische Uebungen über ältere italienische Novellen.** Derselbe.
 Freitag 5—7 Uhr.
253. ***Französische Chronisten des Mittelalters** . . . Hr. Dr. THORMANN, P.-D.
 In später zu bestimmenden Stunden.
254. ***Cours de langue française: Synonymes et homonymes.** Hr. Dr. MICHAUD, P. o.
 Lundi 8—9, mardi 9—10 heures.
255. ***Explication d'auteurs français.** Le même.
 Lundi 9—10 heures.

- 256.* **Rhétorique et versification** (1^{re} partie) . . . Hr. Dr. MICHAUD, P. o.
Jeudi 9—10 heures.
- 257.* **Histoire de la littérature française au 18^e siècle** . . . Le même.
Mercredi et vendredi 9—10 heures.
- 258.* **Histoire de la littérature française au 19^e siècle** . . . Le même.
Samedi 8—10 heures.
259. **Séminaire de français moderne: exercices et répétitions** . . . Le même.
Mercredi 6—7 heures.
- 260.* **Formenlehre der italienischen Sprache, mit Uebungen II. Teil** (speciell die unregelmässigen Verba) . . . Hr. NIGGLI, P.-D.
Freitag 7—9 Uhr abends.
- 261.* **Italienische Syntax, mit Uebungen** . . . Derselbe.
Mittwoch 6—7 Uhr.
- 262.* **Lektüre aus „La Vita militare“ von De Amicis** . . . Derselbe.
Donnerstag 11—12 Uhr.
- 263.* **Canti scelti dell' „Orlando furioso“ di L. Ariosto** . . . Derselbe.
2 Stunden.
264. **Erster russischer Kurs: Einführung ins Russische; Lektüre leichterer Texte** . . . Hr. Dr. BRUNNHOFER, P.-D.
2stündig.
265. **Zweiter russischer Kurs: Russische Sprech- und Stilübungen, Lektüre von Gogols' Revisor** . . . Derselbe.
2stündig.
- 266.* **Russisch-deutsche Uebersetzungsübungen für Russen** . . . Derselbe.
2stündig.
- 267.* **Allgemeine Geschichte des Altertums** . . . Hr. Dr. WOKER, P. o.
Montag, Dienstag, Donnerstag, Freitag 3—4 Uhr.
- 268.* **Allgemeine Geschichte der neuesten Zeit vom Beginn der französischen Revolution bis zur Restauration** . . . Derselbe.
Montag, Dienstag, Donnerstag, Freitag 4—5 Uhr.
269. **Historisches Seminar:**
- a) **Abteilung für Quellenkunde und Arbeiten nach den Quellen** . . . Derselbe.
Montag 7—8^{1/2} Uhr abends.
- b) **Praktisch-pädagogische Abteilung und Repetitorium** . . . Derselbe.
Mittwoch 7—8^{1/2} Uhr abends.

- 270.* **Aelteste Schweizergeschichte** Hr. Dr. TOBLER, P. o.
2stündig.
- 271.* **Schweizergeschichte von 1515—1798** Derselbe.
Montag und Dienstag 5—6 Uhr.
- 272.* **Schweizergeschichte von 1830—1874** Derselbe.
Mittwoch und Donnerstag 5—6 Uhr.
273. **Seminar:**
- a) **Kritische Uebungen** Derselbe.
 Freitag 8—10 Uhr.
- b) **Quellenkunde der Schweizergeschichte** (Fort-
 setzung) Derselbe.
 Samstag 9—10 Uhr.
- 274.* **Historische Uebungen aus der Schweizergeschichte** Hr. Dr. v. MÜLINEN, P. e.
In zwei zu bestimmenden Stunden.
- 275.* **Ueber Urkundenfälschungen** Hr. Dr. TÜRLER, P.-D.
In zwei zu bestimmenden Stunden.
- 276.* **Uebungen im Urkundenlesen für Anfänger** Derselbe.
In einer zu bestimmenden Stunde.
277. **Antike und mittelalterliche Geographie von**
 Asien und Afrika Hr. Dr. BRUNNHOFER, P.-D.
2stündig.
- 278.* **Urgeschichte von Ostasien** Derselbe.
publice 1stündig.
- 279.* **Baukunst und Bildhauerei der Renaissance** . Hr. Dr. AUER, P. e.
Dienstag und Freitag 10—11 Uhr.
- 280.* **Anfänge der griechischen Kunst bis Pheidias** . Hr. Dr. WASER, P.-D.
1 oder 2stündig.
- 281.* **Eros und Psyche in Kunst und Litteratur** Derselbe.
1stündig.
- 282.* **Die philostratischen Gemälde** (Lektüre mit
 Einleitung) Derselbe.
1stündig.
- 283.* **Rom, das alte im neuen** Derselbe.
Mittwoch 6—7 Uhr abends (publice u. gratis).
- 284.* **Archäologische Uebungen** Derselbe.
1stündig (gratis).
- 285.* **Harmonielehre** Hr. HESS-RÜETSCHI, P.-D.
2stündig.
- 286.* **Contrapunkt** Derselbe.
2stündig.
- 287.* **Geschichte der Musik** Derselbe.
3stündig.

- 288.* **Theoretische Nationalökonomie** Hr. Dr. ONCKEN, P. o.
Dienstag bis Samstag 8—9 Uhr.
- 289.* **Finanzwissenschaft mit besonderer Rücksicht
auf das schweizerische Steuer- und Zoll-
wesen** Derselbe.
Montag, Mittwoch, Freitag 2—3 Uhr.
- NB. Die übrigen Nationalökonomischen Vorlesungen siehe «Juristische
Fakultät».*

II. Abteilung.

- 290.* **Kugelfunktionen mit Repetitorium** Hr. Dr. GRAF, P. o.
4stündig.
- 291.* **Besselsche Funktionen mit Repetitorium** Derselbe.
3stündig.
- 292.* **Bernoullische Funktionen** Derselbe.
2stündig.
- 293.* **Bestimmte Integrale und Gammafunktionen** Derselbe.
2stündig.
- 294.* **Differenzialgleichungen** Derselbe.
2stündig.
- 295.* **Differenzial- und Integralrechnung** Derselbe.
2stündig.
- 296.* **Renten- und Versicherungsrechnung** Derselbe.
2stündig.
297. **Mathematisches Seminar in Verbindung mit
Herrn Prof. Dr. G. Huber** Derselbe.
2stündig.
298. **Mathematisch-versicherungswissenschaftliches Se-
minar in Verbindung mit Hrn. Prof. Dr.
Ch. Moser** Derselbe.
2stündig.
- 299.* **Sphärische Astronomie** Hr. Dr. G. HUBER, P. e.
2 Stunden.
- 300.* **Analytische Geometrie des Raumes und Theorie
der Flächen 2. Grades** Derselbe.
2 Stunden.
301. **Mathematisches Seminar in Verbindung mit
Herrn Prof. Dr. Graf** Derselbe.
1 Stunde.
- 302.* **Integralrechnung** Hr. Dr. OTT, P. e.
Dienstag und Freitag 3—4 Uhr.

- 303.* **Analytische Geometrie**, II. Teil Hr. Dr. OTT, P. e.
Dienstag und Freitag 4—5 Uhr.
- 304.* **Darstellende Geometrie: Kurven und Strahlen-
flächen** Hr. BENTELI, P.-D.
Mittwoch 3—4, Samstag 2—3 Uhr.
- 305.* **Darstellende Geometrie: Uebungen und Repe-
titorium** Derselbe.
Mittwoch und Samstag 8—9 Uhr.
- 306.* **Praktische Geometrie**, I. Teil Derselbe.
Donnerstag 2—3 Uhr.
- 307.* **Konstruktive Perspektive** Derselbe.
Montag 8—9 Uhr.
- 308.* **Rotationsflächen** Derselbe.
1 Stunde.
- 309.* **Mathematische Grundlagen der Invaliditäts- und
Altersversicherung** Hr. Dr. MOSER, P. e.
1—2stündig.
310. **Mathematisch-versicherungswissenschaftliches Se-
minar** in Verbindung mit Hrn. Prof. Dr.
Graf. Derselbe.
2stündig.
- 311.* **Géométrie synthétique** II^e partie Hr. Dr. CRELIER, P.-D.
2 heures (gratuit).
- 312.* **Géométrie du triangle** Le même.
2 heures (gratuit).
- 313.* **Experimental-Physik II. Teil** (Elektricität und
Wärme) Hr. Dr. FORSTER, P. o.
Täglich von 9—10 Uhr.
- 314.* **Repetitorium der Physik** Derselbe.
2stündig.
- 315.* **Theoretische Optik** Derselbe.
1stündig (publice).
316. **Physikalisches Praktikum** Derselbe.
Samstag 2—6 Uhr.
- 317.* **Mathematische Physik** Hr. Dr. GRUNER, P.-D.
2 Stunden.
- 318.* **Theorie der einfachen Wechselströme** Derselbe.
1 Stunde.
- 319.* **Anorganische Experimentalchemie** Hr. Dr. FRIEDHEIM, P. o.
Täglich von 8—9 Uhr.
- 320.* **Qualitative und quantitative Analyse** (Metalle)
Dienstag und Freitag 5—6 Uhr. Derselbe.

- 321.* **Anwendung der Elektrolyse in der chemischen Technik**
In einer zu bestimmenden Stunde (publice). Hr. Dr. FRIEDHEIM, P. o.
322. **Anorgan.-chemisches Praktikum** (Halb-Praktikum nur für qualitative Arbeiten) Derselbe.
Täglich (ausser Samstag) 8—12 und 2—6 Uhr.
323. **Analytisch-chemisches Praktikum für Mediziner** Derselbe.
Montag und Donnerstag oder Dienstag und Freitag 2—6 Uhr.
- 324.* **Uebungen in der technischen Gasanalyse** Derselbe.
3 Stunden wöchentlich nach Wahl.
- 325.* **Chemisches Seminar** { Hr. Dr. FRIEDHEIM, P. o.
Mittwoch 8—10 Uhr abends. { Hr. Dr. v. KOSTANECKI, P. o.
- 326.* **Chemie der aromatischen Verbindungen** Hr. Dr. v. KOSTANECKI, P. o.
Montag, Dienstag, Mittwoch, Donnerstag und Freitag 10—11 Uhr.
327. **Organisch-chemisches Praktikum** Derselbe.
Täglich 8—12 und 2—6 (Samstag 8—12) Uhr.
328. **Praktikum im Laboratorium für Lebensmitteluntersuchung** Hr. Dr. SCHAFFER, P. e.
Nach Vereinbarung.
- 329.* **Technologie der Nahrungsmittelgewerbe, I. Teil** Derselbe.
2stündig.
- 330.* **Die Chemie der Alkaloide** Hr. Prof. Tit. Dr. TAMBOR, P.-D.
Montag 6—7 und Samstag 11—12 Uhr.
- 331.* **Repetitorium der Chemie der Fettkörper** (für Chemiker und Mediziner) Derselbe.
Mittwoch 5—6 Uhr.
- 332.* **Anorganisch-Chemische Arbeiten im Privatlaboratorium** Hr. Dr. MAI, P.-D.
- 333.* **Jonentheorie** Derselbe.
1 Stunde.
- 334.* **Repetitorium der anorganischen Chemie für Chemiker** Derselbe.
1 Stunde.
- 335.* **Ausgewählte Kapitel aus der allgemeinen Chemie** Derselbe.
1 Stunde.
- 336.* **Stöchiometrische Uebungen** Derselbe.
1 Stunde.
- 337.* **Botanik, I. Teil** (Allgemeine Botanik und Kryptogamen) Hr. Dr. E. FISCHER, P. o.
Montag bis Samstag 11—12 Uhr.

- 338.***Repetitorium der Botanik** Hr. Dr. E. FISCHER, P. o.
Montag 5—6 Uhr.
- 339.***Die Pteridophyten mit besonderer Berücksichtigung ihrer fossilen Vertreter** Derselbe.
Zwei Stunden nach Verabredung.
340. **Referierabend für neuere botanische Litteratur** Derselbe.
Ein Abend wöchentlich nach Verabredung.
341. **Mikroskopischer Kurs für Anfänger** (I. Kurs: allgemeine Pflanzenanatomie und Kryptogamen), gemeinschaftlich mit Hrn. Prof. Dr. L. Fischer. Derselbe.
Samstag 2—4 Uhr (eventuell Parallelkurs Freitag 2—4 Uhr.)
342. **Mikroskopischer Kurs für Vorgerücktere** Derselbe.
Montag 2—5 Uhr.
343. **Arbeiten im botanischen Institut** Derselbe.
Ganzpraktikum täglich (mit Ausnahme von Freitag und Samstag nachmittag). Halbpraktikum an zu verabredenden Vormittagen.
344. **Mikroskopischer Kurs für Anfänger** (I. Kurs: allgemeine Pflanzenanatomie und Kryptogamen), gemeinschaftlich mit Hrn. Prof. Dr. Ed. Fischer Hr. Dr. L. FISCHER, P. h.
Samstag 2—4 Uhr (eventuell Parallelkurs Freitag 2—4 Uhr).
- 345.***Demonstrationen und Exkursionen zur Kryptogamenkunde** (publice) Derselbe.
2 Stunden.
- 346.***Zoologie.** a) Allgemeine Zoologie. b) Systematische Zoologie der wirbellosen Tiere . . . Hr. Dr. STUDER, P. o.
Montag bis und mit Samstag 10—11 Uhr.
- 347.***Ausgewählte Kapitel aus der vergleichenden Anatomie und Zoologie** Derselbe.
2stündig nach Verabredung.
348. **Zoologische Uebungen für Anfänger** Derselbe.
2stündig.
349. **Zoologische Arbeiten im Laboratorium für Vorgerückte** Derselbe.
Halb- bis ganztätiglich.
- 350.***Mineralogie und Gesteinlehre** Hr. Dr. BALTZER, P. o.
Montag 5—6, Dienstag 3—4 und 5—6, Freitag 5—6 Uhr.

351. **Geologisch-mineralogische Uebungen** Hr. Dr. BALTZER, P. o.
Drei- oder sechsstündig. Mittwoch und Donners-
tag von 2—5 Uhr.
- 352.* **Physikalische Geographie, II. Teil** Hr. Dr. BRÜCKNER, P. o.
Montag, Dienstag und Donnerstag 2—3 Uhr.
- 353.* **Geographie der Schweiz** Derselbe.
Mittwoch 4—5, Freitag 2—3.
354. **Repetitorium.** Derselbe.
2 Stunden.
355. **Geographisches Colloquium** Derselbe.
Mittwoch 2—4 Uhr.
- 356.* **Kartenprojektionslehre** Derselbe.
2 Stunden.
- 357.* **Ueber Schnee und Eis** (öffentlich) Derselbe.
Dienstag 7—8 Uhr abends.
358. **Anleitung zu selbständigen Arbeiten.** Derselbe.
Nach Uebereinkunft.

~~~~~

### Lehramtsschule.

#### 1. 2.

359. **Regierung, Zucht und Unterricht. Bernische Schulgeschichte** . . . . Hr. Dr. HAAG, P. o.  
Montag, Dienstag, Freitag 4—5 Uhr.
360. **Geschichte der deutschen Litteratur vom 13. bis Ende des 17. Jahrhunderts** . . . . Hr. Dr. VETTER, P. o.  
Dienstag, Mittwoch, Donnerstag 8—9 Uhr M.
361. **Neuhochdeutsche Grammatik mit Uebungen** . . Hr. Dr. TOBLER, P. o.  
Donnerstag 9—10, Samstag 8—9.
362. **Grammaire française et exercices** . . . . Hr. E. BESSIRE, Lector.  
Dienstag, Donnerstag, Freitag 8—9 Uhr.
363. **Explication d'auteurs français.** . . . . Hr. Dr. MICHAUD, P. o.  
Montag 9—10 Uhr.
364. **Histoire de la littérature française au XVIII<sup>e</sup> siècle** . . . . Derselbe.  
Mittwoch, Freitag 9—10 Uhr.
365. **Englische Grammatik mit Uebungen.** . . . . Hr. KÜNZLER, P.-D.  
Donnerstag 11—12 Uhr.

366. **Lektüre und Erklärung moderner englischer Schriftsteller** . . . . . Hr. KÜNZLER, P.-D.  
Samstag 10—12 Uhr.
367. **Formenlehre der italienischen Sprache mit Uebungen** . . . . . Hr. NIGGLI, P.-D.  
Freitag 7—9 Uhr A.
368. **Italienische Syntax mit Uebungen** . . . . . Derselbe.  
Mittwoch 6—7 Uhr.
369. **Lektüre aus „La Vita militare“ von De Amicis** . . . . . Derselbe.  
Donnerstag 11—12 Uhr.
370. **Allgemeine Geschichte des Altertums** . . . . . Hr. Dr. WOKER, P. o.  
Montag, Dienstag, Donnerstag, Freitag 3—4 Uhr
371. **Schweizergeschichte von 1515—1798** . . . . . Hr. Dr. TOBLER, P. o.  
Montag, Dienstag 5—6 Uhr.
372. **Physikalische Geographie, II. Teil** . . . . . Hr. Dr. BRÜCKNER, P. o.  
Montag, Dienstag, Donnerstag 2—3 Uhr.
373. **Knabenturnen, drittes Turnjahr** . . . . . Hr. WIDMER, Turnlehrer.  
Donnerstag 6—7 Uhr.
374. **Mädchenturnen, drittes Turnjahr** . . . . . Derselbe.  
Montag 6—7 Uhr.

## 1. 4.

375. **Allgemeine Gesundheitslehre, Schul- und Unterrichtshygiene** . . . . . Hr. Dr. GIBARD, P. e.  
Montag, Freitag 5—6 Uhr.
376. **Methodik des Sekundarschulunterrichts. Fortsetzung** . . . . . Hr. STUCKI, Seminarl.  
Montag, Donnerstag 6—7 Uhr.
377. **Lehrübungen in Schulklassen. Individuell** . . . . . Derselbe.
378. **Geschichte der deutschen Litteratur im 19. Jahrhundert** . . . . . Hr. Dr. WALZEL, P. o.  
Montag, Donnerstag 11—12.
379. **Stilistisches Praktikum** . . . . . Derselbe.  
Montag 7<sup>1</sup>/<sub>4</sub>—9<sup>1</sup>/<sub>4</sub> Uhr abends.
380. **Repetitorium der deutschen Sprache und Litteratur, mit Interpretationsübungen** . . . . . Hr. Dr. VETTER, P. o.  
Dienstag 9—11 Uhr.
381. **Grammaire française et exercices** . . . . . Hr. E. BESSIRE, Lector.  
Dienstag 9—10, Mittwoch 8—9, Freitag 10—11.
382. **Rhétorique et Versification** . . . . . Hr. Dr. MICHAUD, P. o.  
Donnerstag 9—10 Uhr.

383. **Histoire de la littérature française au XIX<sup>e</sup> siècle** Hr. Dr. MICHAUD, P. o.  
Samstag 8—10 Uhr.
384. **Outlines of the History of English Literature since Shakespeare** Hr. KÜNZLER, P.-D.  
Mittwoch 2—3, Freitag 11—12 Uhr.
385. **Reading and Interpretation of a Shakespearean Play** Derselbe.  
Mittwoch 3—4 Uhr.
386. **Geschichte der italienischen Litteratur (II. Teil)** Hr. Dr. L. GAUCHAT, P. o.  
Dienstag, Donnerstag 10—11 Uhr.
387. **Lettura e interpretazione della Vita di Benvenuto Cellini** Derselbe.  
Samstag 10—11 Uhr.
388. **Allgemeine Geschichte der neuesten Zeit von Beginn der französischen Revolution bis zur Restauration** Hr. Dr. WOKER, P. o.  
Montag, Dienstag, Donnerstag, Freitag 4—5 Uhr.
389. **Repetitorium der allgemeinen Geschichte** Derselbe.  
Mittwoch 7—8<sup>1/2</sup> Uhr A.
390. **Schweizergeschichte von 1830—1874** Hr. Dr. TOBLER, P. o.  
Mittwoch, Donnerstag 5—6 Uhr.
391. **Repetitorium der Schweizergeschichte** Derselbe.  
Samstag 11—12 Uhr.
392. **Geographie der Schweiz** Hr. Dr. BRÜCKNER, P. o.  
Mittwoch 4—5, Freitag 2—3 Uhr.
393. **Repetitorium der Geographie** Derselbe.  
2stündig.
394. **Knabenturnen, fünftes Turnjahr** Hr. WIDMER, Turnlehrer.  
Freitag 6—7 Uhr.
395. **Mädchenturnen, fünftes Turnjahr** Derselbe.  
Dienstag 6—7 Uhr.

## II. 2.

396. **Pädagogik (siehe I. 2)** Hr. Dr. HAAG, P. o.
397. **Lektüre deutscher Schriftsteller des 19. Jahrhunderts** Hr. Dr. TOBLER, P. o.  
Mittwoch, Freitag 2—3 Uhr.
398. **Algebraische Analysis, II. Teil** Hr. Dr. OTT, P. e.  
Montag, Donnerstag 3—4 Uhr.
399. **Sphärische Trigonometrie mit Anwendungen** Derselbe.  
Montag, Donnerstag 4—5 Uhr.

400. **Mathematische Uebungen** . . . . . Hr. Dr. OTT, P. e.  
Mittwoch 11—12 Uhr.
401. **Darstellende Geometrie: Curven, Strahlenflächen** Hr. A. BENTELI, P.-D.  
Mittwoch 3—4, Samstag 2—3 Uhr.
402. **Praktische Geometrie, I. Teil** . . . . . Derselbe.  
Donnerstag 2—3 Uhr.
403. **Experimentalphysik, II. Teil (Elektricität, Wärme)** Hr. Dr. FORSTER, P. o.  
Täglich 9—10 Uhr.
404. **Anorganische Experimentalchemie** . . . . . Hr. Dr. FRIEDHEIM, P. o.  
Täglich 8—9 Uhr.
405. **Botanik, I. Teil (Allgemeine Botanik, Kryptogamen)** . . . . . Hr. Dr. FISCHER, P. o.  
Täglich 11—12 Uhr.
406. **Zoologie, I. Teil (Allgemeine Zoologie, Systematik der wirbellosen Tiere)** . . . . . Hr. Dr. STUDER, P. o.  
Täglich 10—11 Uhr.
407. **Mineralogie und Gesteinslehre** . . . . . Hr. Dr. BALTZER, P. o.  
Montag 5—6, Dienstag 3—4 und 5—6, Freitag 5—6 Uhr.
408. **Stil- und Formenlehre** . . . . . Hr. DACHSELT, Zeich.-L.  
Mittwoch 4—6 Uhr.
409. **Technisches Zeichnen** . . . . . Hr. RITTER, Zeich.-L.  
Freitag 3—5 Uhr.
410. **Plastisches Zeichnen** . . . . . Derselbe.  
Dienstag 5—7 Uhr.
411. **Turnen (siehe I. 2)** . . . . . Hr. WIDMER, Turnlehrer.

#### II. 4.

412. **Hygiene (vid. I. 4)** . . . . . Hr. Dr. GIRARD, P. e.
413. **Methodik (vid. I. 4)** . . . . . Hr. STUCKI, Sem.-Lehrer.
414. **Geschichte der deutschen Litteratur im 19. Jahrhundert** . . . . . Hr. Dr. WALZEL, P. o.  
Montag, Donnerstag 11—12 Uhr.
415. **Stilistisches Praktikum und Repetitorium** . . . . . Derselbe.  
Montag 7<sup>1</sup>/<sub>4</sub>—9<sup>1</sup>/<sub>4</sub> Uhr abends.
416. **Integralrechnung** . . . . . Hr. Dr. OTT, P. e.  
Dienstag, Freitag 3—4 Uhr.
417. **Analytische Geometrie, II. Teil** . . . . . Derselbe.  
Dienstag, Freitag 4—5 Uhr.
418. **Mathematische Uebungen und Repetitorium** . . . . . Derselbe.  
Samstag 11—12 Uhr.

419. **Darstellende Geometrie, Uebungen und Repetitorium.** . . . . . Hr. BENTELI, P.-D.  
Mittwoch und Samstag 8—9 Uhr.
420. **Physikalisches Praktikum** . . . . . Hr. Dr. FORSTER, P. o.  
Donnerstag 2—6 Uhr.
421. **Chemisches Praktikum** . . . . . Hr. Dr. FRIEDHEIM, P. o.  
Dienstag, Freitag 9—12 Uhr.
422. **Botanisch-mikroskopischer Kurs** . . . . . Hr. Dr. FISCHER, P. o.  
Samstag 2—4 Uhr.
423. **Zoologische Uebungen** . . . . . Hr. Dr. STUDER, P. o.  
2—4 Stunden.
424. **Geologische und mineralogische Uebungen** . . Hr. Dr. BALTZER, P. o.  
Mittwoch 2—5 Uhr.
425. **Technisches Zeichnen** . . . . . Hr. RITTER, Zeichen-L.  
Mittwoch 9—11 Uhr.
426. **Wandtafelübungen (Naturkundl. Zeichnen)** . . Derselbe.  
Mittwoch 11—12 Uhr.
427. **Gewerbliches Zeichnen** . . . . . Hr. DACHSELT, Zeich.-L.  
Donnerstag 8—10 Uhr.
428. **Wandtafelübungen (Ornament)** . . . . . Derselbe.  
Donnerstag 10—11 Uhr.
429. **Turnen (siehe I. 4)** . . . . . Hr. WIDMER, Turnlehrer.



# STUNDENPLAN. \*)

## I. Evangelisch-theologische Fakultät. Winter-Semester 1902/1903.

| Stunden. | Montag.                                              | Dienstag.                                                 | Mittwoch.                                               | Donnerstag.                                          | Freitag.                                                           | Samstag.                                                          |
|----------|------------------------------------------------------|-----------------------------------------------------------|---------------------------------------------------------|------------------------------------------------------|--------------------------------------------------------------------|-------------------------------------------------------------------|
| 8—9      | Marti, Aramäisch.                                    | Marti, Psalmen.                                           | Marti, Psalmen.                                         | Marti, Psalmen.                                      | Marti, Psalmen.                                                    | Steck, Matthäus u. Lukas.<br>Joss, Katechet. und homil. Uebungen. |
| 9—10     | Hadorn, Bern. Kirchengeschichte.                     | Steck, Religionsgeschichte I.<br>Lüdemann, Dogmatik.      | Steck, Religionsgeschichte I.<br>Lüdemann, Dogmatik.    | Steck, Religionsgeschichte I.<br>Lüdemann, Dogmatik. | Steck, Religionsgeschichte I.<br>Lüdemann, Dogmatik.               | Steck, Matthäus u. Lukas.<br>Joss, Katechet. und homil. Uebungen. |
| 10—11    | Barth, Einführung in das Studium der Theologie.      | Lüdemann, Gesch. der Philosophie.<br>Joss, Kanzelvortrag. | Lüdemann, Gesch. der Philosophie.<br>Joss, Ethik II.    | Lüdemann, Gesch. der Philosophie.<br>Joss, Ethik II. | Lüdemann, Gesch. der Philosophie.<br>Joss, Ethik II.               | Lüdemann, Dogmat. Uebungen.                                       |
| 11—12    | Barth, Kirchengeschichte des 16. u. 17. Jahrhundert. | Barth, Kirchengeschichte.                                 | Barth, Kirchengeschichte.                               | Barth, Kirchengeschichte.<br>Joss, Seelsorge.        | Barth, Kirchengeschichte.<br>Joss, Seelsorge.                      | Lüdemann, Dogmat. Uebungen.                                       |
| 2—3      |                                                      |                                                           | Joss, Katechet. und homil. Uebungen.                    |                                                      |                                                                    |                                                                   |
| 3—4      | Steck, Korintherbr.<br>Hadorn, Pastoralbriefe.       | Steck, Korintherbr.                                       | Joss, Katechet. und homil. Uebungen.                    | Steck, Korintherbr.<br>Hadorn, Pastoralbriefe.       | Steck, Korintherbr.                                                |                                                                   |
| 4—5      | Barth, Leben Jesu.                                   | Barth, Leben Jesu.                                        | Barth, Kirchenhist. Uebungen.<br>Lauterburg, Homiletik. | Barth, Einführung in das Studium der Theologie.      | Barth, Leben Jesu.<br>Lauterburg, Chrysostomus.                    |                                                                   |
| 5—6      | Marti, Einleit. in das alte Testament.               | Marti, Jeremia.                                           | Barth, Kirchenhist. Uebungen.<br>Lauterburg, Homiletik. | Marti, Einleit. in d. alte Testament.                | Marti, Einleitung in das alte Testam.<br>Lauterburg, Chrysostomus. |                                                                   |
| 6—7      |                                                      | Marti, Jeremia.                                           | Marti, Einleit. in d. alte Testament.                   | Hadorn, Bernische Kirchengesch.                      |                                                                    |                                                                   |

\*) Nur diejenigen Vorlesungen werden aufgenommen, für welche im Katalog eine bestimmte Zeit angegeben ist; Sezierübungen, chemische Practica etc. sind weggelassen.

**II. Katholisch-theologische Fakultät.** Winter-Semester 1902/1903.

| Stunden. | Montag.                                      | Dienstag.                                   | Mittwoch.                                   | Donnerstag.                                                        | Freitag.                                                           | Samstag.                                                                                          |
|----------|----------------------------------------------|---------------------------------------------|---------------------------------------------|--------------------------------------------------------------------|--------------------------------------------------------------------|---------------------------------------------------------------------------------------------------|
| 8—9      | Herzog, Exegetische Uebungen.                | Herzog, Erklärung des Buches Hiob.          | Herzog, Homilet. Uebungen.                  | Herzog, Erklärung des Buches Hiob.                                 | Herzog, Exegetische Uebungen.                                      | Herzog, Erklärung des Buches Hiob.                                                                |
| 9—10     | Herzog, Homilet. Uebungen.                   | Herzog, Erklärung des Johannes-evangeliums. | Herzog, Erklärung des Johannes-evangeliums. | Herzog, Erklärung des Johannes-evangeliums.                        | Herzog, Erklärung des Johannes-evangeliums.                        | Herzog, Erklärung des Johannes-evangeliums.                                                       |
| 10—11    | Thürlings, Specielle Sakram.-Lehre.          | Thürlings, Specielle Sakram.-Lehre.         | Thürlings, Specielle Sakram.-Lehre.         | Thürlings, Specielle Sakram.-Lehre.                                | Thürlings, Dogmat.                                                 | Woker, Kirchengeschichte d. Mittelalters u. d. neuern Zeit.                                       |
| 11—12    | Michaud, Théologie dogmatique.               | Michaud, Théologie dogmatique.              | Michaud, Théologie dogmatique.              | Michaud, Histoire de l'Eglise en France au 19 <sup>e</sup> siècle. | Michaud, Histoire de l'Eglise en France au 19 <sup>e</sup> siècle. | Michaud, Exercices et répétitions.<br>Woker, Kirchengeschichte d. Mittelalters u. d. neuern Zeit. |
| 3—4      | Thürlings, Ethik.                            | Thürlings, Ethik.                           |                                             | Thürlings, Dogmat.                                                 | Thürlings, Dogmat. und ethisches Repetitorium.                     |                                                                                                   |
| 4—5      |                                              |                                             |                                             |                                                                    | Thürlings, Dogmat. und ethisches Repetitorium.                     |                                                                                                   |
| 5—6      |                                              | Woker, Kirchengeschichtliche Uebungen.      |                                             | Woker, Kirchengeschichte d. Mittelalters u. d. neuern Zeit.        | Woker, Kirchengeschichte d. Mittelalters u. d. neuern Zeit.        |                                                                                                   |
| 6—7      |                                              | Woker, Kirchengeschichtliche Uebungen.      |                                             |                                                                    |                                                                    |                                                                                                   |
| 8—10     | Thürlings, Liturg.-musikwissensch. Uebungen. |                                             |                                             |                                                                    |                                                                    |                                                                                                   |



### III. Juristische Fakultät. Winter-Semester 1902/1903.

| Stunden. | Montag.                                                                                    | Dienstag.                                                                                                                   | Mittwoch.                                                                                                                                                             | Donnerstag.                                                                                                  | Freitag.                                                                | Samstag.                                                                                                |
|----------|--------------------------------------------------------------------------------------------|-----------------------------------------------------------------------------------------------------------------------------|-----------------------------------------------------------------------------------------------------------------------------------------------------------------------|--------------------------------------------------------------------------------------------------------------|-------------------------------------------------------------------------|---------------------------------------------------------------------------------------------------------|
| 8—9      | Hilty, Eidg. Bundesstaatsrecht I.<br>Reichel, Civilprozess                                 | Hilty, Eidg. Bundesstaatsrecht I.<br>Reichel, Civilprozess<br>Oncken, Theoret. Nationalökonomie.<br>v. Salis, Kirchenrecht. | Hilty, Eidg. Bundesstaatsrecht I.<br>Reichel, Civilprozess<br>Oncken, Theoret. Nationalökonomie.<br>v. Salis, Kirchenrecht.                                           | Hilty, Eidg. Bundesstaatsrecht I.<br>Reichel, Civilprozess<br>Oncken, Theoret. Nationalökonomie.             | Hilty, Eidg. Bundesstaatsrecht I.<br>Oncken, Theoret. Nationalökonomie. | Hilty, Eidg. Bundesstaatsrecht I.<br>Oncken, Theoret. Nationalökonomie.                                 |
| 9—10     | Lotmar, Pandekten.<br>Rossel, Code Napol.                                                  | Lotmar, Pandekten.<br>Rossel, Code Napol.<br>v. Salis, Kirchenrecht.<br>Gmür, Bern. Civilrecht I.                           | Lotmar, Pandekten.<br>v. Salis, Kirchenrecht.<br>Gmür, Bern. Civilrecht I.                                                                                            | Lotmar, Pandekten.<br>Gmür, Haftpflicht u. Versicherungs.                                                    | Lotmar, Pandekten.<br>Gmür, Haftpflicht u. Versicherungs.               | Lotmar, Praktikum.                                                                                      |
| 10—11    | Lotmar, Institutionen.<br>Huber, Schweizer. Privatrecht.<br>Rossel, Code Napoléon.         | Lotmar, Institutionen.<br>Huber, Schweizer. Privatrecht.<br>Rossel, Code Napoléon.                                          | Lotmar, Institutionen.<br>Huber, Schweizer. Privatrecht.<br>Marcusen, Internat. Privatrecht.                                                                          | Lotmar, Institutionen.<br>Huber, Schweizer. Privatrecht.                                                     | Lotmar, Institutionen.<br>Huber, Schweizer. Privatrecht.                | Lotmar, Praktikum.                                                                                      |
| 11—12    | Huber, Schweiz. Obligationenrecht.                                                         | Huber, Schweiz. Obligationenrecht.<br>Gmür, Deutsche Rechtsgeschichte.<br>Reichesberg, Verwaltungsstatistik.                | Huber, Schweiz. Obligationenrecht.<br>Gmür, Deutsche Rechtsgeschichte.<br>Reichesberg, Einführung in die Volkswirtschaftspolitik.<br>Marcusen, Internat. Privatrecht. | Huber, Schweiz. Obligationenrecht.<br>Gmür, Deutsche Rechtsgeschichte.<br>Reichesberg, Verwaltungsstatistik. | Huber, Schweiz. Obligationenrecht.<br>Gmür, Deutsche Rechtsgeschichte.  | Lauterburg, Strafrechtskonversationsatorium.<br>Reichesberg, Einführung in die Volkswirtschaftspolitik. |
| 2—3      | Oncken, Finanzwissenschaft.                                                                | Oncken, Repetit. der prakt. Nationalökonomie.                                                                               | Oncken, Finanzwissenschaft.                                                                                                                                           | Oncken, Repetit. der prakt. Nationalökonomie.                                                                | Oncken, Finanzwissenschaft.                                             |                                                                                                         |
| 3—4      | Hilty, Allg. Staatsrecht.<br>Lauterburg, Bern. Strafrecht.<br>v. Speyr, Psychiatr. Klinik. | Hilty, Allg. Staatsrecht.<br>Mittermaier, Repetit. der Strafprozesse.                                                       | Hilty, Allg. Staatsrecht.<br>Lauterburg, Bern. Strafrecht.                                                                                                            | Hilty, Allg. Staatsrecht.                                                                                    | Hilty, Allg. Staatsrecht.<br>Lauterburg, Bern. Strafrecht.              |                                                                                                         |

**III. Juristische Fakultät.** Winter-Semester 1902/1903.

| Stunden. | Montag.                                                                                                                                       | Dienstag.                                                                                                                                                  | Mittwoch.                                                                                                                               | Donnerstag.                                                                                | Freitag.                                                                                                         | Samstag. |
|----------|-----------------------------------------------------------------------------------------------------------------------------------------------|------------------------------------------------------------------------------------------------------------------------------------------------------------|-----------------------------------------------------------------------------------------------------------------------------------------|--------------------------------------------------------------------------------------------|------------------------------------------------------------------------------------------------------------------|----------|
| 4—5      | Mittermaier, Strafrecht.<br>Marcusen, Pandekt.-Repetitorium.                                                                                  | Mittermaier, Strafrecht.<br>Rossel, Code fédéral des obligat. II<br><br>Schmidt, Wirtschaftspolitik u. Statistik.                                          | Mittermaier, Strafrecht.<br>Rossel, Code fédéral des obligat. II<br>Sieber, Repetit. des Bundesstaatsr.                                 | Mittermaier, Strafrecht.<br>Rossel, Code fédéral des obligat. II                           | Mittermaier, Strafrecht.<br><br>Sieber, Repetit. des Bundesstaatsr.<br>Schmidt, Wirtschaftspolitik u. Statistik. |          |
| 5—6      | Mittermaier, Rechts-Encyklopädie.<br>Marcusen, Pandekt.-Repetitorium.<br>Sieber, Ausgewählte Gebiete d. Bundesstaatsrechtes der Ver. Staaten. | Mittermaier, Rechts-Encyklopädie.<br>Marcusen, Pandekt.-Repetitorium.<br>Sieber, Völkerrecht.<br>Gmür, Praktikum des deutschen Privatrechts.               | Mittermaier, Rechts-Encyklopädie.<br>Marcusen, Pandekt.-Repetitorium.<br>Sieber, Völkerrecht.<br>Rossel, Eléments du droit civil franç. | Mittermaier, Uebgn.<br><br>Sieber, Völkerrecht.<br>Rossel, Eléments du droit civil franç.  | Huber, Uebungen.<br><br>Sieber, Völkerrecht.                                                                     |          |
| 6—7      | Marcusen, Deutsch. bürg. Gesetzb.<br>Blumenstein, Bern. Verwaltungsr.                                                                         | Marcusen, Pandekt.-Repetitorium.<br>Blumenstein, Bern. Verwaltungsr.<br>Gmür, Praktikum d. deutschen Privatrechts.<br>Oncken, Seminar für Volkswirtschaft. | Marcusen, Pandekt.-Repetitorium.                                                                                                        | Marcusen, Deutsch. bürg. Gesetzb.<br>Mittermaier, Uebgn.<br>Reichesberg, Arbeiterbewegung. | Huber, Uebungen.                                                                                                 |          |
| 7—8      | Marcusen, Deutsch. bürg. Gesetzb.<br>Blumenstein, Bern. Verwaltungsr.                                                                         | Oncken, Seminar für Volkswirtschaft.                                                                                                                       |                                                                                                                                         | Marcusen, Deutsch. bürg. Gesetzb.                                                          |                                                                                                                  |          |

**IV. Medizinische Fakultät.** Winter-Semester 1902/1903.

| Stunden.             | Montag.                                                                              | Dienstag.                                                             | Mittwoch.                                                                                                | Donnerstag.                                                                                          | Freitag.                                                                                                                                   | Samstag.                                                                 |
|----------------------|--------------------------------------------------------------------------------------|-----------------------------------------------------------------------|----------------------------------------------------------------------------------------------------------|------------------------------------------------------------------------------------------------------|--------------------------------------------------------------------------------------------------------------------------------------------|--------------------------------------------------------------------------|
| 8—9                  | Strasser, Systemat. Anatomie.<br>Oesterle, Chemie d. Pflanzenstoffe.                 | Strasser, Systemat. Anatomie.                                         | Strasser, Systemat. Anatomie.<br>Stooss, Klinik und Poliklinik der Kinderkrankh.<br>Girard, Verbandkurs. | Strasser, Systemat. Anatomie.<br>Oesterle, Chemie d. Pflanzenstoffe.<br>Jadassohn, Klinische Visite. | Strasser, Systemat. Anatomie.                                                                                                              | Strasser, Systemat. Anatomie.<br>Oesterle, Repet. der pharmac. Chemie.   |
| 8—9 <sup>1/2</sup>   | Kocher, Chir. Klinik und Poliklinik.                                                 | Kocher, Chir. Klinik und Poliklinik.                                  | Kocher, Chir. Klinik und Poliklinik.                                                                     | Kocher, Chir. Klinik und Poliklinik.                                                                 | Kocher, Chir. Klinik und Poliklinik.                                                                                                       | Kocher, Chir. Klinik und Poliklinik.                                     |
| 9—10                 | Kronecker, Physiol. der Bewegung u. Empfindung.                                      | Kronecker, Physiol. der Bewegung u. Empfindung.                       | Kronecker, Physiol. der Bewegung u. Empfindung.<br>C. Emmert, Hygiene.<br>Girard, Verbandkurs.           | Kronecker, Physiol. der Bewegung u. Empfindung.                                                      | Kronecker, Physiol. der Bewegung u. Empfindung.                                                                                            | Kronecker, Physiol. der Bewegung u. Empfindung.                          |
| 9 <sup>1/2</sup> —11 | Sahli, Mediz. Klinik und Poliklinik.                                                 | Sahli, Mediz. Klinik und Poliklinik.                                  | Sahli, Mediz. Klinik und Poliklinik.<br>Jadassohn, Klinik d. Haut- und Geschlechtskrankh.                | Sahli, Mediz. Klinik und Poliklinik.                                                                 | Sahli, Mediz. Klinik und Poliklinik.                                                                                                       | Sahli, Mediz. Klinik und Poliklinik.                                     |
| 10—11                |                                                                                      |                                                                       | C. Emmert, Hygiene.<br>Pflüger, Erkrankg. der Conjunctiva und der Cornea.                                | Tschirch, Mikrosk. Uebungen.                                                                         |                                                                                                                                            | Tschirch, Mikrosk. Uebungen.                                             |
| 11—12                | Zimmermann, Osteologie u. Syndesmologie.                                             |                                                                       | Zimmermann, Osteologie u. Syndesmologie.                                                                 |                                                                                                      | C. Emmert, Rep. der gerichtl. Medicin.<br>Pflüger, Augenspiegelkurs.                                                                       | Zimmermann, Osteologie u. Syndesmologie.<br>Tschirch, Mikrosk. Uebungen. |
| 11—12 <sup>1/2</sup> | E. Emmert, Diagnostik der Augenkrankheiten.<br>Langhans, Specielle pathol. Anatomie. | E. Emmert, Augenspiegelkurs.<br>Langhans, Specielle pathol. Anatomie. | E. Emmert, Diagnostik der Augenkrankheiten.<br>Sahli, Spec. Pathol. und Therapie                         | E. Emmert, Augenspiegelkurs.<br>Langhans, Specielle pathol. Anatomie                                 | E. Emmert, Diagnostik der Augenkrankheiten.<br>Langhans, Specielle pathol. Anatomie.<br>Jadassohn, Klinik d. Haut- u. Geschl.-Krankheiten. | Sahli, Spec. Pathologie u. Therapie.                                     |

**IV. Medizinische Fakultät.** Winter-Semester 1902/1903.

| Stunden.                         | Montag.                                                                                                                      | Dienstag.                                                                                                                                                   | Mittwoch.                                                                                                                                               | Donnerstag.                                                                                                                       | Freitag.                                                                                                                                        | Samstag.                                          |
|----------------------------------|------------------------------------------------------------------------------------------------------------------------------|-------------------------------------------------------------------------------------------------------------------------------------------------------------|---------------------------------------------------------------------------------------------------------------------------------------------------------|-----------------------------------------------------------------------------------------------------------------------------------|-------------------------------------------------------------------------------------------------------------------------------------------------|---------------------------------------------------|
| 11—1                             | Pflüger, Klinik und Poliklinik der Augenkrankheit.                                                                           | Pflüger, Klinik und Poliklinik der Augenkrankheit.                                                                                                          |                                                                                                                                                         | Pflüger, Klinik und Poliklinik der Augenkrankheit.                                                                                |                                                                                                                                                 |                                                   |
| 2—3                              | Langhans, Sektionskurs.<br>von Speyr, Psychiatrische Klinik (für Juristen).                                                  | Langhans, Mikrosk. Kurs der pathol. Anatomie.<br>Zimmermann, Repet. der Anatomie.<br>Valentin, Polikl. der Kehlkopf-, Nasen- u. Ohrenkrankh.                | Langhans, Sektionskurs.<br>Hefter, Physiol. u. pathol. Chemie.                                                                                          | Langhans, Mikrosk. Kurs der pathol. Anatomie.<br><br>Valentin, Polikl. der Kehlkopf-, Nasen- u. Ohrenkrankh.                      | Langhans, Sektionskurs.<br><br>Zimmermann, Repet. der Anatomie.<br>Oesterle, Mikroskop. Diagnose officin. Pflanzenpulver.                       | von Speyr, Psychiatrische Klinik (für Mediziner). |
| 2 <sup>1</sup> / <sub>2</sub> —5 | Kronecker, Physiol. Uebungen.                                                                                                |                                                                                                                                                             |                                                                                                                                                         | Kronecker, Physiol. Uebungen.                                                                                                     |                                                                                                                                                 |                                                   |
| 3—4                              | Langhans, Sektionskurs.<br>von Speyr, Psychiatrische Klinik (für Juristen).                                                  | Langhans, Mikrosk. Kurs der pathol. Anatomie.<br>Dumont, Chirurg. Operationskurs.                                                                           | Langhans, Sect. Kurs Hefter, Kursus der klinisch-chem. Untersuchungsmethoden.                                                                           | Langhans, Mikrosk. Kurs der pathol. Anatomie.<br>Dumont, Chirurg. Operationskurs.                                                 | Langhans, Sect. Kurs Hefter, Physiolog. u. pathol. Chemie.                                                                                      | von Speyr, Psychiatrische Klinik (für Mediziner). |
| 4—5                              | C. Emmert, Gerichtliche Medizin.<br>Stooss, Klinik und Poliklinik der Kinderkrankh.<br>Girard, Hygiene u. Schulgesundheitsl. | C. Emmert, Gerichtliche Medizin.<br>Hefter, Allgemeine Arzneiverordnungslehre.<br>Girard, Hygiene u. Schulgesundheitsl.<br>Dumont, Chirurg. Operationskurs. | C. Emmert, Gerichtliche Medizin.<br>Hefter, Kursus der klinisch-chem. Untersuchungsmethoden.<br><br>Jadassohn, Diagnose und Therapie der vener. Krankh. | C. Emmert, Gerichtliche Medizin.<br>Hefter, Allgemeine Arzneiverordnungslehre.<br><br>Dumont, Chirurg. Operationskurs.            | C. Emmert, Gerichtliche Medizin.<br><br>Girard, Hygiene u. Schulgesundheitsl.<br>Jadassohn, Pathol. und Therapie d. vener. Krankh.              |                                                   |
| 5—6                              | Strasser, Vergleich. Anatomie.<br><br>Tavel, Allgemeine Bakteriologie.                                                       | Zimmermann, Osteologie und Syndesmologie.<br><br>Tavel, Allgemeine Bakteriologie.<br><br>Kronecker, Repet. der Physiologie.                                 | Zimmermann, Topograph. Anatomie d. Brust-, Bauch- u. Beckenorgane.<br>Tavel, Allg. Bakter. Tschirch, Pharm. u. gerichtl. Chemie.                        | Zimmermann, Topograph. Anatomie d. Brust-, Bauch- u. Beckenorgane.<br>Tavel, Allg. Bakter. Tschirch, Pharm. u. gerichtl. Medizin. | Zimmermann, Osteologie und Syndesmologie.<br><br>Tavel, Allg. Bakter. Tschirch, Pharm. u. gerichtl. Chemie.<br>Kronecker, Rep. der Physiologie. |                                                   |

**IV. Medizinische Fakultät.** Winter-Semester 1902/1903.

| Stunden.                           | Montag.                                                                       | Dienstag.                                                     | Mittwoch.                                                                                         | Donnerstag.                                                                          | Freitag.                                                                             | Samstag.                                                      |
|------------------------------------|-------------------------------------------------------------------------------|---------------------------------------------------------------|---------------------------------------------------------------------------------------------------|--------------------------------------------------------------------------------------|--------------------------------------------------------------------------------------|---------------------------------------------------------------|
| 5—6 <sup>1/2</sup>                 | Müller, Geburtshülfl.<br>lich-gynäk.<br>Klinik u. Polikl.                     | Müller, Geburtshülfl.<br>lich-gynäk.Klinik<br>und Poliklinik. | Müller, Geburtshülfl.<br>lich-gynäk.Klinik<br>und Poliklinik.                                     | Müller, Geburtshülfl.<br>lich-gynäk.Klinik<br>und Poliklinik.                        | Müller, Geburtshülfl.<br>lich-gynäk.Klinik<br>und Poliklinik.                        | Müller, Geburtshülfl.<br>lich-gynäk.Klinik<br>und Poliklinik. |
| 6—7                                | Asher, Physiologie<br>d. Stoffwechsels.<br><br>Tschirch, Pharma-<br>kognosie. | Strasser, Centrales<br>Nervensystem.                          | Asher, Die physiol.<br>Grundlagen der<br>Psychologie.<br>Tschirch, Pharm. u.<br>gerichtl. Chemie. | Strasser, Centrales<br>Nervensystem.<br><br>Tschirch, Pharm. u.<br>gerichtl. Chemie. | Strasser, Centrales<br>Nervensystem.<br><br>Tschirch, Pharm. u.<br>gerichtl. Chemie. |                                                               |
| 6 <sup>1/2</sup> —7 <sup>1/2</sup> | Walthard, Geburts-<br>hilf. Operations-<br>kurs.                              | Walthard, Gynäkol.<br>Operationskurs.                         | Walthard, Geburts-<br>hilflicher Opera-<br>tionskurs.                                             | Walthard, Gynäkol.<br>Operationskurs.                                                | Walthard, Geburts-<br>hilf. Operationen.<br>Stooss, Kinder-<br>krankheiten.          |                                                               |
| 8—9                                |                                                                               |                                                               | Dubois, Elemente d.<br>Psychotherapie.                                                            |                                                                                      | Valentin, Kurs der<br>Laryngoscopie,<br>Rhinoscopie und<br>Otoscopie.                |                                                               |
| 8—10                               | Lindt, Prakt. Kurs<br>der Laryngosco-<br>pie, Rhinoscopie<br>und Otoscopie.   |                                                               |                                                                                                   | Lüschner, Kurs für<br>Otologie, Laryn-<br>gologie u. Rhino-<br>logie.                | Deucher, Repetit. d.<br>innern Medizin.                                              |                                                               |

V. Veterinär-medizinische Fakultät. Winter-Semester 1902/1903.

| Stunden.             | Montag.                                                                                                                   | Dienstag.                                                                                            | Mittwoch.                                                                                                                 | Donnerstag.                                                                                                                | Freitag.                                                                               | Samstag.                                                                                                    |
|----------------------|---------------------------------------------------------------------------------------------------------------------------|------------------------------------------------------------------------------------------------------|---------------------------------------------------------------------------------------------------------------------------|----------------------------------------------------------------------------------------------------------------------------|----------------------------------------------------------------------------------------|-------------------------------------------------------------------------------------------------------------|
| 8—9                  | Guillebeau, Pathol. Anatomie der Haustiere.<br>Noyer, Klin. Untersuchungsmeth.<br>Hess, Seuchenlehre u. Veterinärpolizei. | Guillebeau, Pathol. Anatomie der Haustiere.<br>Noyer, Klin. Untersuchungsmeth.<br>Kraemer, Zootechn. | Guillebeau, Pathol. Anatomie der Haustiere.<br>Noyer, Klin. Untersuchungsmeth.<br>Hess, Seuchenlehre u. Veterinärpolizei. | Guillebeau, Pathol. Anatomie der Haustiere.<br>Noyer, Klin. Untersuchungsmeth.<br>Hess, Einföhrung in d. Viehversicherung. | Guillebeau, Pathol. Anatomie der Haustiere.<br>Hess, Seuchenlehre u. Veterinärpolizei. | Guillebeau, Pathol. Anatomie der Haustiere.<br>Schwendimann, Chirurgie der Haustiere.<br>Kraemer, Zootechn. |
| 8—12                 | Rubeli, Präparierübungen.<br>Kraemer, Praktik.                                                                            | Rubeli, Präparierübungen.<br>Kraemer, Praktik.                                                       | Rubeli, Präparierübungen.<br>Kraemer, Praktik.                                                                            | Rubeli, Präparierübungen.<br>Kraemer, Praktik.                                                                             | Rubeli, Präparierübungen.<br>Kraemer, Praktik.                                         | Rubeli, Präparierübungen.<br>Kraemer, Praktik.                                                              |
| 9—10                 | Guillebeau, Sektion. Schwendimann, Chirurgie der Haustiere.                                                               | Guillebeau, Sektion. Kraemer, Exterieur des Pferdes.                                                 | Schwendimann, Chirurgie der Haustiere.<br>Hess, Bujatrik.                                                                 | Guillebeau, Sektion. Schwendimann, Chirurgie der Haustiere.                                                                | Schwendimann, Chirurgie der Haustiere.<br>Hess, Bujatrik.                              | Guillebeau, Sektion. Kraemer, Exterieur des Pferdes.                                                        |
| 10—12                | Noyer, Veterinärmedizin. Klinik.<br>Schwendimann, Vet.-chirurg. Klinik.                                                   | Noyer, Veterinärmedizin. Klinik.<br>Schwendimann, Vet.-chirurg. Klinik.                              | Noyer, Veterinärmedizin. Klinik.<br>Schwendimann, Vet.-chirurg. Klinik.                                                   | Noyer, Veterinärmedizin. Klinik.<br>Schwendimann, Vet.-chirurg. Klinik.                                                    | Noyer, Veterinärmedizin. Klinik.<br>Schwendimann, Vet.-chirurg. Klinik.                | Noyer, Veterinärmedizin. Klinik.<br>Schwendimann, Vet.-chirurg. Klinik.                                     |
| 10 $\frac{1}{2}$ —12 |                                                                                                                           | Rubeli, Topog. Anat. der Haustiere.                                                                  | Rubeli, Repetit. mit mikros.-diagnost. Kurs.                                                                              | Rubeli, Topog. Anat. der Haustiere.                                                                                        |                                                                                        | Rubeli, Topog. Anat. der Haustiere.                                                                         |
| 1 $\frac{1}{2}$ —4   | Schwendimann, Operationsübungen.                                                                                          |                                                                                                      |                                                                                                                           | Schwendimann, Operationsübungen.                                                                                           |                                                                                        |                                                                                                             |
| 2—3                  |                                                                                                                           |                                                                                                      | Noyer, Allg. Therap. der Haustiere.                                                                                       |                                                                                                                            |                                                                                        |                                                                                                             |
| 2—4                  |                                                                                                                           | Guillebeau, Pathol.-histolog. Kurs.                                                                  |                                                                                                                           |                                                                                                                            | Guillebeau, Pathol.-histolog. Kurs.                                                    |                                                                                                             |
| 2—5                  | Rubeli, Präparierübungen.                                                                                                 | Rubeli, Präparierübungen.                                                                            | Rubeli, Präparierübungen.                                                                                                 | Rubeli, Präparierübungen.                                                                                                  | Rubeli, Präparierübungen.                                                              | Rubeli, Präparierübungen.                                                                                   |
| 2—6                  | Kraemer, Praktik.                                                                                                         | Kraemer, Praktik.                                                                                    | Kraemer, Praktik.                                                                                                         | Kraemer, Praktik.                                                                                                          | Kraemer, Praktik.                                                                      | Kraemer, Praktik.                                                                                           |
| 2—7                  | Hess, Ambul. Klinik.                                                                                                      | Hess, Ambul. Klinik.                                                                                 | Hess, Ambul. Klinik.                                                                                                      | Hess, Ambul. Klinik.                                                                                                       | Hess, Ambul. Klinik.                                                                   | Hess, Ambul. Klinik.                                                                                        |
| 3—4                  |                                                                                                                           |                                                                                                      | Kraemer, Exterieur des Pferdes.                                                                                           |                                                                                                                            |                                                                                        |                                                                                                             |

**V. Veterinär-medizinische Fakultät.** Winter-Semester 1902/1903.

| <b>Stunden.</b>    | <b>Montag.</b>                                                           | <b>Dienstag.</b>                                                                                      | <b>Mittwoch.</b>                         | <b>Donnerstag.</b>                                                       | <b>Freitag.</b>                                                          | <b>Samstag.</b> |
|--------------------|--------------------------------------------------------------------------|-------------------------------------------------------------------------------------------------------|------------------------------------------|--------------------------------------------------------------------------|--------------------------------------------------------------------------|-----------------|
| 4—5                | Noyer, Spec. Pathol. und Therapie der Haustiere.<br>Kraemer, Hygien. II. | Noyer, Spec. Pathol. und Therapie der Haustiere.<br>Räber, Praktische Uebungen in der Fleischbeschau. | Kraemer, Exterieur des Pferdes.          | Noyer, Spec. Pathol. und Therapie der Haustiere.<br>Kraemer, Hygien. II. | Noyer, Spec. Pathol. und Therapie der Haustiere.<br>Kraemer, Hygien. II. |                 |
| 5—6                | Noyer, Spec. Pathol. und Therapie der Haustiere.<br>Kraemer, Zootechn.   | Schwendimann, Theorie des Hufbeschlages.                                                              | Schwendimann, Theorie des Hufbeschlages. | Kraemer, Zootechn.                                                       | Schwendimann, Theorie des Hufbeschlages.                                 |                 |
| 5—6 <sup>1/2</sup> | Rubeli, Syst. Anat. der Haustiere.                                       | Rubeli, Syst. Anat. der Haustiere.                                                                    | Rubeli, Syst. Anat. der Haustiere.       | Rubeli, Syst. Anat. der Haustiere.                                       | Rubeli, Syst. Anat. der Haustiere.                                       |                 |

**VI. Philosophische Fakultät. Winter-Semester 1902/1903.**

| Stunden. | Montag.                                                                                                                                | Dienstag.                                                                                                                                         | Mittwoch.                                                                                                                                                                       | Donnerstag.                                                                                                                                                  | Freitag.                                                                                                                                                                                                                       | Samstag.                                                                                                                                                                               |
|----------|----------------------------------------------------------------------------------------------------------------------------------------|---------------------------------------------------------------------------------------------------------------------------------------------------|---------------------------------------------------------------------------------------------------------------------------------------------------------------------------------|--------------------------------------------------------------------------------------------------------------------------------------------------------------|--------------------------------------------------------------------------------------------------------------------------------------------------------------------------------------------------------------------------------|----------------------------------------------------------------------------------------------------------------------------------------------------------------------------------------|
| 8—9      | Michaud, Cours de langue française.<br>Marti, Aramäisch.<br><br>Friedheim, Anorgan. Exper.-Chemie.<br>Benteli, Konstrukt. Perspektive. | Vetter, Gesch. der deutschen Litter. vom 13. bis 17. Jahrhundert.<br>Oncken, Theoret. Nationalökonom.<br>Friedheim, Anorgan. Experimental-Chemie. | Vetter, Gesch. der deutschen Litter. vom 13. bis 17. Jahrhundert.<br>Oncken, Theoret. Nationalökonom.<br>Friedheim, Anorgan. Exper.-Chemie.<br>Benteli, Darstellend. Geometrie. | Vetter, Gesch. der deutschen Litter. vom 13. bis 17. Jahrhundert.<br>Oncken, Theoret. Nationalökonom.<br>Friedheim, Anorgan. Experimental-Chemie.            | Tobler, Kritische Uebungen.<br><br>Oncken, Theoret. Nationalökonom.<br>Friedheim, Anorgan. Experimental-Chemie.                                                                                                                | Michaud, Histoire de la littérature française au 19 <sup>e</sup> siècle.<br>Oncken, Theoret. Nationalökonom.<br>Friedheim, Anorgan. Exper.-Chemie.<br>Benteli, Darstellend. Geometrie. |
| 9—10     | Michaud, Explicat. d'auteurs franç.<br>Marti, Syrische Lektüre für Vorge-rücktere.<br>Forster, Experim.-Physik.                        | Michaud, Cours de langue française.<br><br>Forster, Experim.-Physik.                                                                              | Vetter, Dichtungen der altgermanischen Völker.<br>Forster, Experim.-Physik.                                                                                                     | Michaud, Rhétorique et versification.<br>Vetter, Repet. der deutschen Litt.<br>Forster, Experim.-Physik.                                                     | Tobler, Kritische Uebungen.<br>Vetter, Dichtungen der altgerman. Völker.<br>Forster, Experim.-Physik.                                                                                                                          | Tobler, Quellenkunde der Schweizergesch.<br><br>Forster, Experim.-Physik.                                                                                                              |
| 10—11    | Marti, Arabische Lektüre.<br><br>Studer, Zoologie. v. Kostanecki, Org. Chemie.                                                         | Gauchat, Gesch. der italien. Litteratur.<br><br>Auer, Baukunst u. Bildhauerei der Renaissance.<br>Studer, Zoologie. v. Kostanecki, Org. Chemie.   | Gauchat, Historische Grammatik des Italienischen.<br>Michaud, Histoire de la littérature française au 18 <sup>e</sup> siècle.<br>Studer, Zoologie. v. Kostanecki, Org. Chemie.  | Gauchat, Gesch. der italien. Litterat.<br>Marti, Arabische Lektüre.<br>Vetter, Repet. der deutschen Litt.<br>Studer, Zoologie. v. Kostanecki, Org. Chemie.   | Gauchat, Historische Grammatik des Italienischen.<br>Michaud, Histoire de la littérature franç. au 18 <sup>e</sup> siècle.<br>Auer, Baukunst und Bildhauerei der Renaissance.<br>Studer, Zoologie. v. Kostanecki, Org. Chemie. | Gauchat, Benvenuto Cellini.<br>Müller, Repetit. der englischen Litteraturgeschichte.<br>Künzler, Erklärung moderner engl. Schriftsteller.<br>Studer, Zoologie.                         |
| 11—12    | Müller, Altenglische Uebungen.<br><br>Walzel, Gesch. der deutsch. Litterat. im 19. Jahrh.<br>Fischer, Botanik, I. Teil.                | Müller, Sanskrit, II. Kurs.<br><br>Walzel, Das deutsche Drama im 19. Jahrhundert.<br>Fischer, Botanik, I. Teil.                                   | Müller, Altenglische Uebungen.<br><br>Walzel, Das deutsche Drama im 19. Jahrhundert.<br>Fischer, Botanik, I. Teil.                                                              | Niggli, «La vita militare» v. De Amicis.<br>Künzler, Neuengl. Gramatik.<br>Walzel, Gesch. der deutsch. Litterat. im 19. Jahrh.<br>Fischer, Botanik, I. Teil. | Müller, Sanskrit, II. Kurs.<br>Künzler, History of English Litterat. since Shakespear (In engl.)<br>Fischer, Botanik, I. Teil.                                                                                                 | Müller, Neuengl. Uebungen.<br>Künzler, Erklärung moderner engl. Schriftsteller.<br>Tambor, Chemie der Alkaloide.<br>Fischer, Botanik, I. Teil.                                         |



**VI. Philosophische Fakultät. Winter-Semester 1902/1903.**

| Stunden. | Montag.                                                                                                                                                  | Dienstag.                                                                                  | Mittwoch.                                                                                                                                                                                                                                                                                                      | Donnerstag.                                                                                                                                                   | Freitag.                                                                                                        | Samstag.                                                                                                                               |
|----------|----------------------------------------------------------------------------------------------------------------------------------------------------------|--------------------------------------------------------------------------------------------|----------------------------------------------------------------------------------------------------------------------------------------------------------------------------------------------------------------------------------------------------------------------------------------------------------------|---------------------------------------------------------------------------------------------------------------------------------------------------------------|-----------------------------------------------------------------------------------------------------------------|----------------------------------------------------------------------------------------------------------------------------------------|
| 2—3      | Haag, Einführung in d. latein. Sprache.<br>Brückner, Physikal. Geographie.<br>Oncken, Finanzwissenschaft.<br>Fischer, Mikroskop. Kurs für Vorgerücktere. | Haag, Einführung in d. latein. Sprache.<br>Brückner, Physikal. Geographie.                 | Haag, Einführung in die lateinische Sprache.<br>Brückner, Geograph. Colloquium.<br>Oncken, Finanzwissenschaft.<br>Baltzer, Geologisch-mineralog. Uebg.<br>Künzler, Shakspeare (In engl.)                                                                                                                       | Haag, Einführung in die lateinische Sprache.<br>Brückner, Physikal. Geographie.<br>Benteli, Praktische Geometrie.<br>Baltzer, Geologisch-mineralog. Uebungen. | Haag, Einführung in die lateinische Sprache.<br>Brückner, Geographie d. Schweiz.<br>Oncken, Finanzwissenschaft. | Haag, Einführung in d. latein. Sprache.<br>Stein, Philosoph. Seminar.<br>Benteli, Darstellend. Geometrie.<br>Fischer, Mikroskop. Kurs. |
| 2—6      |                                                                                                                                                          |                                                                                            |                                                                                                                                                                                                                                                                                                                |                                                                                                                                                               |                                                                                                                 | Forster, Physikal. Praktikum.                                                                                                          |
| 3—4      | Woker, Allgemeine Geschichte des Altertums.<br>Fischer, Mikroskop. Kurs für Vorgerücktere.                                                               | Woker, Allgemeine Geschichte des Altertums.<br>Baltzer, Mineralog.<br>Ott, Integralrechng. | Haag, Ausgewählte Gedichte Catulls.<br>Vetter, Altnordisch.<br>Baltzer, Geologisch-mineralog. Uebg.<br>Künzler, History of English Litterat. since Shakspeare (In engl.)<br>Gauchat, Langue provençale. Lecture du roman « Flamenca ».<br>Benteli, Darstellend. Geometrie.<br>Brückner, Geographisches Colloq. | Woker, Allgemeine Geschichte des Altertums.<br>Baltzer, Geologisch-mineralog. Uebg.                                                                           | Woker, Allgemeine Geschichte des Altertums.<br>Ott, Integralrechng.                                             | Stein, Philosoph. Seminar.<br>Fischer, Mikroskop. Kurs.                                                                                |

**VI. Philosophische Fakultät.** Winter-Semester 1902/1903.

| Stunden. | Montag.                                                                                                                                                                                                        | Dienstag.                                                                                                                                                                       | Mittwoch.                                                                                                                                                                                | Donnerstag.                                                                                                                                                           | Freitag.                                                                                                                                                                                   | Samstag. |
|----------|----------------------------------------------------------------------------------------------------------------------------------------------------------------------------------------------------------------|---------------------------------------------------------------------------------------------------------------------------------------------------------------------------------|------------------------------------------------------------------------------------------------------------------------------------------------------------------------------------------|-----------------------------------------------------------------------------------------------------------------------------------------------------------------------|--------------------------------------------------------------------------------------------------------------------------------------------------------------------------------------------|----------|
| 4—5      | Woker, Allgemeine Geschichte der neuesten Zeit.<br>Fischer, Mikrokosp. Kurs für Vorge-rücktere.                                                                                                                | Woker, Allgemeine Geschichte der neuesten Zeit.<br>Ott, Analyt. Geo-metrie.                                                                                                     | Vetter, Altnordisch.<br>Gauchat, Langue provençale; Lec-ture du roman «Flamenco».<br>Brückner, Geogra- phie d. Schweiz.<br>Baltzer, Geologisch- mineralog. Uebg.<br>Marti, Syr. Sprache. | Woker, Allgemeine Geschichte der neuesten Zeit.<br>Prächter, Das täg- liche Leben der Griechen. (Mit Projektionsbild.)<br>Baltzer, Geologisch- mineralog. Ue- bungen. | Woker, Allgemeine Geschichte der neuesten Zeit.<br>Ott, Analyt. Geo- metrie.                                                                                                               |          |
| 5—6      | Stein, Geschichte d. neueren Philoso- phie.<br>Tobler, Schweizer- geschichte von 1515—1798.<br>Fischer, Repetitor. der Botanik.<br>Baltzer, Mineralog.                                                         | Tumarkin, Interpre- tation von Kants «Prolegomena».<br>Tobler, Schweizer- geschichte von 1515—1798.<br>Friedheim, Qualit. u. quantit. Analyse (Metalle).<br>Baltzer, Mineralog. | Stein, Geschichte d. neueren Philoso- phie.<br>Tobler, Schweizer- geschichte von 1830—1874.<br>Tambor, Rep. d. Che- mie d. Fettkörper.                                                   | Stein, Physiolog. Psychologie.<br>Tobler, Schweizer- geschichte von 1830—1874.<br>Vetter, Altdeutsch. Seminar: Niklaus Manuel.                                        | Stein, Geschichte d. neueren Philoso- phie.<br>Gauchat, Litterar- histor. Uebungen über ältere ital. Novellen.<br>Friedheim, Qualit. u. quantit. Analyse (Metalle).<br>Baltzer, Mineralog. |          |
| 6—7      | Gomperz, Grundzüg. der descriptiven Moralwissensch.<br>Müller, Geschichte d. engl. Litteratur im 16. bis 18. Jahr- hundert.<br>Marti, Einführung in die syriscbe Sprache.<br>Tambor, Die Chemie der Alkaloide. | Stein, Die Philo- sophen der franz. Revolution.                                                                                                                                 | Gomperz, Die ethi- schen Ideale.<br>Michaud, Séminaire de français moderne.<br>Niggli, Italienische Syntaxe.<br>Waser, Rom, das alte im neuen.                                           | Stein, Physiolog. Psychologie.<br>Vetter, Altdeutsch. Seminar: Niklaus Manuel.                                                                                        | Müller, Geschichte d. engl. Litteratur im 16. bis 18. Jahr- hundert.<br>Gauchat, Litterar- historische Ue- bung. über ältere italien. Novellen.                                            |          |

**VI. Philosophische Fakultät.** Winter-Semester 1902/1903.

| Stunden                                                      | Montag.                      | Dienstag.                                    | Mittwoch.                                   | Donnerstag.                                  | Freitag.                                                                                                                   | Samstag. |
|--------------------------------------------------------------|------------------------------|----------------------------------------------|---------------------------------------------|----------------------------------------------|----------------------------------------------------------------------------------------------------------------------------|----------|
| 7—8                                                          |                              | Brückner, Ueber Schnee und Eis (öffentlich). |                                             | Vetter, Anleitung zu Volksbildungsvorträgen. | Tumarkin, Deutsche Dichter als Aesthetiker.<br>Walzel, Goethe's Faust. II. Teil.<br>Niggli, Formenlehre der ital. Sprache. |          |
| 7 <sup>1</sup> / <sub>4</sub> —9 <sup>1</sup> / <sub>4</sub> |                              | Walzel, Neudeutsch. Seminar.                 | Singer, Schweizer. volkskundliche Uebungen. |                                              |                                                                                                                            |          |
| 7—8 <sup>1</sup> / <sub>2</sub>                              | Woker, Historisches Seminar. |                                              | Woker, Historisches Seminar.                |                                              |                                                                                                                            |          |
| 8—9                                                          |                              |                                              |                                             |                                              | Niggli, Formenlehre der ital. Sprache.                                                                                     |          |
| 8—10                                                         |                              |                                              | Friedheim u. Kostanecki, Chemisch. Seminar. |                                              |                                                                                                                            |          |

**Studienpläne** für alle Fakultäten, sowie für die Lehramtsschule, ferner die **Reglemente** für das **theologische Seminar**, für die **juristischen Seminare** (romanistisches, germanistisches, kriminalistisches Seminar, Seminar für Volkswirtschaft und Konsularwesen, statistisches Seminar) und für die **Seminare der philosophischen Fakultät** (historisches, philologisches, romantisches, englisches, deutsches, philosophisches, mathematisches und mathematisch-versicherungswissenschaftliches Seminar) können sowohl auf der Direktion des Unterrichtswesens, als auch bei dem Abwart der Hochschule eingesehen, bezw. bezogen werden.

Den Angehörigen der Hochschule stehen folgende Bibliotheken zur Verfügung:

*a. Hochschul-Bibliothek*, neben der Universität. Eingang Herrengasse, Zutritt auch durch das sog. Arbeitszimmer der Studierenden.

Geöffnet Werktags: das *Ausleihzimmer* (mit Katalog) von 10 bis 12 und 2—4 Uhr; die *Lesezimmer* (rund 300 Zeitschriften nebst Nachschlagebibliothek) von 9—12 und 2—8 Uhr.

Bei der Immatrikulation wird ein einmaliger Beitrag von 5 Fr. obligatorisch erhoben. Nicht immatrikulierte Benützer zahlen ein Eintrittsgeld von 2 Fr. und einen Beitrag von halbjährlich 3 Fr., Assistenten der Universitäts-Institute jedoch nur einen einmaligen Beitrag von 5 Fr.

*b. Stadt-Bibliothek*. Sie ist täglich von 2—4 Uhr, das Lesezimmer auch von 10—12 Uhr offen; ihre Benutzung ist für die Angehörigen der Hochschule unentgeltlich.

*c. Schweizerische Landes-Bibliothek*. (Benutzung für Jedermann unentgeltlich.) Lesezimmer geöffnet Wochentags von 10—12 und 2—9 Uhr, Ausleihe der Bücher von 10—12 und 1<sup>1</sup>/<sub>2</sub>—4 Uhr.

Das **Kunst-Museum** ist geöffnet Sonntags von 10<sup>1</sup>/<sub>2</sub>—12 Uhr, an den übrigen Tagen von 9—5 Uhr. Die Studierenden der Hochschule haben gegen Vorweisung ihrer Legitimationskarten freien Eintritt; diese Vergünstigung bezieht sich jedoch nicht auf die von der Künstlergesellschaft veranstalteten Extraausstellungen.

Das **städtische Museum für Naturgeschichte** (Waisenhausstrasse) ist Dienstag und Samstag von 3—5 Uhr, und Sonntag von 10<sup>1</sup>/<sub>2</sub>—12 Uhr geöffnet, für Studierende jederzeit gegen Vorweisung der Legitimationskarte.

BERN, 24. Juni 1902.

Im Namen des akademischen Senates

Der Rektor

**Prof. Dr. A. Oncken.**