

UNIVERSITÄT BERN.

VORLESUNGEN

IM

WINTER-SEMESTER 1903/1904.

Beginn der Vorlesungen Dienstag den 20. Oktober 1903.

Schluss derselben Samstag den 5. März 1904.

Beginn der Immatrikulation Donnerstag den 15. Oktober 1903.

Schluss derselben Samstag den 14. November.

BERN

BUCHDRUCKEREI KÖRBER

1903

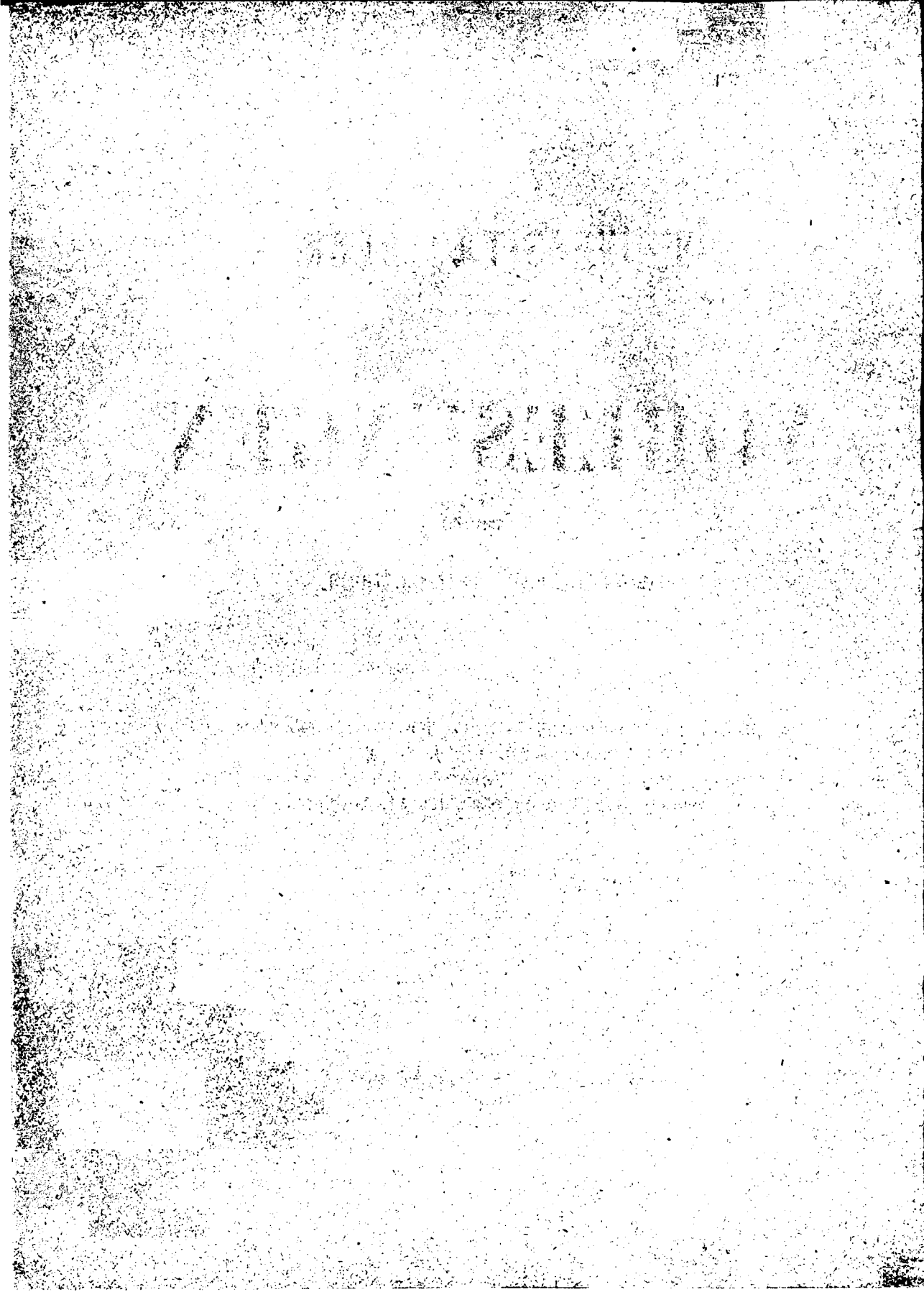

Verzeichnis
der
VORLESUNGEN
an der
Hochschule Bern

Winter-Semester 1903/1904.*)

I. Evangelisch-theologische Fakultät.

- | | |
|--|-----------------------|
| 1. Erklärung der Genesis | Hr. Dr. MARTI, P. o. |
| Dienstag bis Freitag 8—9 Uhr. | |
| 2. Alttestamentliche Theologie | Derselbe. |
| Montag, Mittwoch, Donnerstag 5—6 Uhr. | |
| 3.* Die Ausgrabungen im Orient und das Alte Testament | Derselbe. |
| Montag, Mittwoch 6—7 Uhr. | |
| 4. Einleitung in das Neue Testament, I. spezieller Teil | Hr. Dr. STECK, P. o. |
| Montag bis Freitag 9—10 Uhr. | |
| 5. Römerbrief | Derselbe. |
| Montag, Dienstag, Donnerstag 3—4 Uhr. | |
| 6. Lektüre und Erklärung des Matthäusevangeliums | Hr. Lic. BARTH, P. o. |
| Montag, Donnerstag 5—6 Uhr. | |
| 7.* Geschichte des Christentums in den sechs ersten
Jahrhunderten | Derselbe. |
| Montag bis Freitag 11—12 Uhr. | |

*) Die mit einem * versehenen Vorlesungen sind ohne weiteres auch für Auskultanten zugänglich, die übrigen nur mit Erlaubnis des betreffenden Dozenten.

- 8.* **Inspiration und Prophetentum in der christlichen Religion** Hr. Lic. BARTH, P. o.
Montag, Donnerstag 4—5 Uhr.
9. **Bernische Reformationsgeschichte** Hr. Lic. HADORN, P.-D.
Dienstag, Freitag 4—5 Uhr.
10. **Lehre Jesu von den Letzten Dingen (Eschatologie)** Derselbe.
In zwei zu bestimmenden Stunden.
11. **Dogmengeschichte, II. und III. Teil** Hr. Dr. LÜDEMANN, P. o.
Dienstag bis Freitag 9—10 Uhr.
- 12.* **Geschichte der neueren Philosophie** Derselbe.
Dienstag bis Freitag 10—11 Uhr.
13. **Dogmatik, III. Teil** Derselbe.
Montag 10—12 Uhr (publice).
14. **Praktische Theologie, II. Teil: Predigt und Seelsorge** Hr. Joss, P. o.
Dienstag, Donnerstag, Freitag 10—11 Uhr.
15. **Geschichte der Predigt (mit Lektüre)** Derselbe.
2stündig eines abends.
16. **Apologetische Hauptfragen der Gegenwart** Derselbe.
Dienstag 11—12 Uhr.
17. **Katechetik** Hr. Lic. LAUTERBURG, P.-D.
Freitag 4—6 Uhr.
18. **Die christliche Liebestätigkeit der neuern Zeit** Derselbe.
Mittwoch 4—5 Uhr.

Theologisches Seminar.

19. **Micha, Nahum, Habakkuk und Zephanja** Herr Dr. MARTI, P. o.
Dienstag 5—7 Uhr.
20. **Paulus in der Apostelgeschichte** Hr. Dr. STECK, P. o.
Samstag 8—10 Uhr.
21. **Exegetische Uebungen für Vorgerücktere** Derselbe.
Freitag 5—7 Uhr.
22. **Kirchenhistor. Uebungen (Reformationszeitalter)** Hr. Lic. BARTH, P. o.
Mittwoch 4—6 Uhr.
23. **Dogmatische Uebungen** Hr. Dr. LÜDEMANN, P. o.
Samstag 10—12 Uhr (publice).
24. **Katechetische und homiletische Uebungen** Hr. Joss, P. o.
Mittwoch 2—4, Samstag 8—10 Uhr.
25. **Kirchenmusikalische Uebungen** Hr. HESS-RÜETSCHI, P.-D.
2—8stündig.

II. Katholisch-theologische Fakultät.

- | | |
|--|--------------------------|
| 26. Allgemeine Einleitung in das Neue Testament | Hr. Dr. HERZOG, P. o. |
| Mittwoch 9—10 Uhr. | |
| 27. Erklärung des Markusevangeliums | Derselbe. |
| Montag, Mittwoch, Freitag 8—9 Uhr. | |
| 28. Erklärung der Pastoralbriefe | Derselbe. |
| Dienstag, Donnerstag, Samstag 8—9 Uhr. | |
| 29. Homiletische Uebungen | Derselbe. |
| Montag 9—10 Uhr. | |
| 30. Erklärung des Propheten Jesaja, II. Teil. | Hr. Dr. KUNZ, P. e. |
| Dienstag, Mittwoch, Donnerstag 9—10 Uhr. | |
| 31. Einleitung in das Alte Testament | Derselbe. |
| Montag, Freitag, Samstag 11—12 Uhr. | |
| 32. Homiletik | Derselbe. |
| 2stündig. | |
| 33. Kirchengeschichte der neuesten Zeit | Hr. Dr. WOKER, P. o. |
| Donnerstag, Freitag 5—6, Samstag 10—12 Uhr. | |
| 34. Kirchengeschichtliche Uebungen und Repetitorium | Derselbe. |
| Dienstag 5—7 Uhr. | |
| 35. Lehre von der Kirche | Hr. Dr. THÜRLINGS, P. o. |
| Dienstag, Mittwoch 10—11 Uhr. | |
| 36. Dogmatik, I. Teil. | Derselbe. |
| Dienstag bis Freitag 11—12 Uhr. | |
| 37. Ethik (Fortsetzung) | Derselbe. |
| Donnerstag, Freitag 10—11 Uhr. | |
| 38. Dogmatisches Repetitorium | Derselbe. |
| Dienstag 3—5 Uhr. | |
| 39. Liturgisch-musikwissenschaftl. Uebungen (Haupt-
thema: Schweizerische Musikbibliographie) | Derselbe. |
| Donnerstag 5—7 Uhr. | |
| 40. Théologie dogmatique: Traité de Dieu | M. le Dr. MICHAUD, P. o. |
| Lundi et mardi 6—7 heures, mercredi 5—6 h. | |
| 41. Histoire des conciles de Constance et de Bâle | Le même. |
| Jeudi et vendredi 6—7 heures. | |
| 42. Exercices et répétitions | Le même. |
| Samedi 6—7 heures. | |

III. Juristische Fakultät.

- | | |
|--|-------------------------|
| 43. Pandekten: Allgemeiner Teil und Sachenrecht, mit kasuistischen Uebungen | Hr. Dr. LOTMAR, P. o. |
| Montag bis Freitag 9—10 Uhr. | |
| 44. Institutionen, mit exegetischen Uebungen | Derselbe. |
| Montag bis Freitag 10—11 Uhr. | |
| 45. Romanistisches Seminar: Pandektenpraktikum | Derselbe. |
| Samstag 9—11 Uhr. | |
| 46. Pandekten-Repetitorium und -Conversatorium | Hr. Dr. MARCUSEN, P. o. |
| Montag 4—6, Dienstag 5—7, Mittwoch 4—6 Uhr. | |
| 47. Internationales Privatrecht | Derselbe. |
| Mittwoch 6—8 Uhr (publice). | |
| 48. Das Recht des deutschen bürgerlichen Gesetzbuches, I. Teil | Derselbe. |
| Donnerstag 6—8 Uhr (publice). | |
| 49.* Strafrecht | Hr. Dr. THORMANN, P. e. |
| Montag bis Freitag 10—11 Uhr. | |
| 50.* Rechtsencyklopädie | Derselbe. |
| Dienstag, Mittwoch 9—10 Uhr. | |
| 51.* Deutsche Rechtsgeschichte und Grundzüge des germanischen Rechts | Hr. Dr. GMÜR, P. o. |
| Dienstag bis Freitag 11—12 Uhr. | |
| 52. Germanistisches Seminar: Praktikum d. deutschen Privatrechts | Derselbe. |
| Dienstag 5—7 Uhr. | |
| 53. Nebengesetze zum Obligationenrecht: Haftpflicht- und Eisenbahntransportrecht | Derselbe. |
| Mittwoch, Donnerstag 6—7 Uhr. | |
| 54. Bernisches Civilrecht, II. Teil (Sachen- und Erbrecht) | Derselbe. |
| Donnerstag, Freitag 9—10 Uhr. | |
| 55.* Bernisches Staatsrecht | Hr. Dr. GEISER, P. D. |
| In zwei zu bestimmenden Stunden. | |
| 56. Besprechung rechtsgeschichtlicher Fragen | Derselbe. |
| In 1—2 zu bestimmenden Stunden. | |
| 57. Schweizerisches Privatrecht (mit Ausschluss des Obligationenrechts) | Hr. Dr. E. HUBER, P. o. |
| Täglich, ausgenommen Mittwochs, 11—12 Uhr. | |
| 58. Schweizerisches Obligationenrecht (mit Ausschluss des Handels- und Wechselrechts) | Derselbe. |
| Täglich, ausgenommen Mittwochs, 10—11 Uhr. | |

59. **Uebungen im Obligationenrecht** Hr. Dr. E. HUBER, p. o.
Freitags 5—7 Uhr.
60. **Code Napoléon** (Successions, donations entre-vifs
et testamentaires) M. le Dr. ROSSEL, P. o.
Lundi et Mardi 9—11, Mardi et Mercredi 4—5 h.
61. **Code fédéral des obligations** (Lettre de change,
etc., titres XXIX à XXXIII incl.) Le même.
Mercredi et Jeudi, 5—6 heures.
62. **Histoire du droit en France et dans le Jura** Le même.
Jeudi 4—5 heures.
63. **Bernischer Civilprozess auf Grundlage des gem.
deutschen Civilprozesses** Hr. REICHEL, P. h.
Montag bis Donnerstag 8—9 Uhr.
- 64.* **Praktikum im eidgenössischen Betreibungs- und
Konkursrechte** Derselbe.
Donnerstag 8—9 Uhr abends.
65. **Bernischer Strafprozess, II. Teil** Hr. Dr. LAUTERBURG, P. e.
Montag, Mittwoch, Freitag 3—4 Uhr.
66. **Conversatorium über bernisches Strafrecht, mit
praktischen Uebungen** Derselbe.
Samstag 11—12 Uhr.
67. **Eidgenössisches Bundesstaatsrecht, I. Teil** Hr. Dr. HILTY, P. o.
Täglich 8—9 Uhr morgens.
68. **Allgemeines Staatsrecht** Derselbe.
Montag bis Freitag 3—4 Uhr.
69. **Politik der Eidgenossenschaft** Derselbe.
Mittwoch 7—8 Uhr abends (publice).
70. **Völkerrecht** Hr. Dr. SIEBER, P.-D.
Montag, Mittwoch, Freitag 5—6 Uhr.
71. **Repetitorium des eidgenössischen Bundesstaats-
rechts** Derselbe.
Dienstag, Donnerstag 5—6 Uhr.
- 72.* **Droit international public** M. le Prof. Tit. Dr. KEBEDGY, P.-D.
Lundi et Mardi 6—7 heures.
73. **Droit international privé** Le même.
Jeudi et Vendredi 6—7 heures.
74. **Procédure internationale** Le même.
Une heure par semaine, à fixer.
75. **Das Völkerrecht im Zustande des Unfriedens** Derselbe.
Mittwoch 6—7 Uhr.
76. **Verwaltungsrecht des Kantons Bern, I. Teil** Hr. Dr. BLUMENSTEIN, P.-D.
Montag 6—8 Uhr abends.

77. **Einführung in die bernische Rechtswissenschaft**,
speziell für Studenten des Notariats . . . Hr. Dr. BLUMENSTEIN, P.-D.
Dienstag 6—8 Uhr abends.
78. **Nebenbestimmungen zum bernischen Notariats-
recht** (Amtschreiberei und Grundbuchwesen,
Gerichtschreiberei, Handelsregister und Be-
treibungsamt) . . . Derselbe.
Donnerstag 4—6 Uhr.
79. **Das bernische Zivilurteil, mit prakt. Uebungen**,
speziell für Notariatskandidaten . . . Derselbe.
1stündig.
80. **Konversatorium und Repetitorium des bernischen
Zivilprozessrechtes** . . . Derselbe.
In zwei noch zu bestimmenden Stunden.
81. **Kirchenrecht** . . . Hr. Dr. v. SALIS, P. h.
Dienstag, Mittwoch 8—10 Uhr.
- 82.* **Theoretische Nationalökonomie** . . . Hr. Dr. ONCKEN, P. o.
Montag bis Freitag 8—9 Uhr vormittags.
- 83.* **Finanzwissenschaft, mit besonderer Rücksicht auf
die eidg. Zoll- und kantonale Steuergesetz-
gebung** . . . Derselbe.
Montag, Mittwoch, Freitag 2—3 Uhr.
- 84.* **Repetitorium der praktischen Nationalökonomie**
Dienstag, Donnerstag 2—3 Uhr. Derselbe.
- 85.* **Im Seminar für Volkswirtschaftslehre und Kon-
sularwesen: Lektüre volkswirtschaftlicher
Hauptschriftsteller mit Vortragsübungen.**
Montag 6—7 $\frac{1}{2}$ Uhr abends. Derselbe.
- 86.* **Gewerbe- und Handelspolitik** . . . Hr. Dr. REICHESBERG, P. e.
Mittwoch, Samstag 11—12 Uhr.
- 87.* **Verwaltungsstatistik** . . . Derselbe.
Dienstag, Donnerstag 11—12 Uhr.
- 88.* **Statistisches Seminar: Einführung in die Sozial-
statistik. Besprechung sozialstatistischer
Arbeiten** . . . Derselbe.
Montag 3—5 Uhr (gratis).
- 89.* **Sozialpolitische Zeit- und Streitfragen** . . . Derselbe.
Mittwoch 6—7 Uhr abends (publice und gratis).
90. **Wirtschaftspolitik und -statistik** . . . Hr. Dr. SCHMIDT, P.-D.
Dienstag, Freitag 4—5 Uhr.
91. **Volkswirtschaftlich-statistische Uebungen** . . . Derselbe.
1stündig.

IV. Medizinische Fakultät.

- | | |
|--|---------------------------------|
| 92. Systematische Anatomie, I. Teil
Täglich von 8—9 Uhr morgens. | Hr. Dr. STRASSER, P. o. |
| 93. Präparierübungen , in Verbindung mit Hrn. Prof.
Zimmermann
Täglich von 8—12 und 2—5 Uhr, ausgenommen
Samstag nachmittag. | Derselbe. |
| 94. Zentrales Nervensystem
Dienstag, Donnerstag, Freitag abends 6—7 Uhr. | Derselbe. |
| 95. Ausgewählte Kapitel der vergleichenden Anatomie
und Entwicklungsgeschichte
Montag 5—6 Uhr. | Derselbe. |
| 96. Topographische Anatomie der Brust-, Bauch- und
Beckenorgane
Mittwoch, Donnerstag abends von 5—6 Uhr. | Hr. Dr. ZIMMERMANN, P. o. |
| 97. Osteologie und Syndesmologie (in der ersten
Hälfte des Semesters)
Dienstag, Freitag von 5—6 Uhr, Montag, Mitt-
woch, Samstag 11—12 Uhr. | Derselbe. |
| 98. Repetitorium der Anatomie
Dienstag, Freitag 2—3 Uhr. | Derselbe. |
| 99. Repetitorium der Histologie und mikroskopischen
Anatomie, verbunden mit Uebungen in der
Diagnostik mikroskopischer Präparate
In der zweiten Hälfte des Semesters in noch zu
bestimmenden Stunden. | Derselbe. |
| 100. Morphologie und Biologie der Zelle
Dienstag 4—5 Uhr. | Hr. Dr. GURWITSCH, P.-D. |
| 101. Repetitorium der Embryologie
In der zweiten Hälfte des Semesters. | Derselbe. |
| 102. Physiologie der Bewegung und Empfindung (I)
Täglich 9—10 Uhr. | Hr. Dr. KRONECKER, P. o. |
| 103. Physiologische Uebungen (II)
Montag, Donnerstag 2 ¹ / ₂ —5 Uhr. | Derselbe. |
| 104. Repetitorium der Physiologie (II)
Dienstag, Freitag 5—6 Uhr. | Derselbe. |
| 105. Arbeiten im Hallerianum
Täglich nach Erlaubnis des Direktors. | Derselbe. |
| 106. Physiologie des Stoffwechsels und der Ernährung
Montag 6—7 Uhr. | Hr. Prof. Tit. Dr. ASHER, P.-D. |

107. **Die physiologischen Grundlagen der Psychologie** Hr. Prof. Tit. Dr. ASHER, P.-D.
Mittwoch 6—7 Uhr.
108. **Physiologische und pathologische Chemie** . . . Hr. Dr. HEFFTER, P. o.
Mittwoch 2—3, Freitag 3—4 Uhr.
109. **Allgem. Arzneiverordnungslehre mit Uebungen im Rezeptschreiben** . . . Derselbe.
Dienstag, Donnerstag 4—5 Uhr.
110. **Kursus der klinisch-chemischen Untersuchungsmethoden** . . . Derselbe.
Mittwoch 3—5 Uhr.
111. **Arbeiten im Laboratorium des medicin.-chemisch. u. pharmakologischen Instituts** . . . Derselbe.
Halb- und ganztägig ausser Samstag nachmittag.
112. **Praktische Arbeiten in der Bakteriologie für Vorgeschnittene** . . . Hr. Dr. TAVEL, P. e.
Täglich 8—12 und 2—6 Uhr, ausser Samstag nachmittag.
113. **Bakteriologischer Kurs** einschliessend *a) Theoretikum* (2 Stdn. wöchentlich); *b) Praktische Arbeiten im Laboratorium* . . . Derselbe.
Offen täglich von 8—12 und 2—6 Uhr, ausser Samstag nachmittag.
114. **Gerichtliche Medizin** . . . Hr. Dr. HOWALD, P. e.
Montag bis Freitag 4—5 Uhr.
115. **Gerichtsärztliche Casuistik** . . . Derselbe.
1—2 Stunden wöchentlich.
116. **Spezielle patholog. Anatomie** . . . Hr. Dr. LANGHANS, P. o.
Montag, Dienstag, Donnerstag, Freitag 11 bis 12¹/₂ Uhr.
117. **Mikroskopischer Kurs der patholog. Anatomie** . . . Derselbe.
Dienstag, Donnerstag 2—4 Uhr.
118. **Sektions-Kurs mit Demonstrationen** . . . Derselbe.
Montag, Mittwoch, Freitag 2—4 Uhr.
119. **Medizinische Klinik und Poliklinik** . . . Hr. Dr. SAHLI, P. o.
Täglich von 9¹/₂—11 Uhr.
120. **Ausgewählte Kapitel der speziellen Pathologie und Therapie** . . . Derselbe.
Mittwoch, Samstag 11—12¹/₂ Uhr.
121. **Repetitorium für innere Medizin** . . . Hr. Dr. DEUCHER, P.-D.
Freitag abends von 8—10 Uhr.
122. **Vorlesungen über die Psychoscurose** . . . Hr. Dr. DUBOIS, P. e.
Montag, Donnerstag 6—7 Uhr.

123. **Theoretische und praktische Hydrotherapie mit Demonstrationen** Hr. Dr. TSCHLENOFF, P.-D.
1 Stunde.
124. **Klinik und Poliklinik der Kinderkrankheiten** Hr. Dr. STOOSS, P. e.
Montag 4—5 Uhr nachmittags, Mittwoch 8—9¹/₂
Uhr vormittags.
125. **Ausgewählte Kapitel aus dem Gebiet der Kinderheilkunde** Derselbe.
Freitag 6¹/₂—7¹/₂ Uhr abends.
126. **Chirurgische Klinik und Poliklinik** Hr. Dr. KOCHER, P. o.
Täglich von 8—¹/₂10 Uhr.
127. **Chirurgisches Theoretikum** Derselbe.
Donnerstag 8 Uhr.
128. **Allgemeine Hygiene und spezielle Schulgesundheitslehre** Hr. Dr. GIRARD, P. e.
Montag, Dienstag. Freitag 4—5 Uhr.
129. **Verbandkurs mit praktischen Uebungen**. . . . Derselbe.
Mittwoch 8—10 Uhr.
130. **Chirurgisch-diagnostischer Kurs** Hr. Prof. Tit. Dr. NIEHANS, P.-D.
2stündig, nach Uebereinkunft.
131. **Massagekurs** Derselbe.
1stündig, nach Uebereinkunft.
132. **Allgemeine Chirurgie, ausgewählte Kapitel** . . Derselbe.
1—2stündig, nach Uebereinkunft (publice).
133. **Chirurgischer Operationskurs** Hr. Prof. Tit. Dr. DUMONT, P.-D.
Dienstag, Donnerstag 3—5 Uhr.
134. **Ueber Krankheiten der Harnwege** Hr. Dr. COLLON, P.-D.
1—2stündig.
135. **Diagnostik und Therapie der chirurg. Krankheiten der Harnorgane (mit praktischen Uebungen)** Hr. Dr. WILDBOLZ, P.-D.
1—2stündig, nach Uebereinkunft.
136. **Orthopädische Chirurgie** Hr. Dr. ARND, P.-D.
In zwei zu bestimmenden Stunden.
137. **Topographische Anatomie in Demonstrationen am lebenden Körper** Derselbe.
In zwei zu bestimmenden Stunden.
138. **Repetitorium der Chirurgie** Hr. Dr. de QUERVAIN, P.-D.
In zwei zu bestimmenden Stunden.
139. **Geburtshülflich-gynäkologische Klinik und Poliklinik** Hr. Dr. MÜLLER, P. o.
Täglich mit Ausnahme d. Samstag von 5—6¹/₂ Uhr.

140. **Geburtshülfflich-gynäkologisches Colloquium** . Hr. Dr. CONRAD, P.-D.
1 Stunde, nach Uebereinkunft.
141. **Repetitorium der Geburtshülfe** Hr. Dr. DICK, P.-D.
2 Stunden.
142. **Geburtshülfflicher Operationskurs für Vorgerückte** Hr. Dr. WALTHARD, P.-D.
Montag, Mittwoch, Freitag 6¹/₂—7¹/₂ abends
(in Gruppen).
143. **Gynäkologischer Operationskurs** Derselbe.
Dienstag, Donnerstag 6¹/₂—7¹/₂ Uhr (in Gruppen).
144. **Klinik und Poliklinik der Augenkrankheiten** . Hr. Dr. PFLÜGER, P. o.
Montag, Dienstag, Donnerstag 11—1 Uhr.
145. **Augenspiegelkurs** Derselbe.
Freitag 11—12 Uhr.
146. **Theoretische Augenheilkunde: Erkrankungen**
der Conjunctiva und der Cornea Derselbe.
Mittwoch 10—11 Uhr.
147. **Praktische Uebungen in der Diagnostik der**
Augenkrankheiten unter Benützung meiner
Poliklinik Hr. Prof. Tit. Dr. E. EMMERT, P.-D.
Montag, Freitag 11—12¹/₂ Uhr.
148. **Augenspiegelkurs** Derselbe.
Mittwoch, Donnerstag od. Samstag 11—12¹/₂ Uhr.
149. **Augenspiegelkurs** Hr. Dr. HEGG, P.-D.
1—2 Stunden.
150. **Poliklinik der Kehlkopf-, Nasen- und Ohren-**
krankheiten Hr. Dr. VALENTIN, P. e.
Dienstag, Donnerstag 2—3¹/₂ Uhr.
151. **Kurs der Laryngoscopie, Rhinoscopie, Otoscopie**
Freitag abend 8—9¹/₂ Uhr. Derselbe.
152. **Spezielle Rhinologie** Derselbe.
1stündig.
153. **Otiatrische Operationen** Derselbe.
1stündig.
154. **Ohrenheilkunde** Hr. Dr. DUTOIT, P.-D.
2 Stunden.
155. **Praktischer Kurs der Laryngoscopie, Rhinoscopie**
und Otoscopie Hr. Dr. LINDT, P.-D.
2stündig, abends.
156. **Kursus für Otologie, Rhinologie u. Laryngologie**
mit prakt. Uebungen u. Demonstrationen Hr. Dr. LÜSCHER, P.-D.
Donnerstag 8—10 Uhr abends.

157. **Diagnostik der Ohrerkrankungen mit praktischen Uebungen** Hr. Dr. LÜSCHER, P.-D.
2 Stunden nach Vereinbarung.
158. **Psychiatrische Klinik** Hr. Dr. v. SPEYR, P. e.
Samstag 2—4 Uhr in der Waldau.
159. **Spezielle Psychiatrie** Derselbe.
Mittwoch 8—10 Uhr in Bern.
160. **Demonstrationskurs der praktischen Anatomie von Ohr, Nase, Kehlkopf** Hr. Dr. SCHÖNEMANN, P.-D.
1stündig (gratis).
161. **Poliklinik der Kehlkopf-, Nasen- und Ohrenkrankheiten** Derselbe.
Dienstag, Donnerstag, Samstag 5—6 Uhr.
Privatissime.
162. **Klinik der Haut- und Geschlechtskrankheiten** Hr. Dr. JADASSOHN, P. e.
Mittwoch 9¹/₂—11, Freitag 11—12¹/₂ Uhr.
163. **Pathologie und Therapie der gonorrhoeischen Erkrankungen** Derselbe.
Freitag 4—5 Uhr.
164. **Praktische Uebungen in der Diagnose und Behandlung venerischer Erkrankungen** Derselbe.
Mittwoch 4—5 Uhr.
165. **Klinische Visite** Derselbe.
Donnerstag 8—9 Uhr vormittags.
166. **Pharmazeutische und gerichtliche Chemie (anorganischer Teil)** Hr. Dr. TSCHIRCH, P. o.
Mittwoch, Donnerstag, Freitag 5—7 Uhr.
167. **Mikroskopische Uebungen mit Rücksicht auf Drogen, Nahrungs- und Genussmittel** Derselbe.
Donnerstag, Samstag 10—12 Uhr.
168. **Ausgewählte Kapitel der Pharmakognosie** Derselbe.
Montag 6—7 Uhr, publice.
169. **Uebungen im chemischen und mikroskopischen Laboratorium des pharmazeut. Institutes** Derselbe.
Ganzpraktikum täglich, Halbpraktikum nur nach vorheriger Vereinbarung.
170. **Chemie der Pflanzenstoffe** Hr. Dr. OESTERLE, P.-D.
Montag, Donnerstag 8—9 Uhr.
171. **Repetitorium der Pharmakochemie** Derselbe.
Samstag 8—9 Uhr.
172. **Mikroskop. Diagnose officineller Pflanzenpulver** Derselbe.
Freitag 2—3 Uhr.

V. Veterinär-medizinische Fakultät.

173. **Systematische Anatomie der Haustiere** . . . Hr. Dr. RUBELI, P. o.
Montag bis Freitag 5—6^{1/2} Uhr.
174. **Topographische Anatomie des Pferdes und Rindes** . . . Derselbe.
Dienstag bis Samstag 11—12 Uhr.
175. **Repetitorium der allgemeinen Anatomie** . . . Derselbe.
2stündig.
176. **Präparierübungen** . . . Derselbe.
Täglich 8—12 und 2—5 Uhr.
177. **Arbeiten im veterinär-anatomischen Institut** . . . Derselbe.
Täglich.
- 178.* **Pathologische Anatomie der Haustiere** . . . Hr. Dr. GUILLEBEAU, P. o.
Täglich 8—9 Uhr.
- 179.* **Pathologisch-histologischer Kurs** . . . Derselbe.
Dienstag, Freitag 2—4 Uhr.
- 180.* **Sektionskurs** . . . Derselbe.
Montag, Dienstag, Donnerstag, Samstag 9-10 Uhr.
181. **Arbeiten im veterinär-pathologischen Institute** . . . Derselbe.
Täglich.
182. **Spezielle Pathologie und Therapie der Haustiere** Hr. Dr. NOYER, P. o.
Montag 4—6, Dienstag, Donnerstag, Freitag
4—5 Uhr.
183. **Veterinär-medizinische Klinik im Tierspital** . . . Derselbe.
Täglich 10—12 Uhr.
184. **Klinische Untersuchungsmethoden** . . . Derselbe.
Montag bis Donnerstag 8—9 Uhr.
185. **Allgemeine Therapie der Haustiere** . . . Derselbe.
Freitag, Samstag 8—9 Uhr.
186. **Veterinär-chirurgische Klinik** . . . Hr. Dr. SCHWENDIMANN, P. o.
Täglich von 10—12 Uhr.
187. **Chirurgie der Haustiere** . . . Derselbe.
Montag, Mittwoch, Donnerstag, Freitag 9—10,
Samstag 8—9 Uhr.
188. **Theorie des Hufbeschlages** . . . Derselbe.
Dienstag, Mittwoch, Freitag 5—6 Uhr.
189. **Operationsübungen** . . . Derselbe.
Montag und Donnerstag 1^{1/2}—4 Uhr.
190. **Ambulatorische Klinik** . . . Hr. Dr. HESS, P. o.
Täglich 2—7 Uhr.

- 191.***Seuchenlehre und Veterinärpolizei** Hr. Dr. HESS, P. o.
Montag, Mittwoch, Freitag 8—9 Uhr.
- 192.***Einführung in die Viehversicherung** Derselbe.
Donnerstag 8—9 Uhr.
193. **Ausgewählte Kapitel aus der Bujatrik** Derselbe.
Mittwoch, Freitag 9—10 Uhr.
194. **Einführung in die praktische Fleischbeschau** . Hr. R. RÄBER, L.
— — — ?
195. **Hygiene II** Hr. Dr. KRÄEMER, P. o.
Montag, Donnerstag, Freitag 4—5 Uhr.
196. **Zootechnik (Pferdezucht)** Derselbe.
Montag, Donnerstag 5—6, Dienstag, Samstag
8—9 Uhr.
197. **Extérieur des Rindes** Derselbe.
Dienstag, Samstag 9—10 Uhr.
198. **Praktische Arbeiten für Vorgerücktere (Privat-
tissime)** Derselbe.
Täglich von 8—12 und 2—6 Uhr, mit Ausnahme
der Kollegstunden.
199. **Wirtschaftsleben der Schweiz mit besonderer
Rücksicht auf die Landwirtschaft (II)** . Derselbe.
(Wird noch nicht gelesen.)

VI. Philosophische Fakultät.

I. Abteilung.

- 200.***Logik und Erkenntnistheorie** Hr. Dr. STEIN, P. o.
Donnerstag 5—7 Uhr.
- 201.***Geschichte der neueren Philosophie bis auf Kant** . Derselbe.
Montag, Mittwoch, Freitag 5—6 Uhr.
- 202.***Die Anfänge menschlicher Kultur** Derselbe.
Dienstag 6—7 Uhr (publice und gratis).
203. **Philosophisches Seminar:**
a) **Lektüre und Interpretation von Leibniz,
Monadologie;**
b) **Vorträge** Derselbe.
Mittwoch 3—5 Uhr.
- 204.***Die poetischen Gattungen** Frh. Dr. TUMARKIN, P.-D.
Mittwoch 6—8 Uhr.

- 205* **Philosophische Interpretationsübungen: Hume** Fr. Dr. TUMARKIN, P.-D.
Dienstag 5—6 Uhr.
206. **Fortsetzung des Sanskritkurses** Hr. Dr. MÜLLER-HESS, P. o.
Dienstag, Freitag 11—12 Uhr.
207. **Vergleichende Grammatik der indogermanischen Sprache. Teil I.** Derselbe.
Zweistündig.
- 208.* **Die Ausgrabungen im Orient und das Alte Testament** Hr. Dr. MARTI, P. o.
Montag, Mittwoch 6—7 Uhr.
209. **Hebräisch: Repetition der Grammatik u. Lektüre von Jesus Sirach** Derselbe.
Mittwoch, Freitag 9—10 Uhr.
210. **Syrisch für Vorgerücktere** Derselbe.
Montag, Donnerstag 10—11 Uhr.
211. **Arabisch: Lektüre des Korans und der Chrestomathie Brünnows** Derselbe.
Montag, Dienstag, Donnerstag 9—10 Uhr.
212. **Ueberblick über die Lautlehre der griechischen Dialekte** Hr. Dr. HAAG, P. o.
Mittwoch, Donnerstag 4—5 Uhr.
213. **Die neueren Forschungen über die Glaubwürdigkeit Cäsars in seinem Bericht über den Feldzug gegen die Helvetier** Derselbe.
Dienstag, Donnerstag 11—12 Uhr (Philolog. Seminar).
- 214.* **Ciceros Rede für Sextus Roscius aus Ameria** Derselbe.
In zwei zu bestimmenden Stunden.
- 215.* **Einführung in die lateinische Sprache** Derselbe.
Täglich von 2—3 Uhr.
- 216.* **Einführung in die griechische Sprache. II. Cours** Derselbe.
In zwei zu bestimmenden Stunden.
- 217.* **Die Poesie der Römer** Hr. Dr. PRÄECHTER, P. o.
Freitag 11—12 Uhr (publice und gratis).
- 218.* **Ausgewählte Werke griechischer und römischer Kunst. II. Teil. (Mit Projektionsbildern.)** Derselbe.
Donnerstag 4—5 Uhr (publice und gratis).
219. **Im philologischen Seminar:**
- a) **Die pseudoxenophontische Schrift vom Staate der Athener** Derselbe.
2stündig.
- b) **Besprechung eingereicherter Arbeiten, Vorträge, Referate** Derselbe.
Einstündig.

220. **Im philologischen Proseminar:**
 a) **Kursorische griechische Lektüre** . . . Hr. Dr. PRÆCHTER, P. o.
 2stündig.
 b) **Kursorische lateinische Lektüre** . . . Derselbe.
 2stündig.
 c) **Griechische Stilübungen** . . . Derselbe.
 1stündig.
- 221.* **Geschichte der deutschen Literatur vom 13. bis zu Ende des 17. Jahrhunderts** . . . Hr. Dr. VETTER, P. o.
 Dienstag bis Donnerstag 8—9 Uhr.
222. **Angelsächsisch** (Lesebuch von Kluge) . . . Derselbe.
 2stündig.
- 223.* **Mittelhochdeutsche Leseübungen** (Lesebuch von Bachmann) . . . Derselbe.
 Dienstag, Donnerstag 9—10 Uhr.
224. **Deutsches Seminar, Altdeutsche Abteilung: Volks-Epik des 13. Jahrhunderts;** (Arbeiten zur Literaturgeschichte und Grammatik) . . . Derselbe.
 Donnerstag 5—7 Uhr.
- 225.* **Repetitorium für deutsche Literaturgeschichte u. Grammatik nebst Interpretationsübungen** . . . Derselbe.
 Mittwoch, Freitag 9—10 Uhr.
- 226.* **Baukunst des deutschen Mittelalters, mit Projektionen** . . . Derselbe.
 1stündig (publice).
- 227* **Mittelhochdeutsches höfisches Epos** . . . Hr. Dr. SINGER, P. e.
 2stündig.
228. **Germanische Lautlehre II** . . . Derselbe.
 2stündig.
229. **Mittelhochdeutsche Uebungen für Vorgerücktere** . . . Derselbe.
 2stündig.
230. **Deutsches Seminar, Altdeutsche Abteilung** (Braune, althochdeutsches Lesebuch) . . . Derselbe.
 1stündig.
- 231.* **Schweizerisch-volkskundliche Uebungen** . . . Derselbe.
 Mittwoch $\frac{1}{2}$ 8 präzis bis 9 Uhr abends (publice).
- 232.* **Geschichte der deutschen Literatur im 19. Jahrhundert** . . . Hr. Dr. WALZEL, P. o.
 Montag, Donnerstag 11—12 Uhr.
- 233.* **Neueste Dramen** . . . Derselbe.
 Dienstag, Mittwoch 11—12 Uhr.
- 234* **Schweizer Dichter des 19. Jahrhunderts** . . . Derselbe.
 Freitag 7—8 Uhr abends (publice und gratis.)

235. **Repetitorium der neueren deutschen Literaturgeschichte** Hr. Dr. WALZEL, P. o.
Freitag 8—9 Uhr.
236. **Deutsches Seminar: Neuere Abteilung** Derselbe.
Dienstag 7¹/₄—9¹/₄ Uhr abends.
237. **Anleitung zu wissenschaftlichen Arbeiten** Derselbe.
1—3stündig (privatissime und gratis).
- 238.* **Neuenglischer Elementarkurs (Fortsetzung)** . . . Hr. Dr. MÜLLER-HESS, P. o.
Dienstag 7—8, Donnerstag 6—7 Uhr.
- 239.* **Geschichte der englischen Literatur im 19. Jahrhundert** Derselbe.
Montag, Freitag 6—7 Uhr.
240. **Im englischen Seminar:**
a) **Altenglische Uebungen nach Morris und Skeat. Partie II.**
Montag, Mittwoch 11—12 Uhr.
b) ***Neuenglische Uebungen**
Samstag 11—12 Uhr.
c) ***Repetitorium der englischen Literaturgeschichte** Derselbe.
Samstag 10—11 Uhr.
- 241.* **Reading and Interpretation of a Shakespearean Play (In English)** Hr. KÜNZLER, P.-D.
Wednesday 2—3.
- 242.* **Outlines of the History of English Literature since Shakespeare (In English)** Derselbe.
Wednesday 3—4, Friday 11—12.
- 243.* **Neuenglische Grammatik, mit Uebungen im Uebersetzen ins Englische** Derselbe.
Donnerstag 11—12 Uhr.
- 244.* **Lektüre und Erklärung moderner englischer Schriftsteller** Derselbe.
Samstag 10—12 Uhr.
245. **English Club** Derselbe.
Once a week.
- 246.* **Grammaire historique de la langue française. I. Les sons** Hr. Dr. GAUCHAT, P. o.
Mercredi, Vendredi 10—11 heures.
- 247.* **Geschichte der italienischen Literatur (II. Teil) von Ariost bis zur Romantik** Derselbe.
Dienstag, Donnerstag 10—11 Uhr.
- 248.* **Lettura di poesie moderne** Derselbe.
Samstag 10—11 Uhr.

249. **Interprétation de Troubadours** Hr. Dr. GAUCHAT, P. o.
Mercredi 3—5 heures.
250. **Italienisches Repetitorium** Derselbe.
Freitag 9—10 Uhr.
251. **Im romanischen Seminar: Frankoprovenzalische Uebungen** Derselbe.
Freitag 5—7 Uhr.
- 252.* **Ueber die französische Kultur des Mittelalters**
(mit besonderer Berücksichtigung der literarischen Denkmäler) Hr. Dr. THORMANN, P.-D.
In noch zu bestimmenden Stunden.
- 253.* **Cours supérieur de langue française: Morphologie** Mr. le Dr. MICHAUD, P. o.
Lundi 8—9, mardi 9—10 heures.
- 254.* **Explication d'auteurs français** Le même.
Lundi 9—10 heures.
- 255.* **Rhétorique et versification (I^e partie)** Le même.
Jeudi 9—10 heures.
- 256.* **Histoire de la littérature française au 18^e siècle** Le même.
Mercredi et Vendredi 9—10 heures.
- 257.* **Histoire de la littérature française au 19^e siècle** Le même.
Samedi 8—10 heures.
258. **Séminaire de français moderne: exercices et répétitions** Le même.
Mercredi 6—7 heures.
- 259.* **Formenlehre der italienischen Sprache, mit Uebungen (Fortsetzung)** Hr. NIGGLI, P.-D.
Freitag 7—9 Uhr abends.
- 260.* **Italienische Syntax, mit Uebungen** Derselbe.
Mittwoch 6—7 Uhr.
- 261.* **Lektüre: Racconti e bozzetti von Castelnovo** Derselbe.
Donnerstag 11—12 Uhr.
- 262.* **Le tragedie Saul e Filippo di V. Alfieri; con introduzione storica sopra la tragedia italiana** Derselbe.
2 Stunden.
263. **Erster russischer Kurs: Einführung ins Russische. Lektüre von Augenbergs kleinem russischem Lesebuch** Hr. Dr. BRUNNHOFER, P.-D.
2stündig.
264. **Zweiter russischer Kurs: Unregelmässige Verba und Adspekte (Vidu). Lektüre einer russischen Chrestomathie** Derselbe.
2stündig.

265. **Russisch-deutsche Uebungen für Russen** . . . Hr. Dr. BRUNNHOFER, P.-D.
2stündig.
266. **Die russische Lyrik der Gegenwart** . . . Derselbe.
2stündig.
- 267.* **Allgemeine Geschichte des Altertums** . . . Hr. Dr. WOKER, P. o.
Montag, Dienstag, Donnerstag, Freitag 3—4 Uhr.
- 268.* **Allgemeine Geschichte der neuesten Zeit bis 1815** . . . Derselbe.
Montag, Dienstag, Donnerstag, Freitag 4—5 Uhr.
269. **Historisches Seminar:**
- a) **Abteilung für Quellenkunde und Arbeiten nach den Quellen**
Montag 7—8¹/₂ Uhr.
- b) **Praktisch-pädagogische Abteilung und Repetitorium** Derselbe.
Mittwoch 7—8¹/₂ Uhr.
- 270.* **Schweizergeschichte von 1477—1798** . . . Hr. Dr. TOBLER, P. o.
Montag, Dienstag 5—6 Uhr.
- 271.* **Schweizergeschichte von 1830—1874** . . . Derselbe.
Mittwoch, Donnerstag 5—6 Uhr.
272. **Seminar:**
- a) **Kritische Uebungen** Derselbe.
Freitag 8—10 Uhr.
- b) **Quellenkunde d. Schweizergeschichte (Fortsetzung)** Derselbe.
Samstag 9—10 Uhr.
- 273.* **Geschichte Frankreichs im Mittelalter** . . . Hr. Dr. v. MÜLINEN, P. e.
Montag 9—10, Samstag 10—11 Uhr.
- 274.* **Heraldik** Derselbe.
In einer zu bestimmenden Stunde.
- 275.* **Geschichte der Schrift** Hr. Dr. TÜRLER, P.-D.
2stündig.
- 276.* **Uebungen im Urkundenlesen** Derselbe.
1stündig.
277. **Geographie des Alexanderzuges** Hr. Dr. BRUNNHOFER, P.-D.
2stündig.
- 278.* **Geschichte der Baustile von den Aegyptern bis zur Gegenwart** Hr. Dr. AUER, P. e.
Dienstag, Freitag 10—11 Uhr.
- 279.* **Bildhauerei der Renaissance** Derselbe.
Mittwoch 10—11 Uhr.
- 280.* **Ueber Anfänge, Wesen und Gesetze der Kunst** . . . Derselbe.
Donnerstag 10—11 Uhr.

- 281.* **Die Malerei des 17. Jahrhunderts, mit besonderer Berücksichtigung der Spanier und Niederländer** Hr. Dr. TSCHUSCHNER, P.-D.
1stündig.
- 282.* **Geschichte der deutschen Malerei im 19. Jahrhundert** Derselbe.
Freitag 6—7 Uhr (publice und gratis).
- 283.* **Zweite Blütezeit der griechischen Kunst** (Skopas und Praxiteles) Hr. Dr. WASER, P.-D.
1stündig.
- 284.* **Pergamon und Alexandria als Kunststätten** Derselbe.
Mittwoch 6—7 Uhr (publice und gratis).
- 285.* **Archäologische Uebungen** Derselbe.
1stündig (gratis).
- 286.* **Harmonielehre** Hr. HESS-RÜETSCHI, P.-D.
2stündig, nach Vereinbarung.
- 287.* **Contrapunkt** Derselbe.
2stündig, nach Vereinbarung.
- 288.* **Erklärung bedeutender Hauptwerke der Musikliteratur** Derselbe.
2stündig, nach Vereinbarung.
- 289.* **Theoretische Nationalökonomie** Hr. Dr. ONCKEN, P. o.
Montag bis Freitag 8—9 Uhr.

NB. Die übrigen Vorlesungen über Nationalökonomie siehe « Juristische Fakultät ».

Hr. Dr. Gomperz, P.-D. ist beurlaubt.

II. Abteilung.

- 290.* **Besselsche Funktionen mit Repetitorium** . . . Hr. Dr. GRAF, P. o.
3stündig.
- 291.* **Elliptische Funktionen mit Repetitorium** . . . Derselbe.
3stündig.
- 292.* **Differentialgleichungen** Derselbe.
2stündig.
- 293.* **Differential- und Integralrechnung** Derselbe.
2stündig.
- 294.* **Renten- und Versicherungsrechnung** Derselbe.
2stündig.
295. **Mathematisches Seminar in Verbindung mit Hrn.**
Prof. Dr. G. HUBER Derselbe.
2stündig.

296. **Mathematisch-versicherungswissenschaftliches Seminar** in Verbindung mit Herrn Prof. Dr. MOSER Hr. Dr. GRAF, P. o.
1stündig.
297. **Integralrechnung** Hr. Dr. OTT, P. e.
Dienstag, Freitag 3—4 Uhr.
298. **Analytische Geometrie, II. Teil** Derselbe.
Dienstag, Freitag 4—5 Uhr.
299. **Analytische Mechanik** Derselbe.
2stündig.
- 300.* **Bahnbestimmung der Planeten und Kometen** . Hr. Dr. G. HUBER, P. e.
2stündig.
- 301.* **Fourier'sche Reihen und Integrale mit Anwendungen auf die Physik** Derselbe.
2stündig.
302. **Mathematisches Seminar** in Verbindung mit Herrn Prof. Dr. GRAF Derselbe.
1stündig.
- 303.* **Darstellende Geometrie: Kurven, Strahlenflächen, reguläre Polyeder** Hr. BENTELI, P. e.
Mittwoch 3—4, Samstag 2—3 Uhr.
- 304.* **Darstellende Geometrie: Uebungen und Repetitorium** Derselbe.
Mittwoch, Samstag 8—9 Uhr.
- 305.* **Praktische Geometrie, I. Teil** Derselbe.
Donnerstag 2—3 Uhr.
306. **Konstruktive Perspektive** Derselbe.
Montag 8—9 Uhr.
307. **Rotationsflächen** Derselbe.
Montag 10—11 Uhr.
- 308.* **Ausgewählte versicherungswissenschaftl. Kapitel** Hr. Dr. MOSER, P. e.
Nach Uebereinkunft.
- 309.* **Elemente der Wahrscheinlichkeitsrechnung und der Lebensversicherungsmathematik** Derselbe.
1stündig.
310. **Mathemat.-versicherungswissenschaftl. Seminar** in Verbindung mit Herrn Prof. Dr. GRAF Derselbe.
2stündig.
- 311.* **Einleitung in die synthetische Geometrie** . . Hr. Dr. CRELLER, P.-D.
2stündig.
- 312.* **Chapitres choisis de Géométrie** Derselbe.
2 heures.

- 313.* **Experimental-Physik, II. Teil (Magnetismus, Elektrizität, Wärme)** Hr. Dr. FORSTER, P. o.
Täglich 9—10 Uhr.
- 314.* **Theoretische Optik** Derselbe.
Montag 6—7 Uhr (publice).
- 315.* **Repetitorium der Physik** Derselbe.
Montag 5—6, Samstag 10—11 Uhr.
316. **Physikalisches Praktikum** Derselbe.
Samstag 2—6 Uhr.
317. **Mathematische Physik** Hr. Dr. GRUNER, P.-D.
2stündig.
318. **Jonentheorie** Hr. Dr. KÖNIG, P.-D.
Mittwoch $1/2$ — $1/3$ Uhr.
- 319.* **Anorganische Experimentalechemie** Hr. Dr. FRIEDHEIM, P. o.
Täglich 8—9 Uhr.
- 320* **Qualitative und quantitative Analyse (Metalle)** Derselbe.
Dienstag, Freitag 5—6 Uhr.
- 321.* **Anorganisch-chemisches Praktikum (Halbpraktikum nur für qualitative Arbeiten)** Derselbe.
Täglich (ausser Samstag) 8—12, 2—6 Uhr.
- 322.* **Analytisch-chemisches Praktikum für Mediziner** Derselbe.
Montag, Donnerstag oder Dienstag, Freitag 2—6 Uhr.
- 323.* **Chemisches Seminar** (Hr. Dr. FRIEDHEIM, P. o.
Mittwoch 8—10 Uhr abends (Hr. Dr. v. KOSTANECKI, P. o.
- 324.* **Organische Chemie, II. Teil** Hr. Dr. v. KOSTANECKI, P. o.
Montag bis Freitag 10—11 Uhr.
- 325.* **Organisch-chemisches Praktikum** Derselbe.
Täglich 8—12 und 2—6, (Samstag 8—12) Uhr.
326. **Chemisches Seminar (zusammen mit Herrn Prof. Dr. FRIEDHEIM)** Derselbe.
Mittwoch 8—10 abends.
- 327.* **Lebensmittelchemie** Hr. Dr. SCHAFFER, P. e.
2stündig.
328. **Arbeiten im Laboratorium für Lebensmitteluntersuchung** Derselbe.
Nach Vereinbarung.
- 329.* **Einführung in die Chemie der Alkaloide** Hr. Prof. Tit. Dr. TAMBOR, P.-D.
Montag 6—7, Samstag 11—12 Uhr.
330. **Repetitorium der Chemie der Fettkörper** Derselbe.
Für Chemiker und Mediziner Mittwoch 5—6 Uhr.

- 331.* **Anorganisch-chemische Arbeiten im Privatlaboratorium** Hr. Dr. MAI, P.-D.
Nach Vereinbarung.
- 332.* **Analytische Chemie im Lichte der Jonentheorie** Derselbe.
1 Stunde.
- 333.* **Repetitorium der anorganischen Chemie.** Derselbe.
1 Stunde.
- 334.* **Chemische Berechnungen** Derselbe.
1 Stunde.
- 335.* **Botanik, I. Teil (Allgemeine Botanik u. Kryptogamen)** Hr. Dr. Ed. FISCHER, P. o.
Montag bis Samstag 11—12 Uhr.
- 336.* **Repetitorium der Botanik** Derselbe.
Freitag 5—6 Uhr.
- 337.* **Referierabend für neuere botanische Litteratur** Derselbe.
Ein Abend wöchentlich nach Vereinbarung (gratis).
- 338.* **Mikroskopischer Kurs für Anfänger (I. Kurs: Allgemeine Pflanzenanatomie und Kryptogamen) gemeinschaftlich mit Herrn Prof. Dr. L. FISCHER.** Derselbe.
Samstag 2—4 Uhr (eventuell Parallelkurs Freitag 2—4 Uhr).
- 339.* **Mikroskopischer Kurs für Vorgerücktere** Derselbe.
Montag 2—5 Uhr.
- 340.* **Arbeiten im botanischen Institut.** Derselbe.
Ganzpraktikum täglich (mit Ausnahme von Freitag und Samstag nachmittag). Halbpraktikum an zu verabredenden Vormittagen.
- 341.* **Mikroskopischer Kurs für Anfänger (I. Kurs: Allgemeine Pflanzenanatomie und Kryptogamen) gemeinschaftlich mit Herrn Prof. Dr. Ed. FISCHER** Hr. Dr. L. FISCHER, P. h.
Samstag 2—4 Uhr, (eventuell Parallelkurs Freitag 2—4 Uhr).
- 342.* **Demonstrationen zur Kryptogamenkunde (publice)** Derselbe.
2 Stunden.
- 343.* **Zoologie, I. Teil. Allgemeine Zoologie und Systematik der wirbellosen Tiere** Hr. Dr. STUDER, P. o.
Montag bis und mit Samstag 10—11 Uhr.
- 344.* **Ausgewählte Kapitel aus Zoologie und vergleichender Anatomie** Derselbe.
2stündig nach Vereinbarung.

- 345.***Zoologische Uebungen für Anfänger** Hr. Dr. STUDER, P. o.
2—3 Stunden nachmittags.
346. **Zoologische Arbeiten im Laboratorium für Vor-
gerücktere** Derselbe.
Halbtäglich bis täglich.
- 347.***Mineralogie und Gesteinlehre** Hr. Dr. BALTZER, P. o.
Montag 5—6, Dienstag 3—4 und 5—6, Freitag
5—6 Uhr.
348. **Geologisch-mineralogische Uebungen sowie An-
leitung zu selbständigen Arbeiten** Derselbe.
Drei-, sechs- oder zwölfstündig.
Mittwoch, Donnerstag 2—5 Uhr. Für Vorge-
rücktere nach Vereinbarung.
- 349.***Jura und Alpen (Erscheinungsweise, geologischer
Bestand, Bau und Entstehung)** Derselbe.
In 2 zu bestimmenden Stunden.
- 350.***Geologische Referierübungen** Derselbe.
Einmal wöchentlich von $\frac{1}{2}$ 8—9 Uhr abends.
(gratis). Nach Vereinbarung.
351. **Geologie der Schweiz** Hr. Dr. KISSLING, P.-D.
2 Stunden.
- 352.***Physikalische Geographie, II. Teil** Hr. Dr. BRÜCKNER, P. o.
Montag, Dienstag, Donnerstag 2—3 Uhr.
- 353.***Geographie der Schweiz** Derselbe.
Mittwoch 4—5, Freitag 2—3 Uhr.
354. **Einführung in die Länder- und Völkerkunde von
Europa** Derselbe.
1stündig.
355. **Vorträge über Probleme aus dem Gebiet der
allgemeinen Geographie** Derselbe.
Dienstag 7—8 Uhr abends (publice).
356. **Repetitorium der Geographie** Derselbe.
2stündig.
357. **Geographisches Kolloquium** Derselbe.
Mittwoch 5—7 Uhr.
358. **Anleitung zu selbständigen geographischen Ar-
beiten** Derselbe.
Nach Uebereinkunft.

- 346a. **Vorträge über «Descendenzlehre» (Darwinismus)** Hr. Dr. SCHAPIRO, P.-D.
1—2 Stunden wöchentlich.

Lehramtsschule.

1. 2.

359. **Regierung, Zucht und Unterricht. Bernische Schulgeschichte.** Hr. Dr. HAAG, P. o.
Montag, Dienstag, Freitag 4—5 Uhr.
360. **Geschichte der deutschen Literatur vom 13. bis Ende des 17. Jahrhunderts.** . . . Hr. Dr. VETTER, P. o.
Dienstag, Mittwoch, Donnerstag 8—9 Uhr.
361. **Neuhochdeutsche Grammatik mit Uebungen.** . Hr. Dr. TOBLER, P. o.
Donnerstag 9—10, Samstag 8—9 Uhr.
362. **Grammaire française et exercices.** . . . Hr. BESSIRE, Lektor.
Dienstag, Donnerstag, Freitag 8—9 Uhr.
363. **Explication d'auteurs français.** Hr. Dr. MICHAUD, P. o.
Montag 9—10 Uhr.
364. **Histoire de la littérature française au XVIII^e siècle.** Derselbe.
Mittwoch Freitag 9—10 Uhr.
365. **Englische Grammatik mit Uebungen.** . . . Hr. KÜNZLER, P.-D.
Donnerstag 11—12 Uhr.
366. **Lektüre und Erklärung moderner englischer Schriftsteller.** Derselbe.
Samstag 10—12 Uhr.
367. **Formenlehre der italienischen Sprache mit Uebungen.** Hr. NIGGLI, P. D.
Freitag 7—9 Uhr abends.
368. **Italienische Syntax mit Uebungen.** . . . Derselbe.
Mittwoch 6—7 Uhr.
369. **Lektüre: Racconti e bozzetti von Castelnovo.** . Derselbe.
Donnerstag 11—12 Uhr.
370. **Allgemeine Geschichte des Altertums.** . . . Hr. Dr. WOKER, P. o.
Montag, Dienstag, Donnerstag, Freitag 3—4 Uhr.
371. **Schweizergeschichte von 1477—1798.** . . . Hr. Dr. TOBLER, P. o.
Montag, Dienstag 5—6 Uhr.
372. **Physikalische Geographie, II. Teil.** . . . Hr. Dr. BRÜCKNER, P. o.
Montag, Dienstag, Donnerstag 2—3 Uhr.
373. **Knabenturnen, drittes Turnjahr.** Hr. WIDMER, Turnlehrer.
Donnerstag 6—7 Uhr.
374. **Mädchenturnen, drittes Schuljahr.** . . . Derselbe.
Montag 6—7 Uhr.

1. 4.

375. **Allgemeine Gesundheitslehre, Schul- und Unterrichtshygiene** Hr. Dr. GIRARD, P. o.
Montag, Freitag 5—6 Uhr.
376. **Methodik des Sekundarschulunterrichts. Fortsetzung** Hr. STUCKI, Seminarl.
Montag, Donnerstag 6—7 Uhr.
377. **Lehrübungen in Schulklassen. Individuell** Derselbe.
378. **Geschichte der deutschen Literatur im 19. Jahrhundert** Hr. Dr. WALZEL, P. o.
Montag, Donnerstag 11—12 Uhr.
379. **Stilistisches Praktikum** Derselbe.
Montag 7¹/₄—9¹/₄ Uhr abends.
380. **Repetitorium der deutschen Sprache und Literatur, mit Interpretationsübungen** . . . Hr. Dr. VETTER, P. o.
Dienstag 9—11 Uhr.
381. **Grammaire française et exercices** Hr. E. BESSIRE, Lector.
Dienstag 9—10, Mittwoch 8—9, Freitag 10—11 Uhr.
382. **Rhétorique et Versification (I^e partie)** . . . Hr. Dr. MICHAUD, P. o.
Donnerstag 9—10 Uhr.
383. **Histoire de la littérature française au XIX^e siècle** Derselbe.
Samstag 8—10 Uhr.
384. **Outlines of the History of English Literature since Shakespeare (In English)** . . . Hr. KÜNZLER, P.-D.
Mittwoch 2—3, Freitag 11—12 Uhr.
385. **Reading and Interpretation of a Shakespearean Play** Derselbe.
Mittwoch 3—4 Uhr.
386. **Geschichte der italienischen Literatur (II. Teil) (von Ariost bis zur Romantik)** Hr. Dr. L. GAUCHAT, P. o.
Dienstag, Donnerstag 10—11 Uhr.
387. **Lettura di poesie moderne** Derselbe.
Samstag 10—11 Uhr.
388. **Allgemeine Geschichte der neuesten Zeit seit 1815** Hr. Dr. WOKER, p. o.
Montag, Dienstag, Donnerstag, Freitag 4—5 Uhr.
389. **Repetitorium der allgemeinen Geschichte** Derselbe.
Mittwoch 7—8¹/₂ Uhr abends.
390. **Schweizergeschichte von 1830—1874** Hr. Dr. TOBLER, p. o.
Mittwoch, Donnerstag 5—6 Uhr.
391. **Repetitorium der Schweizergeschichte** Derselbe.
Samstag 11—12 Uhr.

392. **Geographie der Schweiz** Hr. Dr. BRÜCKNER, P. o.
Mittwoch 4—5, Freitag 2—3 Uhr.
393. **Repetitorium der Geographie** Derselbe.
2stündig.
394. **Knabenturnen, fünftes Turnjahr** Hr. WIDMER, Turnlehrer.
Freitag 6—7 Uhr.
395. **Mädchenturnen, fünftes Turnjahr.** Derselbe.
Dienstag 6—7 Uhr.

II. 2.

396. **Pädagogik** (siehe I. 2) Hr. Dr. HAAG, P. o.
397. **Lektüre deutscher Schriftsteller des 19. Jahrhunderts** Hr. Dr. TOBLER, P. o.
Mittwoch, Freitag 2—3 Uhr.
398. **Algebraische Analysis, II. Teil** Hr. Dr. OTT, P. o.
Montag, Donnerstag 3—4 Uhr.
399. **Sphärische Trigonometrie mit Anwendungen** Derselbe.
Montag, Donnerstag 4—5 Uhr.
400. **Mathematische Uebungen** Derselbe.
Mittwoch 11—12 Uhr.
401. **Darstellende Geometrie: Kurven, Strahlenflächen, reguläre Polyeder** Hr. A. BENTELI, P. e.
Mittwoch 3—4, Samstag 2—3 Uhr.
402. **Praktische Geometrie, I. Teil** Derselbe.
Donnerstag 2—3 Uhr.
403. **Experimentalphysik, II. Teil (Elektrizität, Wärme)** Hr. Dr. FORSTER, P. o.
Täglich 9—10 Uhr.
404. **Anorganische Experimentalchemie** Hr. Dr. FRIEDHEIM, P. o.
Täglich 8—9 Uhr.
405. **Botanik, I. Teil (Allgemeine Botanik, Kryptogamen)** Hr. Dr. E. FISCHER, P. o.
Täglich 11—12 Uhr.
406. **Zoologie, I. Teil (Allgemeine Zoologie, Systematik der wirbellosen Tiere)** Hr. Dr. STUDER, P. o.
Täglich 10—11 Uhr.
407. **Mineralogie und Gesteinlehre** Hr. Dr. BALTZER, P. o.
Montag 5—6, Dienstag 3—4 und 5—6, Freitag 5—6 Uhr.
408. **Stil- und Formenlehre** Hr. DACHSELT, Zeich.-L.
Mittwoch 4—6 Uhr.
409. **Technisches Zeichnen** Hr. RITTER, Zeich.-L.
Freitag 3—5 Uhr.

410. **Plastisches Zeichnen**. Hr. RITTER, Zeich.-L.
Dienstag 5—7 Uhr.
411. **Turnen** (siehe I. 2) Hr. WIDMER, Turnlehrer.

II. 4.

412. **Hygiene** (vid. I. 4) Hr. Dr. GIRARD, P. e.
413. **Methodik** (vid. I. 4) Hr. STUCKI, Sem.-Lehrer.
414. **Geschichte der deutschen Literatur im 19. Jahrhundert**. Hr. Dr. WALZEL, P. o.
Montag, Donnerstag 11—12 Uhr.
415. **Stilistisches Praktikum und Repetitorium** Derselbe.
Montag 7¹/₄—9¹/₄ Uhr abends.
416. **Integralrechnung**. Hr. Dr. OTT, P. o.
Dienstag, Freitag 3—4 Uhr.
417. **Analytische Geometrie, II. Teil** Derselbe.
Dienstag, Freitag 4—5 Uhr.
418. **Mathematische Uebungen und Repetitorium** Derselbe.
Samstag 11—12 Uhr.
419. **Darstellende Geometrie, Uebungen und Repetitorium**. Hr. BENTELI, P. e.
Mittwoch und Samstag 8—9 Uhr.
420. **Physikalisches Praktikum** Hr. Dr. FORSTER, P. o.
Donnerstag 2—6 Uhr.
421. **Chemisches Praktikum** Hr. Dr. FRIEDHEIM, P. o.
Dienstag, Freitag 9—12 Uhr.
422. **Botanisch-mikroskopischer Kurs** Hr. Dr. FISCHER, P. o.
Samstag 2—4 Uhr.
423. **Zoologische Uebungen** Hr. Dr. STUDER, p. o.
2—4 Stunden.
424. **Geologische und mineralogische Uebungen** Hr. Dr. BALTZER, P. o.
Mittwoch 2—5 Uhr.
425. **Technisches Zeichnen** Hr. RITTER, Zeichen-L.
Mittwoch 9—11 Uhr.
426. **Wandtafelübungen** (Naturkundl. Zeichnen) Derselbe.
Mittwoch 11—12 Uhr.
427. **Gewerbliches Zeichnen** Hr. DACHSELT, Zeich.-L.
Donnerstag 8—10 Uhr.
428. **Wandtafelübungen** (Ornament) Derselbe.
Donnerstag 10—11 Uhr.
429. **Turnen** (siehe I. 4) Hr. WIDMER, Turnlehrer.



STUNDENPLAN. *)

I. Evangelisch-theologische Fakultät. Winter-Semester 1903/1904.

Stunden.	Montag.	Dienstag.	Mittwoch.	Donnerstag.	Freitag.	Samstag.
8-9		Marti, Erklärung der Genesis.	Marti, Erklärung der Genesis.	Marti, Erklärung der Genesis.	Marti, Erklärung der Genesis.	Joss, Katechet. und homil. Uebungen. Steck, Apostelgesch.
9-10	Steck, Einleitung i. d. neue Testam.	Steck, Einleitung i. d. neue Testam. Lüdemann, Dogmengesch. II. u. III.	Steck, Einleitung i. d. neue Testam. Lüdemann, Dogmengesch. II. u. III.	Steck, Einleitung i. d. neue Testam. Lüdemann, Dogmengesch. II. u. III.	Steck, Einleitung i. d. neue Testam. Lüdemann, Dogmengesch. II. u. III.	Steck, Apostelgesch. Joss, Katechet. und homil. Uebungen.
10-11	Lüdemann, Dogmatik III. Teil.	Lüdemann, Gesch. d. neuer. Philosoph. Joss, Praktische Theologie.	Lüdemann, Gesch. d. neuer. Philosoph.	Lüdemann, Gesch. d. neuer. Philosoph. Joss, Praktische Theologie.	Lüdemann, Gesch. d. neuer. Philosoph. Joss, Praktische Theologie.	Lüdemann, Dogmat. Uebungen.
11-12	Barth, Geschichte d. Christentums i. d. sechs erst. Jahrh. Lüdemann, Dogmatik III. Teil.	Barth, Geschichte d. Christentums i. d. sechs erst. Jahrh. Joss, Apolog. Hauptfragen d. Gegenw.	Barth, Geschichte d. Christentums i. d. sechs erst. Jahrh.	Barth, Geschichte d. Christentums i. d. sechs erst. Jahrh.	Barth, Geschichte d. Christentums i. d. sechs erst. Jahrh.	Lüdemann, Dogmat. Uebungen.
2-3			Joss, Katechet. und homilet. Uebung.			
3-4	Steck, Römerbrief.	Steck, Römerbrief.	Joss, Katechet. und homilet. Uebung.	Steck, Römerbrief.		
4-5	Barth, Inspiration u. Prophetentum in der christlichen Religion.	Hadorn, Bernische Reformationsgeschichte.	Barth, Kirchenhist. Uebungen. Lauterburg, D. christliche Liebestätigk. d. neuer. Zeit.	Barth, Inspiration u. Prophetentum in der christlichen Religion.	Hadorn, Bernische Reformationsgeschichte. Lauterburg, Katechetik.	
5-6	Marti, Alttestamentliche Theologie. Barth, Erklärung d. Matthäusevang.	Marti, Micha, Nahum, Habakkuk und Zephanja.	Marti, Alttestamentliche Theologie. Barth, Kirchenhist. Uebungen.	Marti, Alttestamentliche Theologie. Barth, Erklärung d. Matthäusevang.	Lauterburg, Katechetik. Steck, Exegetische Uebungen.	
6-7	Marti, die Ausgrab. im Orient.	Marti, Micha, Nahum, Habakkuk und Zephanja.	Marti, Die Ausgrab. im Orient.		Steck, Exegetische Uebungen.	

*) Nur diejenigen Vorlesungen werden aufgenommen, für welche im Katalog eine bestimmte Zeit angegeben ist; Sezierübungen, chemische Practica etc. sind weggelassen.

II. Katholisch-theologische Fakultät. Winter-Semester 1903/1904.

Stunden.	Montag.	Dienstag.	Mittwoch.	Donnerstag.	Freitag.	Samstag.
8—9	Herzog, Erklärung des Markusevangeliums.	Herzog, Erklärung d. Pastoralbriefe.	Herzog, Erklärung des Markusevangeliums.	Herzog, Erklärung d. Pastoralbriefe.	Herzog, Erklärung des Markusevangeliums.	Herzog, Erklärung d. Pastoralbriefe.
9—10	Herzog, Homiletische Uebungen.	Kunz, Erklärg. des Prophet. Jesaja.	Herzog, Allgemeine Einleitung in das neue Testament. Kunz, Erklärung des Prophet. Jesaja.	Kunz, Erklärg. des Prophet. Jesaja.		
10—11		Thürlings, Lehre von der Kirche.	Thürlings, Lehre von der Kirche.	Thürlings Ethik.	Thürlings Ethik.	Woker, Kirchengeschichte d. neuesten Zeit.
11—12	Kunz, Einleitung in das alte Testam.	Thürlings, Dogmatik I. Teil.	Thürlings, Dogmatik I. Teil.	Thürlings, Dogmatik I. Teil.	Kunz, Einleitung in das alte Testam. Thürlings, Dogmatik I. Teil.	Kunz, Einleitung in das alte Testament. Woker, Kirchengeschichte d. neuesten Zeit.
3—5		Thürlings, Dogmatisches Repetitorium.				
5—6		Woker, Kirchengeschichtl. Uebung. u. Repetitorium.	Michaud, Théologie dogmatique.	Woker, Kirchengeschichte d. neuesten Zeit. Thürlings, Liturg.-musikwissensch. Uebungen.	Woker, Kirchengeschichte d. neuesten Zeit.	
6—7	Michaud, Théologie dogmatique.	Michaud, Théologie dogmatique. Woker, Kirchengeschichtl. Uebung. u. Repetitorium.		Michaud, Conciles de Constance et de Bâle. Thürlings, Liturg.-musikwissensch. Uebungen.	Michaud, Conciles de Constance et de Bâle.	Michaud, Exercices et répétitions.

III. Juristische Fakultät. Winter-Semester 1903/1904.

Stunden	Montag.	Dienstag.	Mittwoch.	Donnerstag.	Freitag.	Samstag.
8—9	Hilty, Eidg. Bundesstaatsrecht. Oncken, Theoret. Nationalökonom. Reichel, Bern. Zivilprozess.	Hilty, Eidg. Bundesstaatsrecht. Oncken, Theoret. Nationalökonom. Reichel, Bern. Zivilprozess. v. Salis, Kirchenrecht.	Hilty, Eidg. Bundesstaatsrecht. Oncken, Theoret. Nationalökonom. Reichel, Bern. Zivilprozess. v. Salis, Kirchenrecht.	Hilty, Eidg. Bundesstaatsrecht. Oncken, Theoret. Nationalökonom. Reichel, Bern. Zivilprozess.	Hilty, Eidg. Bundesstaatsrecht. Oncken, Theoret. Nationalökonom.	Hilty, Eidg. Bundesstaatsrecht.
9—10	Lotmar, Pandekten. Rossel, Code Napol.	Lotmar, Pandekten. Thormann, Rechtsencyclopädie. v. Salis, Kirchenrecht. Rossel, Code Napol.	Lotmar, Pandekten. Thormann, Rechtsencyclopädie. v. Salis, Kirchenrecht.	Lotmar, Pandekten. Gmür, Bern. Zivilrecht.	Lotmar, Pandekten. Gmür, Bern. Zivilrecht.	Lotmar, Romanist. Seminar.
10—11	Rossel, Code Napol. Lotmar, Institut. m. exeget. Uebung. Thormann, Strafr. Huber, Schw. Obligationenrecht.	Rossel, Code Napol. Lotmar, Institut. m. exeget. Uebung. Thormann, Strafr. Huber, Schw. Obligationenrecht.	Lotmar, Institut. m. exeget. Uebung. Thormann, Strafr.	Lotmar, Institut. m. exeget. Uebung. Thormann, Strafr. Huber, Schw. Obligationenrecht.	Lotmar, Institut. m. exeget. Uebung. Thormann, Strafr. Huber, Schw. Obligationenrecht.	Lotmar, Romanist. Seminar. Huber, Schw. Obligationenrecht.
11—12	Huber, Schw. Privatrecht.	Huber, Schw. Privatrecht. Reichesberg, Verwaltungsstatistik. Gmür, Deutsche Rechtsgeschichte.	Reichesberg, Gew. u. Handelspolitik. Gmür, Deutsche Rechtsgeschichte.	Huber, Schw. Privatrecht. Reichesberg, Verwaltungsstatistik. Gmür, Deutsche Rechtsgeschichte.	Huber, Schw. Privatrecht. Gmür, Deutsche Rechtsgeschichte.	Huber, Schw. Privatrecht. Reichesberg, Gew. u. Handelspolitik. Lauterburg, Bern. Strafrecht.
2—3	Oncken, Finanzwissenschaft.	Oncken, Repetitor. der praktischen Nationalökonom.	Oncken, Finanzwissenschaft.	Oncken, Repetitor. der praktischen Nationalökonom.	Oncken, Finanzwissenschaft.	
3—4	Lauterburg, Bern. Strafprozess. Hilty, Allgemeines Staatsrecht. Reichesberg, Statistisch. Seminar.	Hilty, Allgemeines Staatsrecht.	Lauterburg, Bern. Strafprozess. Hilty, Allgemeines Staatsrecht.	Hilty, Allgemeines Staatsrecht.	Lauterburg, Bern. Strafprozess. Hilty, Allgemeines Staatsrecht.	

III. Juristische Fakultät. Winter-Semester 1903/1904.

Stunden.	Montag.	Dienstag.	Mittwoch.	Donnerstag.	Freitag.	Samstag.
4—5	Marcusen, Pandekt.-Repetitorium. Reichesberg, Statistisch. Seminar.	Rossel, Code Napol. Schmidt, Wirtschaftspolitik.	Rossel, Code Napol. Marcusen, Pandekt.-Repetitorium.	Rossel, Histoire du droit en France et dans le Jura. Blumenstein, Nebenbestim. zum bern. Notariatsrecht.	Schmidt, Wirtschaftspolitik.	
5—6	Sieber, Völkerrecht. Marcusen, Pandekt.-Repetitorium.	Sieber, Repetit. des Bundesstaatsr. Marcusen, Pandekt.-Repetitorium. Gmür, Germanisch. Seminar.	Sieber, Völkerrecht. Marcusen, Pandekt.-Repetitorium. Rossel, Code fédéral. des obligations.	Sieber, Repetit. des Bundesstaatsr. Stein, Rechtsphilos. u. Soziologie. Rossel, Code féd. des obligations. Blumenstein, Nebenbestim. zum bern. Notariatsrecht.	Sieber, Völkerrecht. Huber, Uebungen im Obligationenr.	
6—7	Kebedgy, Droit internat. public. Blumenstein, Verwaltungsr. d. Kt. Bern I. Teil. Oncken, Seminar für Volkswirtschaft.	Kebedgy, Droit internat. public. Gmür, Germanisch. Seminar. Blumenstein, Bern. Rechtswissensch. Marcusen, Pandekt.-Repetitorium.	Kebedgy, D. Völkerrecht im Zustand des Unfriedens. Gmür, Nebengesetze zum O. R. Reichesberg, Sozialpolit. Zeit- und Streitfragen. Marcusen, Internat. Privatrecht.	Kebedgy, Droit international privé. Gmür, Nebengesetze zum O. R. Stein, Rechtsphilos. u. Soziologie. Marcusen, D. Recht d. deutschen bürgerl. Gesetzbuch.	Huber, Uebungen im Obligationenr.	
7—8	Blumenstein, Verwaltungsr. d. Kt. Bern, I. Teil. Oncken, Seminar f. Volkswirtschaft.	Blumenstein, Bern. Rechtswissensch.	Marcusen, Internat. Privatrecht. Hilty, Politik der Eidgenossensch.	Marcusen, D. Recht d. deutschen bürgerl. Gesetzbuch.		
8—9				Reichel, Betreib.- u. Konkurswesen.		

IV. Medizinische Fakultät. Winter-Semester 1903/1904.

Stunden.	Montag.	Dienstag.	Mittwoch.	Donnerstag.	Freitag.	Samstag.
8—9	Strasser, Systemat. Anatomie. Oesterle, Chemie d. Pflanzenstoffe.	Strasser, Systemat. Anatomie.	Strasser, Systemat. Anatomie. v. Speyr, Spezielle Psychiatrie. Niehans, Chirurg.-diagnost. Kurs. Girard, Verbandk.	Strasser, Systemat. Anatomie. Oesterle, Chemie d. Pflanzenstoffe. Jadassohn, Klinische Visite.	Strasser, Systemat. Anatomie.	Strasser, Systemat. Anatomie. Oesterle, Repetit. d. Pharmakochem.
8—9 ^{1/2}	Kocher, Chir. Klinik u. Poliklinik.	Kocher, Chir. Klinik u. Poliklinik.	Kocher, Chir. Klinik u. Poliklinik. Stooss, Klinik u. Poliklinik d. Kinderkrankheiten.	Kocher, Chir. Klinik u. Poliklinik.	Kocher, Chir. Klinik u. Poliklinik.	Kocher, Chir. Klinik u. Poliklinik.
9—10	Kronecker, Physiol. d. Bewegung u. Empfindung.	Kronecker, Physiol. d. Bewegung u. Empfindung.	Kronecker, Physiol. d. Bewegung u. Empfindung. v. Speyr, Spezielle Psychiatrie. Girard, Verbandkurs.	Kronecker, Physiol. d. Bewegung u. Empfindung.	Kronecker, Physiol. d. Bewegung u. Empfindung.	Kronecker, Physiol. d. Bewegung u. Empfindung.
9 ^{1/2} —11	Sahli, Med. Klinik u. Polikl.	Sahli, Med. Klinik u. Polikl.	Sahli, Med. Klinik u. Polikl. Jadassohn, Klinik d. Haut- und Geschlechtskrankh.	Sahli, Med. Klinik u. Polikl.	Sahli, Med. Klinik u. Polikl.	Sahli, Med. Klinik u. Polikl.
10—11			Pflüger, Theoret. Augenheilkunde.	Tschirch, Mikrosk. Uebungen.		Tschirch, Mikrosk. Uebungen.
11—12	Zimmermann, Osteolog. u. Syndesm.		Zimmermann, Osteolog. u. Syndesm.	Tschirch, Mikrosk. Uebungen.	Pflüger, Augenspiegelkurs.	Zimmermann, Osteolog. u. Syndesm. Tschirch, Mikrosk. Uebungen.
11—12 ^{1/2}	Langhans, Spez. patholog. Anatomie. E. Emmert, Diagnostik d. Augenkrankheiten.	Langhans, Spezielle patholog. Anatomie.	Sahli, Spez. Pathol. u. Therapie. E. Emmert, Augenspiegelkurs.	Langhans, Spez. patholog. Anatomie. E. Emmert, Augenspiegelkurs,	Langhans, Spez. patholog. Anatomie. E. Emmert, Diagnost. d. Augenkrankh. Jadassohn, Klinik d. Haut- und Geschlechtskrankh.	Sahli, Spez. Pathol. u. Therapie.

IV. Medizinische Fakultät. Winter-Semester 1903/1904.

Stunden.	Montag.	Dienstag.	Mittwoch.	Donnerstag.	Freitag.	Samstag.
11—1	Pflüger, Klinik und Poliklinik d. Augenkrankheiten.	Pflüger, Klinik und Poliklinik d. Augenkrankheiten.		Pflüger, Klinik und Poliklinik d. Augenkrankheiten.		
2—3	Langhans, Sektionskurs.	Langhans, Mikrosk. Kurs der pathol. Anatomie. Zimmermann, Repet. der Anatomie.	Langhans, Sektionskurs. Heffter, Physiol. u. pathol. Chemie.	Langhans, Mikrosk. Kurs der pathol. Anatomie.	Langhans, Sektionskurs. Zimmermann, Repet. der Anatomie. Oesterle, Mikr. Diag. offizin. Pflanzenp.	v. Speyr, Psychiatr. Klinik in d. Waldau.
2—3 ^{1/2}		Valentin, Polikl. der Kehlkopf-, Nasen- u. Ohrenkrankh.		Valentin, Polikl. der Kehlkopf-, Nasen- u. Ohrenkrankh.		
2 ^{1/2} —5	Kronecker, Physiol. Uebungen.			Kronecker, Physiol. Uebungen.		
3—4	Langhans, Sektionskurs.	Langhans, Mikrosk. Kurs der pathol. Anatomie. Dumont, Chirurg. Operationskurs.	Langhans, Sektionskurs. Heffter, Klin.-chem. Untersuchungsm.	Langhans, Mikrosk. Kurs der pathol. Anatomie. Dumont, Chirurg. Operationskurs.	Langhans, Sektionskurs. Heffter, Physiol. u. pathol. Chemie.	v. Speyr, Psychiatr. Klinik in d. Waldau.
4—5	Howald, Gerichtl. Medizin. Girard, Hygiene u. Schulgesundhstl. Stoos, Klinik und Poliklinik der Kinderkrankh.	Howald, Gerichtl. Medizin. Girard, Hygiene u. Schulgesundhstl. Heffter, Arzneiordnungslehre. Dumont, Chirurg. Operationskurs. Garwitsch, Morphol.	Howald, Gerichtl. Medizin. Heffter, Klinisch-chemische Untersuchungsmethod. Jadassohn, Behandl. d. vener. Krankh.	Howald, Gerichtl. Medizin. Heffter, Arzneiordnungslehre. Dumont, Chirurg. Operationskurs.	Howald, Gerichtl. Medizin. Girard, Hygiene u. Schulgesundhstl. Jadassohn, Pathol. u. Therap. d. gonorrhöisch. Erkrank.	
5—6	Strasser, Vergleich. Anatomie.	Zimmermann, Osteolog. u. Syndesm. Kronecker, Repetit. der Physiologie. Schönemann, Polik. d. Kehlk.-, Nasen- u. Ohrenkrankh.	Zimmermann, Topograph. Anatomie. Tschirch, Pharmaz. u. gerichtl. Chem.	Zimmermann, Topograph. Anatomie. Tschirch, Pharmaz. u. gerichtl. Chem. Schönemann, Polik. d. Kehlk.-, Nasen- u. Ohrenkrankh.	Zimmermann, Osteolog. u. Syndesm. Tschirch, Pharmaz. u. gerichtl. Chem. Kronecker, Repetit. d. Physiologie.	Schönemann, Polik. d. Kehlk.-, Nasen- u. Ohrenkrankh.

IV. Medizinische Fakultät. Winter-Semester 1903/1904.

Stunden.	Montag.	Dienstag.	Mittwoch.	Donnerstag.	Freitag.	Samstag.
5—6 ^{1/2}	Müller, Geburtshül- lich-gynäk.Klinik u. Poliklinik.	Müller, Geburtshül- lich-gynäk.Klinik u. Poliklinik.	Müller, Geburtshül- lich-gynäk.Klinik u. Poliklinik.	Müller, Geburtshül- lich-gynäk.Klinik u. Poliklinik.	Müller, Geburtshül- lich-gynäk.Klinik u. Poliklinik.	
6—7	Tschirch, Pharma- kognosie. Asher, Physiologie des Stoffwech. u. d. Ernährung. Dubois, Psychoscur.	Strasser, Zentrales Nervensystem.	Tschirch, Pharmaz. u. gerichtl. Chemie Asher, Die physiol. Grundlagen der Psychologie.	Tschirch, Pharmaz. u. gerichtl. Chemie Dubois, Psychoscur. Strasser, Zentrales Nervensystem.	Tschirch, Pharmaz. u. gerichtl. Chemie Strasser, Zentrales Nervensystem.	
6 ^{1/2} —7 ^{1/2}	Walthard, Geburts- hülfiger Opera- tionskurs.	Walthard, Gynäkol. Operationskurs.	Walthard, Geburts- hülfiger Opera- tionskurs.	Walthard, Gynäkol. Operationskurs. Stooss, Kinderheil- kunde.	Walthard, Geburts- hülfiger Opera- tionskurs.	
8—9				Lüscher Laryngol., Otologie u. Rhi- nologie.	Deucher, Repetit. d. innern Medizin.	
8—9 ^{1/2}				Kocher, Chirurg. Theoretikum.	Valentin, Laryngos- copie. Rhinoscop., Otoscopie.	
9—10				Lüscher, Laryngol., Otologie u. Rhi- nologie.	Deucher, Repetit. d. innern Medizin.	

V. Veterinär-medizinische Fakultät. Winter-Semester 1903/1904.

Stunden	Montag.	Dienstag.	Mittwoch.	Donnerstag.	Freitag.	Samstag.
4—5	Noyer, Spez. Pathol. und Therapie der Haustiere. Kræmer, Hygien. II.	Noyer, Spez. Pathol. und Therapie der Haustiere.		Noyer, Spez. Pathol. und Therapie der Haustiere. Kræmer, Hygien. II.	Noyer, Spez. Pathol. und Therapie der Haustiere. Kræmer, Hygien. II.	
5—6	Noyer, Spez. Pathol. und Therapie der Haustiere. Kræmer, Zootechn.	Schwendimann, Theorie des Hufbeschlages.	Schwendimann, Theorie des Hufbeschlages.	Kræmer, Zootechn.	Schwendimann, Theorie des Hufbeschlages.	
5—6 ^{1/2}	Rubeli, Syst. Anat. der Haustiere.	Rubeli, Syst. Anat. der Haustiere.	Rubeli, Syst. Anat. der Haustiere.	Rubeli, Syst. Anat. der Haustiere.	Rubeli, Syst. Anat. der Haustiere.	

VI. Philosophische Fakultät. Winter-Semester 1903/1904.

Stunden.	Montag.	Dienstag.	Mittwoch.	Donnerstag.	Freitag.	Samstag.
8—9	Benteli, Konstrukt. Perspektive. Michaud, Cours sup. de langue franç. Oncken, Theoret. Nationalökonom. Friedheim, Anorgan. Experim.-Chemie	Vetter, Geschich. d. deutsch. Literat. v. 13.—17. Jahrh. Oncken, Theoret. Nationalökonom. Friedheim, Anorgan. Experim.-Chemie	Benteli, Darst. Geometrie. Vetter, Geschich. d. deutsch. Literat. v. 13.—17. Jahrh. Oncken, Theoret. Nationalökonom. Friedheim, Anorgan. Experim.-Chemie	Vetter, Geschich. d. deutsch. Literat. v. 13.—17. Jahrh. Oncken, Theoret. Nationalökonom. Friedheim, Anorgan. Experim.-Chemie	Tobler, Seminar. Walzel, Repetit. d. Literaturgesch. Oncken, Theoret. Nationalökonom. Friedheim, Anorgan. Experim.-Chemie	Benteli, Darst. Geometrie. Michaud, Hist. de la littérat. franç. au 19 ^e siècle. Tobler, Grammatik. Friedheim, Anorgan. Experim.-Chemie
9—10	Marti, Arabisch. Michaud, Explicat. d'auteurs franç. v. Müllinen, Gesch. Frankreichs im Mittelalter. Forster, Experim.-Physik.	Vetter, Mittelhochdeutsch.Leseüb. Marti, Arabisch. Michaud, Cours sup. de langue franç. Forster, Experim.-Physik.	Vetter, Repetit. für deutsche Literat.-Geschichte. Marti, Hebräisch. Michaud, Hist. de la littérat. franç. au 18 ^e siècle. Forster, Experim.-Physik.	Vetter, Mittelhochdeutsch.Leseüb. Marti, Arabisch. Michaud, Rhétoriqu. et versification. Tobler, Grammatik. Forster, Experim.-Physik.	Vetter, Repetit. für deutsche Literaturgeschichte. Tobler, Seminar. Marti, Hebräisch. Michaud, Hist. de la littérat. franç. au 18 ^e siècle. Gauchat, Italien. Repetitorium. Forster, Experim.-Physik.	Tobler, Quellenkde. Michaud, Hist. de la littérat. franç. au 19 ^e siècle. Forster, Experim.-Physik.
10—11	Kostanecki, Organ. Chemie. Benteli, Rotationsfläche. Marti, Syrisch für Vorgerücktere. Studer, Zoologie I. Teil.	Kostanecki, Organ. Chemie. Gauchat, Gesch. d. ital. Literatur. Auer, Geschichte d. Baustile. Studer, Zoologie I. Teil.	Kostanecki, Organ. Chemie. Gauchat, Grammaire hist. de la langue française. Auer, Bildhauerei der Renaissance. Studer, Zoologie I. Teil.	Kostanecki, Organ. Chemie. Gauchat, Gesch. d. ital. Literatur. Auer, Über Anfänge, Wesen u Gesetze d. Kunst. Marti, Syrisch für Vorgerücktere. Studer, Zoologie I. Teil.	Kostanecki, Organ. Chemie. Gauchat, Grammaire hist. de la langue française. Auer, Geschichte d. Baustile. Studer, Zoologie I. Teil.	Müller, Engl. Sem. Repetitorium. Gauchat, Letture di poesie moderne. Künzler, Lektüre moderner engl. Schriftsteller. Forster, Repetit. der Physik. v. Müllinen, Gesch. Frankreichs im Mittelalter. Studer, Zoologie I. Teil.

VI. Philosophische Fakultät. Winter-Semester 1903/1904.

Stunden.	Montag.	Dienstag.	Mittwoch.	Donnerstag.	Freitag.	Samstag.
11-12	Müller, Engl. Sem. Altengl. Uebg. Walzel, Gesch. der deutsch. Literat. im 19. Jahrh. E. Fischer, Botanik I. Teil.	Müller, Sanskrit. III. Kurs. Walzel, Neueste Dramen. E. Fischer, Botanik I. Teil. Haag, Philolog.Sem.	Müller, Engl. Sem. Altengl. Uebg. Walzel, Neueste Dramen. E. Fischer, Botanik I. Teil.	Walzel, Gesch. der deutsch. Literat. im 19. Jahrh. E. Fischer, Botanik I. Teil. Haag, Pilolog. Sem. Niggli, Lekt. Racconti e bozzetti von Castelnuovo.	Müller, Sanskrit. III. Kurs. Prächter, Die Poesie der Römer. E. Fischer, Botanik I. Teil. Künzler, Engl. Literatur.	Müller, Engl. Sem. Neuengl. Uebg. Tambor, Chemie der Fettkörper. E. Fischer, Botanik I. Teil. Künzler, Lektüre moderner engl. Schriftsteller. Tobler, Repetit.
1 1/2-2 1/2			König, Jonentheorie			
2-3	Haag, Einfüh. in die latein. Sprache. Brückner, Physik. Geogr. Teil II. E. Fischer, Mikrosk. Kurs für Vorgerücktere.	Haag, Einfüh. in die latein. Sprache. Brückner, Physik. Geogr. Teil II.	Haag, Einfüh. in die latein. Sprache. Künzler, Interpret. of a Shakespearean Play. Baltzer, Geologisch-mineralog. Uebg. Tobler, Lektüre.	Haag, Einfüh. in die latein. Sprache. Brückner, Physik. Geogr. Teil II. Baltzer, Geologisch-mineralog. Uebg. Benteli, Praktische Geometrie.	Haag, Einfüh. in die latein. Sprache. Brückner, Geogr. d. Schweiz. Tobler, Lektüre.	Haag, Einfüh. in die latein. Sprache. E. Fischer, Mikrosk. Kurs f. Anfänger. Benteli, Darst. Geometrie.
2-6						Forster, Physikal. Praktikum.
3-4	Woker, Allg. Gesch. d. Altertums. E. Fischer, Mikrosk. Kurs für Vorgerücktere.	Woker, Allg. Gesch. d. Altertums. Ott, Integralrechnung. Baltzer, Mineralog.	Künzler, Englische Literaten. Gauchat, Interpret. de troubadours Baltzer, Geologisch-mineral. Uebg. Benteli, Darst. Geometrie. Stein, Philosoph. Seminar.	Woker, Allg. Gesch. d. Altertums. Baltzer, Geologisch-mineral. Uebg.	Woker, Allg. Gesch. d. Altertums. Ott, Integralrechnung.	E. Fischer, Mikrosk. Kurs f. Anfänger.

VI. Philosophische Fakultät. Winter-Semester 1903/1904.

Stunden.	Montag.	Dienstag.	Mittwoch.	Donnerstag.	Freitag.	Samstag.
4—5	Woker, Gesch. der neueren Zeit. E. Fischer, Mikrosk. Kurs für Vorge-rücktere.	Woker, Gesch. der neueren Zeit. Ott, Anal. Geometr.	Stein, Philosoph. Seminar. Haag, Lautlehre d. griech. Dialekte. Gauchat, Interpret. de troubadours. Baltzer, Geolog.-mineralog. Uebg. Brückner, Geogr. d. Schweiz.	Woker, Gesch. der neueren Zeit. Haag, Lautlehre d. griech. Dialekte. Praechter, Werke griech. und röm. Kunst. Baltzer, Geolog.-mineralog. Uebg.	Woker, Gesch. der neueren Zeit. Ott, Anal. Geometr.	
5—6	Stein, Geschichte d. neueren Philoso-phie. Tobler, Schw. Gesch. v. 1477—1798. Forster, Repetit. d. Physik.	Tumarkin, Philos. Interpretations-übungen. Tobler, Schw. Gesch. v. 1477—1798. Friedheim, Qualit. u. quant. Analyse.	Stein, Geschichte d. neueren Philoso-phie. Tobler, Schw. Gesch. v. 1830—1874. Brückner, Geogr. Colloquium. Tambor, Repet. der Chemie d. Fett-körper.	Stein, Logik u. Er-kenntnistheorie. Tobler, Schw. Gesch. v. 1830—1874. Vetter, Deutsches Seminar.	Stein, Geschichte d. neueren Philoso-phie. E. Fischer, Repetit. der Botanik. Friedheim, Qualit. u. quant. Analyse. Gauchat, Rom. Sem. Frankoprovença-lische Übungen. Baltzer, Mineralog.	
6—7	Baltzer, Mineralog. Müller, Gesch. der engl. Literatur i. 19. Jahrh. Tambor, Chemie der Alkaloide. Forster, Theoret. Optik. Marti, Die Ausgra-bungen i. Orient.	Baltzer, Mineralog. Stein, Die Anfänge menschl. Kultur.	Michaud, Sém. franç. Exerc. et Répét. Brückner, Geogr. Colloquium. Tumarkin, Die poet. Gattungen. Marti, Die Ausgra-bungen i. Orient. Niggli, Italienische Syntax. Waser, Pergamon u. Alexandria als Kunststätten.	Müller, Neuengl. Elementarkurs. Stein, Logik u. Er-kenntnistheorie. Vetter, Deutsches Seminar.	Müller, Gesch. der engl. Literatur i. 19. Jahrh. Gauchat, Rom. Sem. Frankoprovença-lische Übungen. Tscheuschner, Ge-schichte d. deut-schen Malerei im 19. Jahrh.	

VI. Philosophische Fakultät. Winter-Semester 1903/1904.

Stunden.	Montag.	Dienstag.	Mittwoch.	Donnerstag.	Freitag.	Samstag.
7—8		Müller, Neuengl. Elementarkurs. Brückner, Allgem. Geographie.	Tumarkin, Die poet. Gattungen.		Walzel, Schweizer Dichter des 19. Jahrh. Niggli, Formenlehre d. ital. Sprache.	
7—8 ^{1/2}	Woker, Historisches Seminar.		Woker, Historisches Seminar.			
7 ^{1/2} —9			Singer, Schweizer volkskundliche Uebungen.			
7 ^{1/4} —9 ^{1/4}		Walzel, Deutsches Seminar.				
8—9			Friedheim, Chem. Seminar.		Niggli, Formenlehre d. ital. Sprache.	
9—10			Kostanecki, Chem. Seminar.			

Studienpläne für alle Fakultäten, sowie für die Lehramtsschule und Kandidaten der Journalistik, ferner die **Reglemente** für das **theologische Seminar**, für die **juristischen Seminare** (romanistisches, germanistisches, kriminalistisches Seminar, Seminar für Volkswirtschaft und Konsularwesen, statistisches Seminar) und für die **Seminare der philosophischen Fakultät** (historisches, philologisches, romanisches, englisches, deutsches, philosophisches, mathematisches und mathematisch-versicherungswissenschaftliches Seminar) können sowohl auf der Direktion des Unterrichtswesens, als auch bei dem Pedell der Hochschule eingesehen, bzw. bezogen werden.

Den Angehörigen der Hochschule stehen folgende Bibliotheken zur Verfügung:

a. Hochschul-Bibliothek, Herrengasse.

Geöffnet Werktags: das *Ausleihzimmer* (mit Katalog) von 10 bis 12 und 2—4 Uhr; die *Lesezimmer* (rund 300 Zeitschriften nebst Nachschlagebibliothek) von 9—12 und 2—7 Uhr.

Bei der Immatrikulation wird ein einmaliger Beitrag von 5 Fr. obligatorisch erhoben. Nicht immatrikulierte Benützer zahlen ein Eintrittsgeld von 2 Fr. und einen Beitrag von halbjährlich 3 Fr., Assistenten der Universitäts-Institute jedoch nur einen einmaligen Beitrag von 5 Fr.

b. Stadt-Bibliothek. Sie ist täglich von 2—4 Uhr (Sommer bis 5), das Lesezimmer auch von 10—12 Uhr offen; ihre Benutzung ist für die Angehörigen der Hochschule unentgeltlich.

c. Schweizerische Landes-Bibliothek. (Benutzung für Jedermann unentgeltlich.) Lesezimmer geöffnet Wochentags von 10—12 und 2—7 Uhr, Ausleihe der Bücher von 10—12 und 2—4 Uhr.

Das **Kunst-Museum** ist geöffnet Sonntags von 10¹/₂—12 Uhr, an den übrigen Tagen von 9—5 Uhr. Die Studierenden der Hochschule haben gegen Vorweisung ihrer Legitimationskarten freien Eintritt; diese Vergünstigung bezieht sich jedoch nicht auf die von der Künstlergesellschaft veranstalteten Extraausstellungen.

Das **historische Museum** (Kirchenfeld) ist geöffnet Dienstag und Samstag von 2—4 Uhr, Sonntag von 10¹/₂—12 und 2—4 Uhr, für Studierende jederzeit gegen Vorweisung der Legitimationskarte.

Das **städtische Museum für Naturgeschichte** (Waisenhausstrasse) ist Dienstag und Samstag von 3—5 Uhr, und Sonntag von 10¹/₂—12 Uhr geöffnet, für Studierende jederzeit gegen Vorweisung der Legitimationskarte.

BERN, 23. Juni 1903.

Im Namen des akademischen Senates

Der Rektor

Prof. Dr. Th. Kocher.