

UNIVERSITÄT BERN.

VORLESUNGEN

IM

WINTER - SEMESTER 1904/05.

Beginn der Vorlesungen Dienstag den 18. Oktober 1904.

Schluss derselben Freitag den 3. März 1905.

Beginn der Immatrikulation Montag den 17. Oktober 1904.

Schluss derselben Dienstag den 15. November.

BERN

BUCHDRUCKEREI KÖRBER

1904

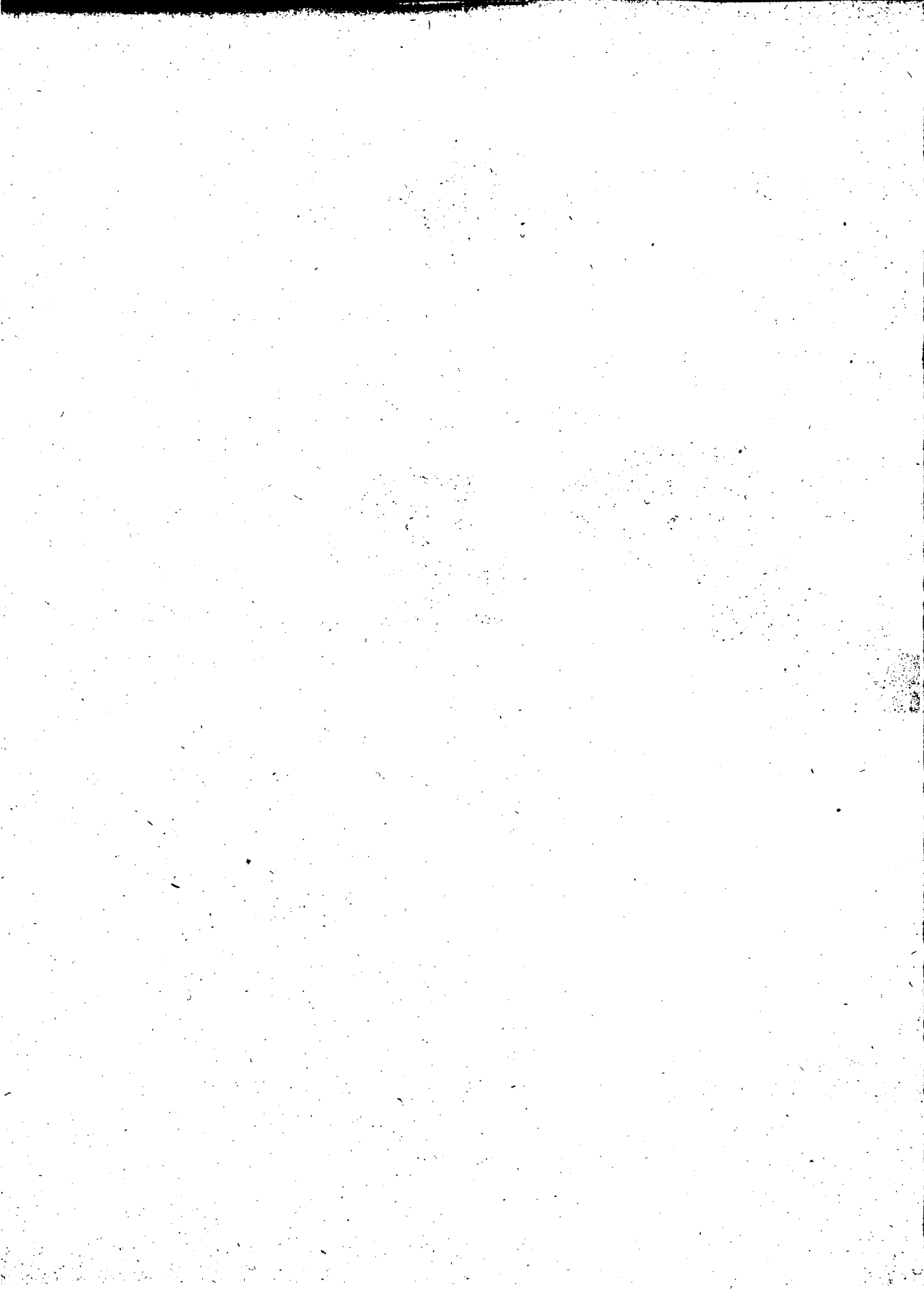

Verzeichnis
der
VORLESUNGEN
an der
Universität Bern

Winter-Semester 1904/05. *)

I. Evangelisch-theologische Fakultät.

- | | |
|---|------------------|
| 1. Spezielle Einleitung in das Alte Testament
Montag 9—10, Dienstag 8—9, Donnerstag 8—9
und Freitag 2—3 Uhr. | Dr. MARTI, P. o. |
| 2. Erklärung ausgewählter Psalmen
Montag, Mittwoch und Freitag 8—9 Uhr. | Derselbe. |
| 3. Lektüre von Dalman's aramäischen Dialektproben
Montag 10—11 Uhr. | Derselbe. |
| 4. Allgemeine Religionsgeschichte, I. Teil
Dienstag bis Freitag 9—10 Uhr. | Dr. STECK, P. o. |
| 5. Erklärung der Korintherbriefe
Montag, Dienstag, Donnerstag, Freitag 3—4 Uhr. | Derselbe. |
| 6. Geschichte des Reformationszeitalters
Montag bis Freitag 10—11 Uhr. | Dr. BARTH, P. o. |
| 7. Einführung in das Studium der Theologie
Montag und Donnerstag 4—5 Uhr. | Derselbe. |

*) Die mit einem * versehenen Vorlesungen sind ohne weiteres auch für Auskultanten zugänglich, die übrigen nur mit Erlaubnis des betreffenden Dozenten.

- | | |
|---|------------------------|
| 8. Erklärung der Gleichnisse Jesu | Dr. BARTH, P. o. |
| Dienstag und Freitag 4—5 Uhr. | |
| 9. Schweizerische Kirchengeschichte im XIX. Jahrhundert | Lic. HADORN, P.-D. |
| Montag und Donnerstag 5—6 Uhr. | |
| 10. Theologische Probleme des Urchristentums | Derselbe. |
| Montag und Donnerstag 4—5 Uhr. | |
| 11. Geschichte der alten Philosophie | Dr. LÜDEMANN, P. o. |
| Dienstag bis Freitag 11—12 Uhr. | |
| 12. Dogmatik, I. Teil | Derselbe. |
| Dienstag bis Freitag 9—10 Uhr. | |
| 13. Kirchenverfassung u. Kirchengebräuche (Liturgik) | Joss, P. o. |
| Dienstag und Mittwoch 10—11 Uhr. | |
| 14. Praktische Erklärung der Bergpredigt | Derselbe. |
| Donnerstag und Freitag 10—11 Uhr. | |
| 15. Besprechung ausgewählter Predigten | Derselbe. |
| 2stündig (gratis). | |
| 16. Pastoraltheologie | Lic. LAUTERBURG, P.-D. |
| Mittwoch 4—6 Uhr. | |
| 17. Konversatorium über praktisch - theologische Themata | Derselbe. |
| 2stündig. | |

Theologisches Seminar.

- | | |
|--|----------------------|
| 18. Lektüre von Jes. 40—55. | Dr. MARTI, P. o. |
| Dienstag 5—7 Uhr. | |
| 19. Apokalypse | Dr. STECK, P. o. |
| Freitag 5—7 Uhr. | |
| 20. Kirchenhistorische Uebungen (Geschichte der alten Kirche) | Dr. BARTH, P. o. |
| Mittwoch 4—6 Uhr. | |
| 21. Dogmatische Uebungen | Dr. LÜDEMANN, P. o. |
| Samstag 10—12 Uhr. | |
| 22. Katechetische und homiletische Uebungen | Joss, P. o. |
| Mittwoch 2—4 und Samstag 8—10 Uhr. | |
| 23. Kirchenmusikalische Uebungen | Hess-RÜETSCHI, P.-D. |
| 2—8stündig, je nach der Teilnehmerzahl. | |



II. Katholisch-theologische Fakultät.

- | | |
|--|----------------------|
| 24. Erklärung des Briefes an die Römer | Dr. HERZOG, P. o. |
| Montag, Dienstag, Mittwoch, Freitag 8—9 Uhr. | |
| 25. Erklärung der Apostelgeschichte | Derselbe. |
| Montag, Mittwoch, Freitag 9—10 Uhr. | |
| 26. Homiletisch-exegetische Uebungen | Derselbe. |
| Donnerstag und Samstag 8—9 Uhr. | |
| 27. Erklärung der Genesis | Dr. KUNZ, P. e. |
| Donnerstag, Freitag und Samstag 9—10 Uhr. | |
| 28. Einleitung in die Apokryphen des Alten Testaments | Derselbe. |
| Montag und Dienstag 4—5 Uhr. | |
| 29. Katechetik | Derselbe. |
| Mittwoch 4—5 Uhr. | |
| 30. Alttestamentliche Uebungen | Derselbe. |
| Mittwoch 5—6 Uhr. | |
| 31. Geschichte der vormittelalterlichen christlichen | |
| Kirche | Dr. WOKER, P. o. |
| Mittwoch und Freitag 5—6, Samstag 10—12 Uhr. | |
| 32. Kirchengeschichtliche Uebungen und Repetitorium | Derselbe. |
| Dienstag 5—7 Uhr. | |
| 33. Liturgik | Dr. THÜRLINGS, P. o. |
| Dienstag, Mittwoch, Donnerstag, Freitag 10 | |
| bis 11 Uhr. | |
| 34. Dogmatik (Fortsetzung) | Derselbe. |
| Dienstag, Mittwoch 11—12 Uhr. | |
| 35. Ethik (Fortsetzung) | Derselbe. |
| Donnerstag, Freitag 11—12 Uhr. | |
| 36. Dogmatisches und ethisches Repetitorium | Derselbe. |
| Dienstag 5—7 Uhr. | |
| 37. Liturgisch-musikwissenschaftliche Uebungen | Derselbe. |
| Donnerstag 5—7 Uhr. | |
| 38. Théologie dogmatique: les Sacrements | Dr. MICHAUD, P. o. |
| Lundi, mardi, mercredi 11—12 heures. | |
| 39. Histoire de la théologie dans l'ancienne Eglise | |
| (les huit premiers siècles) | Le même. |
| Jeudi et vendredi 11—12 heures. | |
| 40. Séminaire: Exercices et répétitions | Le même. |
| Samedi 11—12 heures. | |

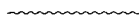

III. Juristische Fakultät.

- | | |
|--|---------------------|
| 41. Pandekten: Familienrecht und Erbrecht . . . | Dr. LOTMAR, P. o. |
| Montag bis Freitag 9—10 Uhr. | |
| 42. Institutionen, mit exegetischen Uebungen . . . | Derselbe. |
| Montag bis Freitag 10—11 Uhr. | |
| 43. Im romanistischen Seminar: Pandektenpraktikum | Derselbe. |
| Samstag 9—11 Uhr. | |
| 44. Pandektenrepetitorium und -Konversatorium . . | Dr. MARCUSEN, P. o. |
| Montag bis Mittwoch 4—6 Uhr. | |
| 45. Internationales Privatrecht | Derselbe. |
| Montag 6—8 Uhr (publice). | |
| 46. Deutsches bürgerliches Gesetzbuch II: Sachenrecht | Derselbe. |
| Donnerstag 6—8 Uhr (publice). | |
| 47. Deutsche Rechtsgeschichte und Grundzüge des | Dr. GMÜR, P. o. |
| germanischen Rechts | |
| Montag bis Donnerstag 11—12. | |
| 48. Germanistisches Seminar: Praktikum und Repe- | Derselbe. |
| titorium des deutschen Privatrechts | |
| Mittwoch 5—7 Uhr. | |
| 49. Nebengesetze zum Obligationenrecht: Versiche- | Derselbe. |
| rungsrecht und Haftpflichtrecht | |
| Dienstag und Mittwoch 9—10 Uhr. | |
| 50. Bernisches Zivilrecht, I. Teil (Allg. Teil, Per- | Derselbe. |
| sonen- und Familienrecht) | |
| Donnerstag und Freitag 9—10 Uhr. | |
| 51. Schweizerisches Privatrecht (mit Ausschluss des | Dr. E. HUBER, P. o. |
| Obligationenrechts) | |
| Montag bis Donnerstag u. Samstag 10—11 Uhr. | |
| 52. Schweizerisches Obligationenrecht (mit Ausschluss | Derselbe. |
| des Handels- und Wechselrechts) | |
| Montag bis Donnerstag u. Samstag 11—12 Uhr. | |
| 53. Uebungen im Obligationenrecht | Derselbe. |
| Freitag 4—6 Uhr. | |
| 54. Code civil français: Droit des choses et régime | Dr. ROSSEL, P. o. |
| hypothécaire | |
| Lundi 9—11, mardi 9—11. | |
| 55. Code fédéral des obligations: Partie spéciale | Le même. |
| (moins les sociétés et le droit de change) | |
| Mardi, jeudi, vendredi 4—5 heures. | |

56. **Les principes du futur Code civil suisse** Dr. ROSSEL, P. o.
Jeudi 5—6 heures.
57. **Bernischer Zivilprozess auf Grundlage des deutschen gemeinen Zivilprozesses** REICHEL, P. h.
Montag, Dienstag, Mittwoch, Donnerstag 8 bis 9 Uhr.
58. **Praktikum im eidgenössischen Betreibungs- und Konkursrecht** Derselbe.
Donnerstag 8—9 Uhr abends.
59. **Strafrecht** Dr. THORMANN, P. e.
Montag bis Freitag 10—11 Uhr.
60. **Encyklopädie des Rechts** Derselbe.
Dienstag und Mittwoch 9—10 Uhr.
61. **Uebungen im kriminalistischen Seminar und Repetitorium des deutschen Strafrechts** Derselbe.
Donnerstag 4—6 Uhr.
62. **Eidgenössische Militärstrafrechtspflege** Derselbe.
In einer zu bestimmenden Stunde.
63. **Bernischer u. eidgenössischer Strafprozess, I. Teil** Dr. LAUTERBURG, P. e.
Montag, Mittwoch und Freitag 3—4 Uhr.
64. **Konversatorium über bernisches Strafrecht und Strafprozessrecht mit praktischen Uebungen** Derselbe.
Samstag 11—12 Uhr.
65. **Eidgenössisches Bundesstaatsrecht, I. Teil** Dr. HILTY, P. o.
Täglich 8—9 Uhr morgens.
66. **Allgemeines Staatsrecht** Derselbe.
Montag bis Freitag 3—4 Uhr.
67. **Politik der Eidgenossenschaft, Fortsetzg. (publice)** Derselbe.
Mittwoch 7—8 Uhr abends.
68. **Kirchenrecht** Dr. v. SALIS, P. h.
Dienstag und Mittwoch 8—10 Uhr.
69. **Völkerrecht** Dr. SIEBER, P. t., P.-D.
Montag bis Donnerstag 5—6 Uhr.
70. **Repetitorium des eidgenössischen Bundesstaatsrechts** Derselbe.
Freitag 5—7 Uhr.
- 71.* **Les Unions internationales** Dr. KEBEDGY, P. t., P.-D.
Lundi et mercredi 6—7 heures.
72. **Droit international privé (Droit commercial et procédure)** Le même.
Mardi 6—7 heures.

- 73.* **La question d'Orient depuis le traité de Berlin**
(13 juillet 1878) Dr. KEBEDGY, P. t., P.-D.
Jeudi 6—7 heures.
74. **Die Grundrechte und die Verbindlichkeiten der Staaten** Derselbe.
In einer zu bestimmenden Stunde.
75. **Das Recht des internationalen Uebereinkommens über den Eisenbahnfrachtverkehr** . . . Dr. WIEDEMANN, P.-D.
1stündig.
76. **Bernisches Staatsrecht** Dr. GEISER, P. e.
In zwei zu bestimmenden Stunden.
77. **Besprechung von Quellen zur bernischen Rechtsgeschichte** Derselbe.
In 1—2 zu bestimmenden Stunden.
- 78.* **Verwaltungsrecht des Kantons Bern, I. Teil** (allgemeiner Teil und öffentl. Personenrecht)
Donnerstag 6—8 Uhr abends. Dr. BLUMENSTEIN, P.-D.
79. **Nebenbestimmungen zum bernischen Notariatsrecht** (Amtsschreiberei, Fertigung, Grundbuch, Gerichtsschreiberei u. Handelsregister)
Dienstag 6—8 Uhr abends. Derselbe.
80. **Konversatorium und Repetitorium des bernischen Zivilprozessrechtes** Derselbe.
In zwei noch zu bestimmenden Stunden.
81. **Konversatorium und Repetitorium des Bundeszivilprozessrechtes** (Gerichtsorganisation und Prozess) Derselbe.
In zwei noch zu bestimmenden Stunden.
82. **Uebungen aus dem Gebiete der Advokatur** . . . Derselbe.
In einer noch zu bestimmenden Stunde.
- 83.* **Theoretische Nationalökonomie** Dr. ONCKEN, P. o.
Montag bis Freitag 8—9 Uhr.
- 84.* **Praktische Nationalökonomie** Derselbe.
Montag bis Freitag 2—3 Uhr.
- 85.* **Im Seminar für Volkswirtschaftslehre und Konsularwesen: Uebungen über alle Zweige der Nationalökonomie** Derselbe.
Freitag 6—8 Uhr abends.
86. **Einführung in die Volkswirtschaftspolitik** . . Dr. REICHESBERG, P. e.
Dienstag und Samstag 11—12 Uhr.
87. **Arbeiterschutz** Derselbe.
Donnerstag 11—12 Uhr.

88. **Wirtschaftsstatistik mit besonderer Berücksichtigung schweizerischer Verhältnisse** Dr. REICHESBERG, P. e.
Freitag 11—12 Uhr.
89. **Statistisches Seminar: Einführung in die Praxis der Statistik (für Anfänger)** Derselbe.
Montag 4—6 Uhr (gratis).
90. **Der Sozialismus im XIX. Jahrhundert** Derselbe.
Mittwoch 6—7 Uhr abends (publice und gratis).
91. **Volkswirtschaftspolitik der Gegenwart (Landwirtschaft, Industrie und Handel)** Dr. SCHMIDT, P. t., P.-D.
Dienstag und Freitag 5—6 Uhr.
92. **Einführung in die schweizerische Finanzwirtschaft** Dr. STEIGER, P.-D.
In einer zu bestimmenden Stunde.

* * *

Rechtsphilosophie und Soziologie (vergl. philosoph. Fakultät.)

IV. Medizinische Fakultät.

93. **Systematische Anatomie. I. Teil** Dr. STRASSER, P. o.
Täglich von 8—9 Uhr morgens.
94. **Zentrales Nervensystem** Derselbe.
Dienstag, Donnerstag, Freitag abends 6—7 Uhr.
95. **Ausgewählte Kapitel der vergleichenden Anatomie und Entwicklungsgeschichte** Derselbe.
Montag 5—6 Uhr.
96. **Präparierübungen, in Verbindung mit Herrn Prof. Zimmermann** Derselbe.
Täglich von 8—12 und 2—5 Uhr.
97. **Topographische Anatomie der Brust-, Bauch- und Beckenorgane** Dr. ZIMMERMANN, P. e.
Mittwoch, Donnerstag abends von 5—6 Uhr.
98. **Osteologie und Syndesmologie (in der ersten Hälfte des Semesters)** Derselbe.
Dienstag, Freitag 5—6 Uhr, Montag, Mittwoch, Samstag 11—12 Uhr.
99. **Repetitorium der Anatomie** Derselbe.
Dienstag, Freitag 2—3 Uhr.

100. **Repetitorium der Histologie und mikroskopischen Anatomie, verbunden mit Uebungen in der Diagnostik mikroskopischer Präparate** Dr. ZIMMERMANN, P. e.
In der zweiten Hälfte des Semesters in noch zu bestimmenden Stunden.
101. **Theorien und Streitfragen der allgem. Biologie** Dr. GURWITSCH, P.-D.
Dienstag 4—5 Uhr.
102. **Repetitorium der Embryologie** Derselbe.
103. **Physiologie der Bewegung und Empfindung** Dr. KRONECKER, P. o.
Täglich 9—10 Uhr.
104. **Physiologische Uebungen (Stoffwechsel)** Derselbe.
Montag und Donnerstag 2^{1/2}—5 Uhr, nach Bedürfnis auch Mittwoch.
105. **Repetitorium der Physiologie (Stoffwechsel)** Derselbe.
Dienstag und Freitag 5—6 Uhr.
106. **Arbeiten im Hallerianum für physiologisch Vorbildete** Derselbe.
Täglich. (Nach Erlaubnis des Direktors.)
107. **Physiologie des Stoffwechsels und der Ernährung** Dr. ASHER, P. t., P.-D.
Montag 6—7 Uhr.
108. **Spezielle Physiologie des zentralen Nervensystems** Derselbe.
Mittwoch 6—7 Uhr.
109. **Physiologische und pathologische Chemie** Dr. HEFFTER, P. o.
Mittwoch 2—3, Freitag 3—4 Uhr.
110. **Allgem. Arzneiverordnungslehre mit Uebungen im Rezeptschreiben** Derselbe.
Dienstag, Donnerstag 4—5 Uhr.
111. **Kursus der klinisch-chemischen Untersuchungsmethoden** Derselbe.
Mittwoch 3—5 Uhr.
112. **Arbeiten im Laboratorium des medicin.-chemisch. und pharmakologischen Instituts** Derselbe.
Halb- u. ganztägig ausser Samstag nachmittags.
113. **Bakteriologischer Kurs: Praktische Uebungen** Dr. TAVEL, P. e.
Mittwoch nachmittags.
Vorlesungen { Mittwoch 4—5 Uhr nachmittags.
 { Samstag 2 Uhr nachmittags.
114. **Praktische Arbeiten in der Bakteriologie für Vorgerücktere** Derselbe.
Täglich von 8—12 und 2—6 Uhr. Samstag Nachmittag ausgenommen.

115. **Gerichtliche Medizin mit Berücksichtigung der einschlägigen Fragen der Unfallheilkunde**
Die fünf ersten Wochentage 4—5 Uhr. Dr. HOWALD, P. e.
116. **Spezielle pathologische Anatomie** Dr. LANGHANS, P. o.
Montag, Dienstag, Donnerstag und Freitag
11—12¹/₂ Uhr.
117. **Mikroskop. Kurs der pathol. Anatomie** Derselbe.
Dienstag und Donnerstag 2—4 Uhr.
118. **Sektionskurs mit Demonstrationen** Derselbe.
Montag, Mittwoch und Freitag 2—4 Uhr.
119. **Medizinische Klinik und Poliklinik** Dr. SAHLI, P. o.
Täglich 9¹/₂—11 Uhr.
120. **Ausgewählte Kapitel aus der speziellen Pathologie und Therapie** Derselbe.
Mittwoch und Samstag 11—12¹/₂ Uhr.
121. **Repetitorium der innern Medizin** Dr. DEUCHER, P.-D.
Mittwoch 6—8 Uhr.
122. **Theoretische und praktische Hydrotherapie mit Demonstrationen** Dr. TSCHLENOFF, P.-D.
1—2stündig.
123. **Klinik und Poliklinik der Kinderkrankheiten** Dr. STOOS, P. e.
Montag von 4—5, Mittwoch von 8—9¹/₂ Uhr.
124. **Ausgewählte Kapitel aus dem Gebiet der Kinderheilkunde** Derselbe.
Freitag von 6¹/₂—7¹/₂ Uhr.
125. **Diagnostisches Kolloquium** Dr. DUBOIS, P. e.
Mittwoch 8—9 Uhr abends.
126. **Chirurgische Klinik und Poliklinik** Dr. KOCHER, P. o.
Täglich 8—¹/₂10 Uhr.
127. **Chirurgisches Theoretikum** Derselbe.
2stündig.
128. **Chirurgisch-diagnostischer Kurs** Dr. NIEHANS, P. t., P.-D.
2stündig, nach Uebereinkunft.
129. **Massagekurs** Derselbe.
1stündig, nach Uebereinkunft (publice).
130. **Verbandkurs** Derselbe.
Mittwoch 8—10 Uhr morgens.
131. **Chirurgischer Operationskurs** Dr. DUMONT, P. t., P.-D.
Dienstag und Donnerstag 3—5 Uhr.
132. **Spezielle Chirurgie** Dr. ARND, P.-D.
In zwei zu bestimmenden Stunden.

133. **Topographische Anatomie in Demonstrationen am lebenden Körper** Dr. ARND, P.-D.
In zwei zu bestimmenden Stunden.
134. **Repetitorium und Examinatorium der Chirurgie** Dr. DE QUERVAIN, P.-D.
In zwei zu bestimmenden Stunden.
135. **Krankheiten der Harnorgane** Dr. COLLON, P.-D.
1—2stündig wöchentlich.
136. **Diagnostik und Therapie der chirurg. Krankheiten der Harnorgane (mit praktischen Uebungen)** Dr. WILDBOLZ, P.-D.
1stündig, nach Uebereinkunft.
137. **Kursus der Cystoskopie** Derselbe.
1—2stündig, nach Uebereinkunft.
138. **Bestimmung der Arbeits- und Erwerbsunfähigkeit nach Verletzungen** Dr. BUELER, P.-D.
1 Stunde wöchentlich, 8—9 Uhr abends.
139. **Massage und Kinesotherapie** Derselbe.
1 Stunde wöchentlich, 8—9 Uhr abends.
140. **Geburtshülfflich-gynäkologische Klinik und Poliklinik** Dr. MÜLLER, P. o.
Täglich mit Ausnahme d. Samstag v. 5—6½ Uhr.
141. **Ueber Puerperalzustand und Genitalkrankheiten** Derselbe.
Einmal wöchentlich publice zu noch zu bestimmender Stunde.
142. **Ausgewählte Abschnitte aus der Geburtshülfe und Gynäkologie** Dr. CONRAD, P.-D.
2 Stunden wöchentlich, nach Uebereinkunft.
143. **Repetitorium für Geburtshülfe und Gynäkologie** Dr. DICK, P.-D.
2stündig.
144. **Geburtshülfflicher Operationskurs f. Vorgerückte** Dr. WALTHARD, P. t., P.-D.
6½—7½ Uhr abends.
145. **Ophthalmologische Klinik** Dr. SIEGRIST, P. o.
Montag, Dienstag und Donnerstag 11—1 Uhr.
146. **Anomalien der Refraction und Accommodation** Derselbe.
Mittwoch 10—11 Uhr.
147. **Augenspiegelkurs** Derselbe.
Freitag 11—12 Uhr.
148. **Theoretische Augenheilkunde mit Ausschluss der Refractions- u. Accommodationsanomalien** Dr. EMMERT, P. t., P.-D.
1 Stunde wöchentlich.
149. **Augenspiegelkurs** Derselbe.
Mittwoch und Freitag 11—12½ Uhr.

- 150a. **Die augenärztlichen Untersuchungsmethoden**
1stündig. Dr. HEGG, P.-D.
- 150b. **Poliklinik der Kehlkopf-, Nasen- und Ohren-**
krankheiten Dr. VALENTIN, P. e.
Dienstag und Donnerstag 2—3¹/₂ Uhr.
151. **Kurse der Laryngoskopie, Otoskopie, Rhinoskopie**
(gemeinsam mit Dozent Dr. Lüscher) Derselbe.
1stündig.
152. **Ausgewählte Kapitel aus der Rhinologie mit**
operativen Uebungen Derselbe.
153. **Ohrenheilkunde** Dr. DUTOIT, P.-D.
Zweimal wöchentlich.
154. **Praktischer Kurs der Laryngoskopie, Rhinoskopie**
und Otoskopie Dr. LINDT, P.-D.
Montag 8—10 Uhr abends oder nach Ueber-
einkunft.
155. **Kursus der Laryngoskopie, Rhinoskopie, Otos-**
kopie mit praktischen Uebungen. In Ver-
bindung mit Herrn Prof. Dr. Valentin Dr. LÜSCHER, P.-D.
156. **Diagnostik und Therapie der Ohrerkrankungen**
(beschränkte Zahl Zuhörer) Derselbe.
Donnerstag 8—10 Uhr abends.
157. **Demonstrationen aus dem Gebiet der Ohr-, Nase-**
und Kehlkopfanatomie Dr. SCHÖNEMANN,
Dr. v. SPEYB, P. e.
158. **Psychiatrische Klinik** Derselbe.
Samstag 2—4 Uhr in der Waldau.
159. **Spezielle Psychiatrie** Derselbe.
Mittwoch oder Donnerstag 8—10 Uhr in d. Insel.
160. **Klinik der Haut- und Geschlechtskrankheiten** Dr. JADASSOHN, P. o.
Mittwoch 9¹/₂—11, Freitag 11—12¹/₂ Uhr.
161. **Pathologie und Therapie der gonorrhöischen**
Erkrankungen Derselbe.
Mittwoch 4—5 Uhr.
162. **Praktische Uebungen in der Diagnose und Be-**
handlung venerischer Krankheiten Derselbe.
Freitag 4—5 Uhr.
163. **Klinische Visite** Derselbe.
Donnerstag 8—9 Uhr vormittags.
164. **Die am häufigsten vorkommenden Erkrankungen**
der Haut, mit mikroskop. Demonstrationen Dr. SCHWENTEE, P.-D.
Freitag 8—9 Uhr abends.
165. **Venerische Krankheiten und Volksgesundheit** Derselbe.
Samstag 5—6 Uhr (publice).

- | | |
|---|----------------------------|
| 166. Pharmazeutische und gerichtliche Chemie (anorganischer Teil) | Dr. TSCHIRCH, P. o. |
| Mittwoch, Donnerstag, Freitag 5—7 Uhr. | |
| 167. Mikroskopische Uebungen mit Rücksicht auf Drogen, Nahrungs- und Genussmittel . . . | Derselbe. |
| Donnerstag und Samstag 10—12 Uhr. | |
| 168. Ausgewählte Kapitel der Pharmakognosie . . . | Derselbe. |
| Montag 6—7 Uhr (publice). | |
| 169. Uebungen im chemischen und mikroskopischen Laboratorium des pharmazent. Institutes | Derselbe. |
| Ganzpraktikum täglich 8—12 und 2—6 Uhr. | |
| Halbpraktikum nur nach vorheriger Vereinbarung. | |
| 170. Chemie der Pflanzenstoffe | Dr. OESTERLE, P. t., P.-D. |
| Montag, Donnerstag 8—9 Uhr. | |
| 171. Repetitorium der Pharmakochemie | Derselbe. |
| Samstag 8—9 Uhr. | |
| 172. Mikroskop. Diagnose offizineller Pflanzenpulver | Derselbe. |
| Freitag 2—3 Uhr. | |

~~~~~

## V. Veterinär-medicinische Fakultät.

- |                                                        |                       |
|--------------------------------------------------------|-----------------------|
| 173. Systematische Anatomie der Haussäugetiere . . .   | Dr. RUBELL, P. o.     |
| Montag bis Freitag 5—6 $\frac{1}{2}$ Uhr.              |                       |
| 174. Topograph. Anatomie des Pferdes und Rindes        | Derselbe.             |
| Dienstag bis Samstag 11—12 Uhr.                        |                       |
| 175. Repetitorium der allgemeinen Anatomie . . .       | Derselbe.             |
| 2stündig.                                              |                       |
| 176. Präparierübungen . . . . .                        | Derselbe.             |
| Täglich 8—12 und 2—6 Uhr.                              |                       |
| 177. Arbeiten im veterinär-anatomischen Institut . . . | Derselbe.             |
| Halb- und ganztägig.                                   |                       |
| 178.*Pathologische Anatomie der Haustiere . . . . .    | Dr. GUILLEBEAU, P. o. |
| Täglich 8—9 Uhr.                                       |                       |
| 179.*Pathologisch-histologischer Kurs . . . . .        | Derselbe.             |
| Dienstag, Freitag 2—4 Uhr.                             |                       |
| 180.*Sektionskurs . . . . .                            | Derselbe.             |
| Montag, Dienstag, Donnerstag, Samstag 9—10 Uhr.        |                       |
| 181. Arbeiten im veterinär-pathologischen Institute    | Derselbe.             |
| Täglich.                                               |                       |

182. **Spezielle Pathologie und Therapie der Haustiere** . . . . . Dr. NOYER, P. o.  
Montag, Dienstag, Donnerstag, Freitag 4—5 Uhr.
183. **Veterinär-medizinische Klinik** . . . . . Derselbe.  
Täglich von 10—12 Uhr.
184. **Klinische Untersuchungsmethoden** . . . . . Derselbe.  
Montag, Dienstag, Mittwoch und Donnerstag  
8—9 Uhr.
185. **Allgemeine Therapie der Haustiere** . . . . . Derselbe.  
Freitag und Samstag 8—9 Uhr.
186. **Veterinär-chirurgische Klinik** . . . . . Dr. SCHWENDIMANN, P. o.  
Täglich 10—12 Uhr.
187. **Chirurgie der Haustiere** (spezieller Teil) . . . . . Derselbe.  
Montag, Mittwoch, Donnerstag, Freitag und  
Samstag 9—10 Uhr.
188. **Operationsübungen** . . . . . Derselbe.  
Montag und Donnerstag 1<sup>1</sup>/<sub>2</sub>—4 Uhr.
189. **Theorie des Hufbeschlages** . . . . . Derselbe.  
Dienstag, Mittwoch und Freitag 5—6 Uhr.
190. **Ambulatorische Klinik** . . . . . Dr. HESS, P. o.  
Täglich 2—7 Uhr.
- 191.\***Seuchenlehre und Veterinärpolizei** . . . . . Derselbe.  
Montag, Mittwoch, Freitag 8—9 Uhr.
- 192.\***Einführung in die Viehvericherung** . . . . . Derselbe.  
Donnerstag 8—9 Uhr.
193. **Ausgewählte Kapitel aus der Bujatrik** . . . . . Derselbe.  
Mittwoch, Freitag 9—10 Uhr.
194. **Hygiene II (Fütterungslehre)** . . . . . Dr. KRÄEMER, P. o.  
Montag, Donnerstag, Freitag 4—5 Uhr.
195. **Zootechnik** . . . . . Derselbe.  
Montag und Donnerstag 5—6, Dienstag und  
Samstag 8—9 Uhr.
196. **Extérieur des Rindes** . . . . . Derselbe.  
Dienstag, Samstag 9—10 Uhr.
197. **Praktische Arbeiten für Vorgerücktere** . . . . . Derselbe.  
Täglich von 8—12 und 2—6 Uhr, mit Aus-  
nahme der Kollegstunden.
198. **Einführung in die praktische Fleischschau** . . . . . RÄBER, Lektor.  
1stündig, nach Uebereinkunft.

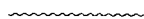

## VI. Philosophische Fakultät.

### I. Abteilung.

- |                                                                                                                                                                  |                          |
|------------------------------------------------------------------------------------------------------------------------------------------------------------------|--------------------------|
| 199.* <b>Grundzüge der Soziologie u. Rechtsphilosophie</b><br>Donnerstag 5—7 Uhr.                                                                                | Dr. STEIN, P. o.         |
| 200.* <b>Geschichte der griechischen und römischen Philosophie</b><br>Montag, Mittwoch, Freitag 5—6 Uhr.                                                         | Derselbe.                |
| 201.* <b>Die deutschen Klassiker als Philosophen</b> (Schiller, Goethe und die Romantiker)<br>Publice und gratis, Dienstag 6—7 Uhr.                              | Derselbe.                |
| 202. <b>Philosophisches Seminar:</b><br>a) <b>Lektüre und Interpretation von Heraklit ed. Diels</b><br>b) <b>Vorträge und Diskussionen.</b><br>Mittwoch 3—5 Uhr. | Derselbe.                |
| 203.* <b>Les fondements rationnels de l'Ethique</b> . . .<br>2 heures.                                                                                           | Dr. LECLÈRE, P.-D.       |
| 204.* <b>La morale en France pendant la première moitié du XIX<sup>e</sup> siècle</b> . . . . .<br>2 heures.                                                     | Le même.                 |
| 205. <b>Explication de la „Critique de la Raison pratique“ de Kant (Analytique) dans la traduction française de F. Picavet</b> . . .<br>Gratis et publice.       | Le même.                 |
| 206.* <b>Geschichte der englischen Philosophie im XVIII. Jahrhundert</b> . . . . .<br>Dienstag 5—6 Uhr.                                                          | Frl. Dr. TUMARKIN, P.-D. |
| 207.* <b>Schillers ästhetische Schriften</b> . . . . .<br>1stündig.                                                                                              | Dieselbe.                |
| 208.* <b>Sanskrit für Anfänger</b> . . . . .<br>2stündig.                                                                                                        | Dr. MÜLLER-HESS, P. o.   |
| 209. <b>Sanskrit für Vorgerückte</b> . . . . .<br>Dienstag und Freitag 11—12 Uhr.                                                                                | Derselbe.                |
| 210.* <b>Historische Grammatik der englischen Sprache</b><br>(Schluss) . . . . .<br>Montag 6—7 Uhr.                                                              | Derselbe.                |
| 211.* <b>Shakespeare's dramatische Werke</b> . . . . .<br>Freitag 6—7 Uhr.                                                                                       | Derselbe.                |
| 212. <b>Im englischen Seminar:</b><br>a) <b>Altenglische Uebungen nach Morris und Skeat, Teil II</b> . . . . .<br>Montag und Mittwoch 11—12 Uhr.                 | Derselbe.                |



- 213.\**b*) **Neuenglische Uebungen** . . . . . Dr. MÜLLER-HESS, P. o.  
 Samstag 11—12 Uhr.
- 214.\**c*) **Repetitorium der engl. Literaturgeschichte**  
 Samstag 10—11 Uhr. Derselbe.
215. **Hebräisch: Lektüre von Jesus Sirach** . . . Dr. MARTI, P. o.  
 Freitag 10—11 Uhr.
216. **Aramäisch: Lektüre von Dalmans Aramäischen  
 Dialektproben** . . . . . Derselbe.  
 Montag 10—11 Uhr.
217. **Einführung in die syrische Sprache nach Brockel-  
 manns syrische Grammatik** . . . . . Derselbe.  
 Dienstag und Donnerstag 9—10 Uhr.
218. **Syrische Lektüre für Vorgerücktere** . . . . Derselbe.  
 Mittwoch 10—11 Uhr.
219. **Lektüre des Korans und der Chrestomathie  
 Brünnow's** . . . . . Derselbe.  
 Mittwoch und Freitag 9—10 Uhr.
220. **Martial, ausgewählte Epigramme (Philolog.  
 Seminar)** . . . . . Dr. HAAG, P. o.  
 Mittwoch 1/2 4—5 Uhr.
- 221.\***Juvenal, ausgewählte Satiren** . . . . . Derselbe.  
 In zwei zu bestimmenden Stunden.
- 222.\***Einführung in die lateinische Sprache** . . . Derselbe.  
 Täglich von 2—3 Uhr.
- 223.\***Xenophon's Cyropädie** . . . . . Derselbe.  
 In zwei zu bestimmenden Stunden.
- 224.\***Platons Leben und Werke** . . . . . Dr. PRÆCHTER, P. o.  
 2stündig.
- 225.\***Ausgewählte Werke griechischer und römischer  
 Kunst (mit Projektionen)** . . . . . Derselbe.  
 Donnerstag 4—5 Uhr, publice und gratis.
- Im philologischen Seminar:**
226. *a*) **Babrius** . . . . . Derselbe.  
 2stündig.
227. *b*) **Anleitung zu wissenschaftlichen Arbeiten** . Derselbe.  
 1stündig.
- Im philologischen Proseminar:**
228. *a*) **Lektüre aus v. Wilamowitz' Griechischem  
 Lesebuche** . . . . . Derselbe.  
 1stündig.
229. *b*) **Lateinische kursorische Lektüre** . . . . Derselbe.  
 2stündig.

230. **Lateinkursus für Notariatskandidaten** . . . . . Dr. PRÆCHTER, P. o.  
2stündig.
231. \***Geschichte der deutschen Literatur** vom 13. bis  
Ende des 17. Jahrhunderts . . . . . Dr. VETTER, P. o.  
Dienstag, Mittwoch, Donnerstag 8—9 Uhr.
232. **Die frühchristliche Literatur der germanischen  
Völker** (der alten Deutschen, Angelsachsen  
und Skandinavier). . . . . Derselbe.  
2stündig.
233. \***Repetitorium für deutsche Literaturgeschichte u.  
Grammatik nebst Interpretationsübungen**  
(für Lehramtskandidaten) . . . . . Derselbe.  
Dienstag, Donnerstag 9—10 Uhr.
234. **Deutsches Seminar (altdeutsche Abteilung): Meier  
Helmbrecht** (Ausz. v. Panzer) . . . . . Derselbe.  
Donnerstag 5—7 Uhr.
235. **Altsächsisch: Genesis und Heliand** (Ausz. von  
Behaghel) . . . . .  
2stündig.
236. \***Die kirchliche Baukunst des deutschen Mittel-  
alters** (mit Projektionen) . . . . . Derselbe.  
1stündig, öffentlich und unentgeltlich.
237. **Germanische Flexionslehre** . . . . . Dr. SINGER, P. e.  
2stündig.
238. **Nachklassische mittelhochdeutsche Literatur** . . . . . Derselbe.  
2stündig.
239. **Mittelhochdeutsche Uebungen:**  
\*a) zur Einübung der Laut- und Flexionslehre . . . . . Derselbe.  
1stündig.  
b) Lektüre von Wolframs Titurel . . . . . Derselbe.  
2stündig.
240. **Deutsches Seminar, altdeutsche Abteilung:**  
Braune's althochdeutsches Lesebuch . . . . . Derselbe.  
1stündig.
241. \***Schweizerisch-volkskundliche Uebungen** . . . . . Derselbe.  
2stündig, publice.
242. \***Geschichte der deutschen Literatur im 19. Jahr-  
hundert** . . . . . Dr. WALZEL, P. o.  
Montag, Donnerstag 11—12 Uhr.
243. \***Goethe und Schiller: Die Höhezeit des deutschen  
Klassizismus** . . . . . Derselbe.  
Dienstag, Mittwoch 11—12 Uhr.

- 244.\***Neueste Dichter** . . . . . Dr. WALZEL, P. o.  
Donnerstag 7—8 Uhr abends, publice u. gratis.
245. **Repetitorium der neueren deutschen Literatur-**  
**geschichte** . . . . . Derselbe.  
1stündig.
246. **Deutsches Seminar: Neuere Abteilung: Lustspiel**  
**2stündig.** . . . . . Derselbe.
247. **Anleitung zu wissenschaftlichen Arbeiten** . . . . . Derselbe.  
1—3stündig (privatissime und gratis).
248. **Reading and Interpretation of a Shakespearean**  
**Play (In English)** . . . . . KÜNZLER, P. t., P.-D.  
Wednesday 2—3.
249. **Outlines of the History of English Literature**  
**since Shakespeare (In English).** . . . . . Derselbe.  
Wednesday 3—4, Friday 11—12.
250. **Neuenglische Grammatik mit Uebungen im Ueber-**  
**setzen ins Englische** . . . . . Derselbe.  
Donnerstag 11—12 Uhr.
251. **Lektüre und Erklärung moderner englischer**  
**Schriftsteller** . . . . . Derselbe.  
Samstag 10—12 Uhr.
- 252.\***Vergleichende Formenlehre der roman. Sprachen**  
**Mittwoch und Freitag 10—11 Uhr.** . . . . . Dr. GAUCHAT, P. o.
- 253.\***Die italienische Literatur zur Zeit Dante's** . . . . . Derselbe.  
Dienstag und Donnerstag 10—11 Uhr.
- 254.\***Lettura dei Racconti Sardi di Grazia Deledda**  
**Samstag 10—11 Uhr.** . . . . . Derselbe.
255. **Italienisches Repetitorium** . . . . . Derselbe.  
1stündig.
- 256.\***Etude de la vie et des œuvres de Fr. Villon** . . . . . Derselbe.  
Vendredi 11—12 heures.
257. **Langue provençale: Interprétation du poème**  
**sur Boèce** . . . . . Derselbe.  
Vendredi 4—5 heures.
258. **Im romanischen Seminar: Literarhistorische**  
**Uebungen über altfranzösische Texte** . . . . . Derselbe.  
Mittwoch 3—5 Uhr.
259. **Cours supérieur de langue française: Synonymes**  
**et Homonymes** . . . . . Dr. MICHAUD, P. o.  
Lundi 8—9, mardi 9—10 heures.
260. **Rhétorique et versification (1<sup>re</sup> partie)** . . . . . Le même.  
Jeudi 9—10 heures.

261. **Explication d'auteurs français** . . . . . Dr. MICHAUD, P. o.  
Lundi 9—10 heures.
262. **Histoire de la littérature française au XVIII<sup>e</sup> siècle** . . . . . Le même.  
Mercredi et vendredi 9—10 heures.
263. **Histoire de la littérature française au XIX<sup>e</sup> siècle** . . . . . Le même.  
Samedi 8—10 heures.
264. **Séminaire de français moderne: exercices et répétitions** . . . . . Le même.  
Mercredi 6—7 heures.
265. **Formenlehre der italienischen Sprache, mit Uebungen (Fortsetzung)** . . . . . NIGGLI, P. t., P.-D.  
Freitag 7—9 Uhr abends.
266. **Italienische Syntax, mit Uebungen** . . . . . Derselbe.  
Mittwoch 11—12 Uhr.
267. **Lektüre: „Ricordi d'Infanzia e di Scuola“ von de Amicis** . . . . . Derselbe.  
Freitag 11—12 Uhr.
268. **Il Romanticismo italiano et le opere di A. Manzoni: I Promessi Sposi** . . . . . Derselbe.  
2stündig.
269. **Erster russisch. Kurs: Einführung ins Russische.** . . . . . Dr. BRUNNHOFER, P.-D.  
Lektüre von Augenbergs kleinem russischem Lesebuch . . . . .  
2stündig.
270. **Zweiter russ. Kurs: Unregelmässige Zeitwörter und Lehre von den Adspekten (Widi).** . . . . . Derselbe.  
Lektüre eines klassischen Stückes . . . . .  
2stündig.
271. **Mittelalterliche Missions- und Handelsreisen nach Ostasien** . . . . . Derselbe.  
2stündig.
272. **Russisch-deutsche Uebungen für Russen** . . . . . Derselbe.  
2stündig.
273. **Brahmanismus und Buddhismus in Tibet** . . . . . Derselbe.  
1stündig (publice, gratis).
- 274.\***Allgemeine Geschichte des Altertums** . . . . . Dr. WOKER, P. o.  
Montag, Dienstag, Donnerstag, Freitag 3—4 Uhr.
- 275.\***Allgemeine Geschichte der neuesten Zeit vom Beginn der französischen Revolution bis zur Restauration** . . . . . Derselbe.  
Montag, Dienstag, Donnerstag, Freitag 4—5 Uhr.

- Historisches Seminar:**
276. a) **Abteilung für Quellenkunde und Arbeiten nach den Quellen** . . . . . Dr. WOKER, P. o.  
Montag 7—8<sup>1</sup>/<sub>2</sub> Uhr.
277. b) **Praktisch-pädagogische Abteilung und Repetitorium** . . . . . Derselbe.  
Mittwoch 7—8<sup>1</sup>/<sub>2</sub> Uhr.
- 278.\* **Schweizergeschichte von 1477—1798** . . . . . Dr. TOBLER, P. o.  
Montag, Dienstag 5—6 Uhr.
- 279.\* **Schweizergeschichte von 1830—1874.** . . . . . Derselbe.  
Mittwoch, Donnerstag 5—6 Uhr.
- Seminar:**
280. a) **Kritische Übungen** . . . . . Derselbe.  
Freitag 8—10 Uhr.
281. b) **Quellenkunde der Schweizergeschichte (Forts.)** . . . . . Derselbe.  
Samstag 9—10 Uhr.
282. **Geschichte Frankreichs unter Ludwig XIV.** . . . . . Dr. v. MÜLINEN, P. e.  
In zwei zu bestimmenden Stunden.
283. **Die Burgen des Kantons Bern** . . . . . Derselbe.  
In einer zu bestimmenden Stunde.
284. **Urkundenlehre** . . . . . Dr. TÜRLEER, P.-D.  
In zwei zu bestimmenden Stunden.
285. **Palaeographische Übungen** . . . . . Derselbe.  
In einer zu bestimmenden Stunde.
- 286.\* **Geschichte der Baustile von ihren Anfängen bis zur Gegenwart** . . . . . Dr. AUER, P.  
1stündig, abends 6—7 Uhr an einem zu verabredenden Tage.
- 287.\* **Geschichte der französischen Malerei im 19. Jahrhundert.** . . . . . Dr. TSCHUSCHNER, P.-D.  
Freitag 6—7 Uhr (publice und gratis).
- 288.\* **Geschichte der venezianischen Malerei (mit Projektionen)** . . . . . Derselbe.  
Montag 6—7 Uhr.
289. **Harmonielehre** . . . . . HESS-RÜETSCHI, P.-D.  
2stündig.
290. **Contrapunkt** . . . . . Derselbe.  
2stündig.  
NB. Setzt *Beherrschung der Harmonielehre* voraus.
291. **Analyse bedeutender Musikwerke** . . . . . Derselbe.  
2stündig.

- 292.\* **Entwicklung des Zeitungswesens** . . . . . Dr. BÜHLER, P.-D.  
Montag 6—7 Uhr.
- 293.\* **Redaktion und Nachrichtendienst der Zeitungen  
mit praktischen Uebungen** . . . . . Derselbe.  
1stündig.
- 294.\* **Theoretische Nationalökonomie** . . . . . Dr. ONCKEN, P. o.  
Montag bis Freitag 8—9 Uhr.
- 295.\* **Praktische Nationalökonomie** . . . . . Derselbe.  
Montag bis Freitag 2—3 Uhr.

*NB. Die übrigen nationalökonomischen Vorlesungen siehe unter « Juristische Fakultät ».*

\* \* \*

*Die Herren Dr. Gomperz und Dr. Franz Thormann sind beurlaubt.*

## II. Abteilung.

296. **Kugelfunktionen mit Repetitorium** . . . . . Dr. GRAF, P. o.  
3stündig.
297. **Bessel'sche Funktionen mit Repetitorium** . . . . . Derselbe.  
3stündig.
298. **Gammafunktionen und Bernoulli'sche Funktionen  
mit Repetitorium** . . . . . Derselbe.  
3stündig.
299. **Elliptische Funktionen mit Repetitorium** . . . . . Derselbe.  
3stündig.
300. **Differential- und Integralrechnung** . . . . . Derselbe.  
2stündig.
301. **Differentialgleichungen, I. Kurs** . . . . . Derselbe.  
2stündig.
302. **Renten- und Versicherungsrechnung** . . . . . Derselbe.  
2stündig.
303. **Mathematisches Seminar in Verbindung mit Hrtn.  
Prof. Dr. G. Huber** . . . . . Derselbe.  
2stündig.
304. **Mathematisch-versicherungswissenschaftliches  
Seminar in Verbindung mit Herrn Prof.  
Dr. Ch. Moser** . . . . . Derselbe.  
2stündig.

305. **Integralrechnung** . . . . . Dr. OTT, P. o.  
Dienstag, Freitag 3—4 Uhr.
306. **Analytische Geometrie, II. Teil** . . . . . Derselbe.  
Dienstag, Freitag 4—5 Uhr.
307. **Differentialgleichungen (Fortsetzung)** . . . . . Derselbe.  
Mittwoch 3—4 Uhr.
308. **Sphärische Astronomie, I. Teil** . . . . . Dr. G. HUBER, P. e.  
2stündig.
309. **Theorie der Enveloppen und Brennlilien** . . . . . Derselbe.  
2stündig.
310. **Darstellende Geometrie. Kurven, Strahlen-  
flächen, reguläre Polyëder** . . . . . BENTELI, P. e.  
Mittwoch 3—4, Donnerstag 2—3 Uhr.
311. **Darstellende Geometrie. Uebungen und Repetit.**  
Mittwoch und Samstag 8—9 Uhr vorm. Derselbe.
312. **Praktische Geometrie, I. Teil** . . . . . Derselbe.  
Donnerstag 5—6 Uhr.
313. **Konstruktive Perspektive** . . . . . Derselbe.  
Montag 8—9 vorm.
- 314.\* **Répétitions de Géométrie** . . . . . Dr. CRELLIER, P.-D.  
2 heures.
- 315.\* **Synthetische Geometrie des Raumes** . . . . . Derselbe.  
2stündig.
- 316.\* **Experimental-Physik II. Teil (Magnetismus,  
Elektrizität, Wärme)** . . . . . Dr. FORSTER, P. o.  
Täglich 9—10 Uhr.
- 317.\* **Repetitorium der Physik** . . . . . Derselbe.  
Montag 5—6, Samstag 10—11 Uhr.
- 318.\* **Theoretische Optik** . . . . . Derselbe.  
Montag 6—7 Uhr (publice).
319. **Physikalisches Praktikum** . . . . . Derselbe.  
Samstag 2—6 Uhr.
320. **Theorie der Elektrizität und des Magnetismus**  
3stündig. Dr. GRUNER, P. t., P.-D.
- 321.\* **Die neuen Strahlungen** . . . . . Derselbe.  
1stündig.
- 322.\* **Allgemeine Beschreibung der Gestirne** . . . . . Derselbe.  
1stündig.
- 323.\* **Anorganische Experimentalchemie** . . . . . Dr. FRIEDHEIM, P. o.  
Täglich 8—9 Uhr.
- 324.\* **Qualitative und quantitative Analyse (Metalle)**  
Dienstag und Freitag 5—6 Uhr. Derselbe.

325. **Anorganisch-chemisches Praktikum** (Halb-Praktikum nur für qualitative Arbeiten) . . . . . Dr. FRIEDHEIM, P. o.  
Täglich (ausser Samstags) 8—12 u. 2—6 Uhr.
326. **Analytisch-chemisches Praktikum für Mediziner** . . . . . Derselbe.  
Montag und Donnerstag oder Dienstag und Freitag 2—6 Uhr.
- 327.\* **Übungen in der technischen Gasanalyse** . . . . . Derselbe.  
Wöchentlich drei Stunden nach Wahl.
- 328.\* **Chemisches Seminar** . . . . . { Dr. FRIEDHEIM, P. o.  
Dr. v. KOSTANECKI, P. o.  
Mittwoch 8—10 Uhr abends.
- 329.\* **Organische Chemie. II. Teil** . . . . . Dr. v. KOSTANECKI, P. o.  
Montag bis Freitag 10—11 Uhr.
330. **Organisch-chemisches Praktikum** . . . . . Derselbe.  
Täglich 8—12 u. 2—6 Uhr (Samstag 8—12 Uhr).
331. **Chemische Technologie der Nahrungs- und Genussmittel** . . . . . Dr. SCHAFFER, P. e.  
2stündig.
332. **Praktikum im Laboratorium für Lebensmitteluntersuchung** . . . . . Derselbe.  
Nach Vereinbarung.
333. **Die Chemie der Alkaloide** . . . . . Dr. TAMBOR, P. t., P.-D.  
Dienstag 6—7, Samstag 11—12 Uhr.
334. **Repetitorium der Chemie der Fettkörper** . . . . . Derselbe.  
(Für Chemiker und Mediziner.)  
Mittwoch 5—6 Uhr.
335. **Anorganisch-chemische Arbeiten im Privatlaboratorium** . . . . . Dr. MAI, P.-D.  
Nach Vereinbarung.
336. **Repetitorium der anorganischen Chemie** . . . . . Derselbe.  
1stündig.
337. **Die wissenschaftlichen Grundlagen der analytischen Chemie** . . . . . Derselbe.  
1stündig.
338. **Chemische Berechnungen** . . . . . Derselbe.  
1stündig.
- 339.\* **Kolloquium über Themata aus der anorganischen Chemie, II. Teil** . . . . . Dr. EPHRAIM, P.-D.  
2stündig.
- 340.\* **Botanik, I. Teil** (Allgemeine Botanik u. Kryptogamen) . . . . . Dr. Ed. FISCHER, P. o.  
Montag bis Samstag 11—12 Uhr.



- 341.\* **Fossile Pflanzen** . . . . . Dr. Ed. FISCHER, P. o.  
Mittwoch 5—7 Uhr.
- 342.\* **Repetitorium der Botanik** . . . . . Derselbe.  
Freitag 5—6 Uhr.
343. **Referierabend für neuere botanische Literatur** . . . . . Derselbe.  
Ein Abend wöchentl. nach Vereinbarung (gratis).
344. **Mikroskopischer Kurs für Anfänger** (I. Kurs:  
Allgemeine Pflanzenanatomie und Krypto-  
gamem) gemeinschaftlich mit Herrn Prof.  
Dr. L. Fischer . . . . . Derselbe.  
Samstag 2—4 Uhr (eventuell Parallelkurs Freitag  
2—4 Uhr).
345. **Mikroskopischer Kurs für Vorgerücktere** . . . . . Derselbe.  
Mittwoch 2—5 Uhr.
346. **Arbeiten im botanischen Institut** . . . . . Derselbe.  
Ganzpraktikum täglich (mit Ausnahme von  
Freitag und Samstag nachmittag). Halb-  
praktikum an zu verabred. Vormittagen.
347. **Mikroskopischer Kurs für Anfänger** (I. Kurs:  
Allgemeine Pflanzenanatomie und Krypto-  
gamem) gemeinschaftlich mit Herrn Prof.  
Dr. Ed. Fischer . . . . . Dr. L. FISCHER, P. h.  
Samstag 2—4 Uhr, eventuell Parallelkurs Frei-  
tag 2—4 Uhr.
- 348.\* **Demonstrationen zur Kryptogamenkunde** . . . . . Derselbe.  
2stündig (publice).
349. **Zoologie, I. Teil. A. Allgemeine Zoologie. B.**  
**Systematik der wirbellosen Tiere** . . . . . Dr. STUDER, P. o.  
Montag bis und mit Samstag 10—11 Uhr.
350. **Ausgewählte Kapitel aus der Zoologie und ver-**  
**gleichenden Anatomie** . . . . . Derselbe.  
2stündig.
351. **Mollusken und Echinodermen** . . . . . Derselbe.  
1stündig.
352. **Zoologische Uebungen für Anfänger** . . . . . Derselbe.  
2—3 Stunden nachmittags.
353. **Zoologische Arbeiten im Laboratorium für Vor-**  
**gerückte** . . . . . Derselbe.  
Halbtäglich bis täglich.
354. **Repetitorium der Zoologie** . . . . . Derselbe.  
1stündig.
355. **Deszendenztheorie (Darwinismus) II. Teil** . . . . . Dr. SCHAPIRO, P.-D.  
1stündig.

356. **Grundzüge der allgemeinen Zoologie** (einschliesslich vergleichende Anatomie, Histologie u. Embryologie) . . . . . Dr. SCHAPIRO, P.-D.  
1—2stündig.
357. **Mineralogie und Geologie** . . . . . Dr. BALTZER, P. o.  
Montag 5—6, Dienstag 3—4 und 5—6, Freitag 5—6 Uhr.
358. **Geologisch-mineralogische Uebungen** . . . . . Derselbe.  
Für Anfänger Mittwoch 2—5 Uhr. Für Vorerücktere nach Vereinbarung.
359. **Geologie der Schweiz** . . . . . Dr. KISSLING, P.-D.  
2stündig.
- 360.\***Physikalische Geographie, II. Teil** . . . . . Dr. BRÜCKNER, P. o.  
Montag, Dienstag und Donnerstag 2—3 Uhr.
- 361.\***Geographie der Schweiz** . . . . . Derselbe.  
Mittwoch 4—5 und Freitag 2—3 Uhr.
362. **Kartenprojektionslehre** . . . . . Derselbe.  
2stündig.
- 363.\***Ausgewählte Kapitel aus dem Gebiet der Anthropo-Geographie** (publice) . . . . . Derselbe.  
Dienstag 7—8 Uhr abends.
364. **Repetitorium** . . . . . Derselbe.  
2stündig.
365. **Geographisches Kolloquium** . . . . . Derselbe.  
Mittwoch 5—7 Uhr.
366. **Anleitung zu selbständigen Arbeiten** . . . . . Derselbe.  
Nach Uebereinkunft.

\* \* \*

*Die Herren Prof. Moser und Dr. König, P.-D., sind beurlaubt.*

### Lehramtsschule.

#### I. 2.

367. **Regierung, Zucht und Unterricht. Bernische Schulgeschichte** . . . . . Dr. HAAG, P. o.  
Montag, Dienstag, Freitag 4—5 Uhr.
368. **Geschichte der deutschen Literatur vom 13. bis Ende des 17. Jahrhunderts** . . . . . Dr. VETTER, P. o.  
Dienstag, Mittwoch, Donnerstag 8—9 Uhr.

369. **Neuhochdeutsche Grammatik mit Uebungen** . . . . . Dr. TOBLER, P. o.  
Donnerstag 9—10, Samstag 8—9 Uhr.
370. **Grammaire française et exercices** . . . . . BESSIRE, Lektor.  
Dienstag, Donnerstag, Freitag 8—9 Uhr.
371. **Explication d'auteurs français** . . . . . Dr. MICHAUD, P. o.  
Montag 9—10 Uhr.
372. **Histoire de la littérature française au XVIII<sup>e</sup>  
siècle** . . . . . Derselbe.  
Mittwoch, Freitag 9—10 Uhr.
373. **Englische Grammatik mit Uebungen.** . . . . . KÜNZLER, P. t., P.-D.  
Donnerstag 11—12 Uhr.
374. **Lektüre und Erklärung moderner englischer  
Schriftsteller** . . . . . Derselbe.  
Samstag 10—12 Uhr.
375. **Formenlehre der italienischen Sprache mit  
Uebungen** . . . . . NIGGLI, P. t., P.-D.  
Freitag 7—9 Uhr abends.
376. **Italienische Syntax mit Uebungen** . . . . . Derselbe.  
Mittwoch 6—7 Uhr.
377. **Lektüre: « Ricordi d'Infanzia e di scuola » von  
De Amicis** . . . . . Derselbe.  
Freitag 11—12 Uhr.
378. **Allgemeine Geschichte des Altertums** . . . . . Dr. WOKER, P. o.  
Montag, Dienstag, Donnerstag, Freitag 3—4 Uhr.
379. **Schweizergeschichte 1477—1798** . . . . . Dr. TOBLER, P. o.  
Montag, Dienstag 5—6 Uhr.
380. **Physikalische Geographie, II. Teil** . . . . . Dr. BRÜCKNER, P. o.  
Montag, Dienstag, Donnerstag 2—3 Uhr.
381. **Knabenturnen, drittes Turnjahr** . . . . . WIDMER, Turnlehrer.  
Donnerstag 6—7 Uhr.
382. **Mädchenturnen, drittes Schuljahr** . . . . . Derselbe.  
Montag 6—7 Uhr.

## I. 4.

383. **Allgemeine Gesundheitslehre, Schul- und Unter-  
richtshygiene.** . . . . .  
Montag, Freitag 5—6 Uhr.
384. **Methodik des Sekundarschulunterrichts** . . . . . STUCKI, Seminarlehrer.  
Montag, Donnerstag 6—7 Uhr.
385. **Lehrübungen in Schulklassen. Individuell** . . . . . Derselbe.

386. **Geschichte der deutschen Literatur im 19. Jahrhundert.** . . . . . Dr. WALZEL, P. o.  
Montag, Donnerstag 11—12 Uhr.
387. **Stilistisches Praktikum** . . . . . Derselbe.  
Montag 7<sup>1</sup>/<sub>4</sub>—9<sup>1</sup>/<sub>4</sub> Uhr abends.
388. **Repetitorium der deutschen Sprache und Literatur, mit Interpretationsübungen** . . . Dr. VETTER, P. o.  
Dienstag 9—11 Uhr.
389. **Grammaire française et exercices** . . . . . BESSIRE, Lektor.  
Dienstag 9—10, Mittwoch 8—9, Freitag 10 bis 11 Uhr.
390. **Rhétorique et versification (I<sup>re</sup> partie)** . . . . Dr. MICHAUD, P. o.  
Donnerstag 9—10 Uhr.
391. **Histoire de la littérature française au XIX<sup>e</sup> siècle** . . . . . Derselbe.  
Samstag 8—10 Uhr.
392. **Outlines of the History of English Literature since Shakespeare. (In English)** . . . . KÜNZLER, P. t., P.-D.  
Mittwoch 2—3, Freitag 11—12 Uhr.
393. **Reading and Interpretation of a Shakespearean Play.** . . . . . Derselbe.  
Mittwoch 3—4 Uhr.
394. **Geschichte der italienischen Literatur zur Zeit Dante's** . . . . . Dr. GAUCHAT, P. o.  
Dienstag, Donnerstag 10—11 Uhr.
395. **Lettura dei Racconti Sardi di Grazia Deledda** . . . . . Derselbe.  
Samstag 10—11 Uhr.
396. **Allgemeine Geschichte der neuesten Zeit von Beginn der französ. Revolution bis zur Restauration** . . . . . Dr. WOKER, P. o.  
Montag, Dienstag, Donnerstag, Freitag 4—5 Uhr.
397. **Repetitorium der allgemeinen Geschichte** . . . . . Derselbe.  
Mittwoch 7—8<sup>1</sup>/<sub>2</sub> Uhr abends.
398. **Schweizergeschichte von 1830—1874** . . . . . Dr. TOBLER, P. o.  
Mittwoch, Donnerstag 5—6 Uhr.
399. **Repetitorium der Schweizergeschichte** . . . . . Derselbe.  
Samstag 11—12 Uhr.
400. **Geographie der Schweiz** . . . . . Dr. BRÜCKNER, P. o.  
Mittwoch 4—5, Freitag 2—3 Uhr.
401. **Repetitorium der Geographie.** . . . . . Derselbe.  
2stündig.
402. **Knabenturnen, fünftes Turnjahr** . . . . . WIDMER, Turnlehrer.  
Freitag 6—7 Uhr.
403. **Mädchenturnen, fünftes Turnjahr** . . . . . Derselbe.  
Dienstag 6—7 Uhr.

## II. 2.

404. **Pädagogik** (siehe I. 2) . . . . . Dr. HAAG, P. o.
405. **Lektüre deutscher Schriftsteller des 19. Jahrhunderts**  
Mittwoch, Freitag 2—3 Uhr. . . . . Dr. TOBLER, P. o.
406. **Algebraische Analysis, II. Teil** . . . . . Dr. OTT, P. o.  
Montag, Donnerstag 3—4 Uhr.
407. **Sphärische Trigonometrie mit Anwendungen** . . . . . Derselbe.  
Montag, Donnerstag 4—5 Uhr.
408. **Mathematische Uebungen** . . . . . Derselbe.  
Mittwoch 11—12 Uhr.
409. **Darstellende Geometrie: Kurven, Strahlenflächen, reguläre Polyeder** . . . . . BENTELI, P. e.  
Mittwoch 3—4, Samstag 2—3 Uhr.
410. **Praktische Geometrie, I. Teil** . . . . . Derselbe.  
Donnerstag 2—3 Uhr.
411. **Experimentalphysik, II. Teil (Elektrizität, Wärme)**  
Täglich 9—10 Uhr. . . . . Dr. FORSTER, P. o.
412. **Anorganische Experimentalchemie** . . . . . Dr. FRIEDHEIM, P. o.  
Täglich 8—9 Uhr.
413. **Botanik, I. Teil (Allgemeine Botanik, Kryptogamen)**  
Täglich 11—12 Uhr. . . . . Dr. FISCHER, P. o.
414. **Zoologie, I. Teil (Allgemeine Zoologie, Systematik der wirbellosen Tiere)** . . . . . Dr. STUDER, P. o.  
Täglich 10—11 Uhr.
415. **Mineralogie und Gesteinlehre** . . . . . Dr. BALTZER, P. o.  
Montag 5—6, Dienstag 3—4 und 5—6, Freitag 5—6 Uhr.
416. **Stil- und Formenlehre** . . . . . DACHSELT, Zeich.-L.  
Mittwoch 4—6 Uhr.
417. **Technisches Zeichnen** . . . . . RITTER, Zeich.-Lehrer.  
Freitag 3—5 Uhr.
418. **Plastisches Zeichnen** . . . . . RITTER, Zeich.-Lehrer.  
Dienstag 5—7 Uhr.
419. **Turnen** (siehe I. 2) . . . . . WIDMER, Turnlehrer.

## II. 4.

420. **Hygiene** (siehe I. 4).
421. **Methodik** (siehe I. 4) . . . . . STUCKI, Sem.-Lehrer.

|                                                                                 |                      |
|---------------------------------------------------------------------------------|----------------------|
| 422. <b>Geschichte der deutschen Literatur im 19. Jahrhundert</b> . . . . .     | Dr. WALZEL, P. o.    |
| Montag, Donnerstag 11—12 Uhr.                                                   |                      |
| 423. <b>Stilistisches Praktikum</b> . . . . .                                   | Derselbe.            |
| Montag 7 <sup>1</sup> / <sub>4</sub> —9 <sup>1</sup> / <sub>4</sub> Uhr abends. |                      |
| 424. <b>Integralrechnung</b> . . . . .                                          | Dr. OTT, P. o.       |
| Dienstag, Freitag 3—4 Uhr.                                                      |                      |
| 425. <b>Analytische Geometrie, II. Teil</b> . . . . .                           | Derselbe.            |
| Dienstag, Freitag 4—5 Uhr.                                                      |                      |
| 426. <b>Mathematische Uebungen und Repetitorium</b> . . . . .                   | Derselbe.            |
| Samstag 11—12 Uhr.                                                              |                      |
| 427. <b>Darstellende Geometrie. Uebungen und Repetitorium</b> . . . . .         | BENTELI, P. e.       |
| Mittwoch und Samstag 8—9 Uhr.                                                   |                      |
| 428. <b>Physikalisches Praktikum</b> . . . . .                                  | Dr. FORSTER, P. o.   |
| Donnerstag 2—6 Uhr.                                                             |                      |
| 429. <b>Chemisches Praktikum</b> . . . . .                                      | Dr. FRIEDHEIM, P. o. |
| Dienstag, Freitag 9—12 Uhr.                                                     |                      |
| 430. <b>Botanisch-mikroskopischer Kurs</b> . . . . .                            | Dr. FISCHER, P. o.   |
| Samstag 2—4 Uhr.                                                                |                      |
| 431. <b>Zoologische Uebungen</b> . . . . .                                      | Dr. STUDER, P. o.    |
| 2—4 Stunden.                                                                    |                      |
| 432. <b>Geologische und mineralogische Uebungen</b> . . . . .                   | Dr. BALTZER, P. o.   |
| Mittwoch 2—5 Uhr.                                                               |                      |
| 433. <b>Technisches Zeichnen</b> . . . . .                                      | RITTER, Zeichen-L.   |
| Mittwoch 9—11 Uhr.                                                              |                      |
| 434. <b>Wandtafelübungen (naturkundl. Zeichnen)</b> . . . . .                   | Derselbe.            |
| Mittwoch 11—12 Uhr.                                                             |                      |
| 435. <b>Gewerbliches Zeichnen</b> . . . . .                                     | DACHSELT, Zeich.-L.  |
| Donnerstag 8—10 Uhr.                                                            |                      |
| 436. <b>Wandtafelübungen (Ornament)</b> . . . . .                               | Derselbe.            |
| Donnerstag 10—11 Uhr.                                                           |                      |
| 437. <b>Turnen (siehe I. 4)</b> . . . . .                                       | WIDMER, Turnlehrer.  |



**Studienpläne** für alle Fakultäten, sowie für die Lehramtsschule und Kandidaten der Journalistik, ferner die **Reglemente** für das **theologische Seminar**, für die **juristischen Seminare** (romanistisches, germanistisches, kriminalistisches Seminar, Seminar für Volkswirtschaft und Konsularwesen, statistisches Seminar) und für die **Seminare der philosophischen Fakultät** (historisches, philologisches, romanisches, englisches, deutsches, philosophisches, mathematisches und mathematisch-versicherungswissenschaftliches Seminar) können sowohl auf der Direktion des Unterrichtswesens, als auch bei dem Pedell der Universität eingesehen, bezw. bezogen werden.

Den Angehörigen der Universität stehen folgende Bibliotheken zur Verfügung:

*a. Hochschul-Bibliothek*, Herrengasse.

Geöffnet Werktags: das *Ausleihzimmer* (mit Katalog) von 10 bis 12 und 2—4 Uhr; die *Lesezimmer* (rund 300 Zeitschriften nebst Nachschlagebibliothek), von 9—12 und 2—7 Uhr.

Bei der Immatrikulation wird ein einmaliger Beitrag von 5 Fr. obligatorisch erhoben. Nicht immatrikulierte Benützer zahlen ein Eintrittsgeld von 2 Fr. und einen Beitrag von halbjährlich 3 Fr., Assistenten der Universitäts-Institute jedoch nur einen einmaligen Beitrag von 5 Fr.

*b. Stadt-Bibliothek*. Sie ist täglich von 2—4 Uhr (Sommer bis 5), das Lesezimmer auch von 10—12 Uhr offen; ihre Benutzung ist für die Angehörigen der Universität unentgeltlich.

*c. Schweizerische Landes-Bibliothek*. (Benutzung für Jedermann unentgeltlich.) Lesezimmer geöffnet Wochentags von 10—12 und 2—7 Uhr, Ausleihe der Bücher von 10—12 und 2—4 Uhr.

Das **Kunst-Museum** ist geöffnet Sonntags von 10<sup>1</sup>/<sub>2</sub>—12 Uhr, an den übrigen Tagen von 9—5 Uhr. Die Studierenden der Universität haben gegen Vorweisung ihrer Legitimationskarten freien Eintritt; diese Vergünstigung bezieht sich jedoch nicht auf die von der Kunstgesellschaft veranstalteten Extraausstellungen.

Das **historische Museum** (Kirchenfeld) ist geöffnet Dienstag und Samstag von 2—4 Uhr, Sonntag von 10<sup>1</sup>/<sub>2</sub>—12 und 2—4 Uhr, für Studierende jederzeit gegen Vorweisung der Legitimationskarte.

Das **städtische Museum für Naturgeschichte** (Waisenhausstrasse) ist Dienstag und Samstag von 3—5 Uhr, und Sonntag von 10<sup>1</sup>/<sub>2</sub>—12 Uhr geöffnet, für Studierende jederzeit gegen Vorweisung der Legitimationskarte.

Bern, 28. Juni 1904.

Im Namen des akademischen Senates,

Der Rektor:

**K. A. Guillebeau.**