

UNIVERSITÄT BERN.



VORLESUNGEN

IM

SOMMER-SEMESTER 1904.



Beginn der Vorlesungen Dienstag den 19. April.

Schluss derselben Samstag den 23. Juli.

Beginn der Immatrikulation Freitag den 15. April.

Schluss derselben Montag den 16. Mai.



BERN

BUCHDRUCKEREI KÖRBER

1904

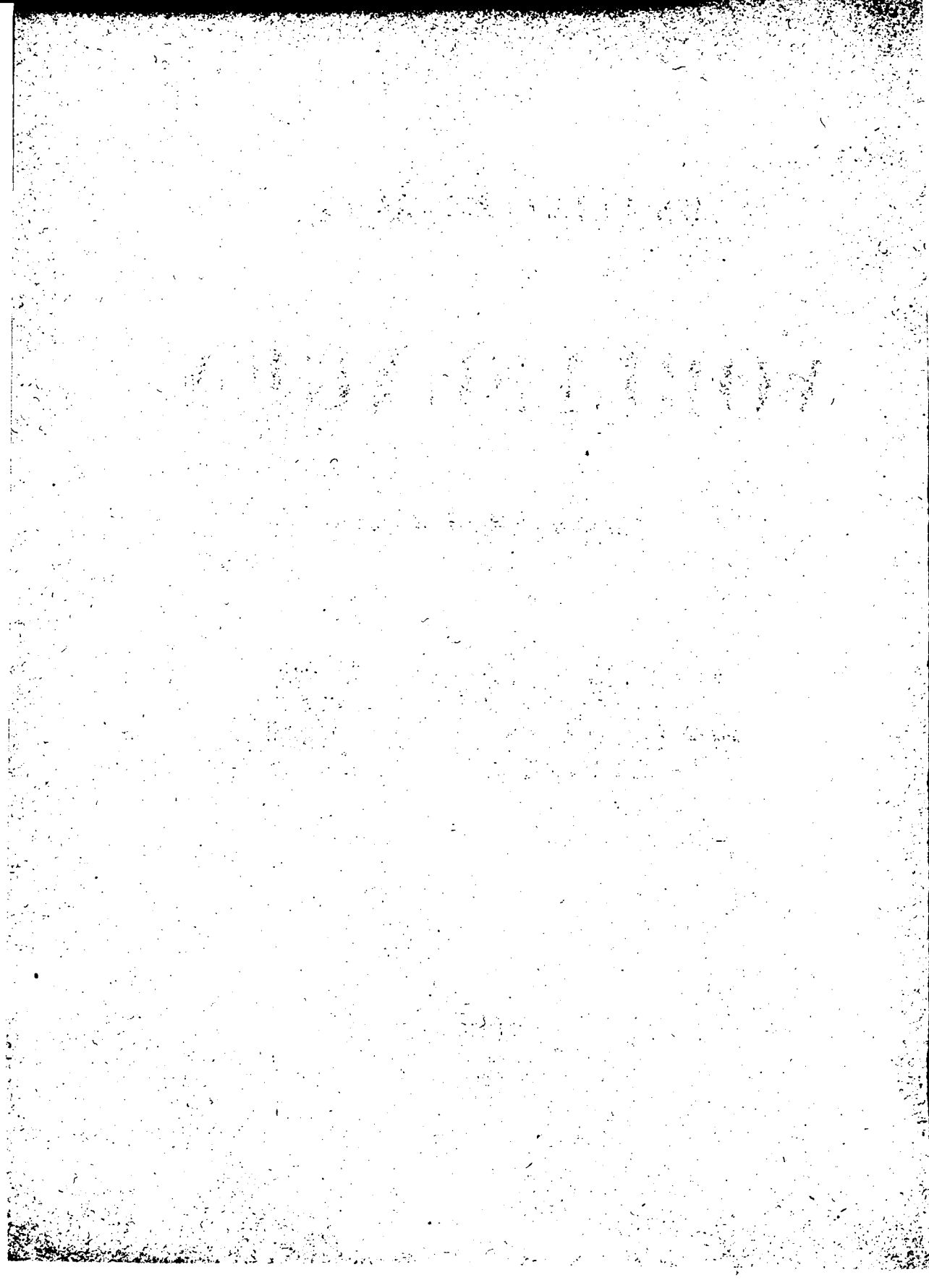

Verzeichnis
der
VORLESUNGEN
an der
Hochschule Bern
Sommer-Semester 1904. *)

I. Evangelisch-theologische Fakultät.

- | | |
|--|----------------------|
| 1. Geschichte der Entstehung des alttestamentlichen Kanons und Textes | Hr. Dr. MARTI, P. o. |
| Dienstag und Freitag 7—8 Uhr. | |
| 2. Erklärung von Jesaja 1—39 | Derselbe. |
| Dienstag bis Freitag 8—9 Uhr. | |
| 3. Einführung in die Sprache des Biblisch-Aramäischen | Derselbe. |
| Montag 8—9 und Mittwoch 7—8 Uhr. | |
| 4. Einleitung in das Neue Testament. II. Allgemeiner Teil, Geschichte des Kanons und Textes . | Hr. Dr. STECK, P. o. |
| Montag, Mittwoch und Freitag 9—10 Uhr. | |
| 5. Neutestamentliche Theologie | Derselbe. |
| Dienstag bis Freitag 8—9 Uhr. | |
| 6. Synoptische Erklärung des Marcusevangeliums . | Derselbe. |
| Dienstag und Donnerstag 9—10 Uhr. | |

*) Die mit einem * versehenen Vorlesungen sind ohne weiteres auch für Auskultanten zugänglich, die übrigen nur mit Erlaubnis des betreffenden Dozenten.

7. **Erklärung des Galaterbriefs** Hr. Dr. BARTH, P. o.
Montag und Donnerstag 11—12 Uhr.
8. **Geschichte des Christentums im Mittelalter** Derselbe.
Montag bis Freitag 10—11 Uhr.
9. ***Geschichte der sozialen Tätigkeit in der christlichen Kirche** Derselbe.
Dienstag und Freitag 11—12 Uhr.
10. **Bernische Kirchengeschichte II. Teil, von 1530 bis 1800** Hr. Lic. HADORN, P.-D.
Dienstag und Donnerstag 4—5 Uhr.
11. ***Einführung in die kirchlichen Kunstaltertümer der Schweiz** (mit besonderer Berücksichtigung der bernischen Kirchen) publice. Derselbe.
Donnerstag 5—6 Uhr.
12. **Symbolik** Hr. Dr. LÜDEMANN, P. o.
Dienstag bis Freitag 9—10 Uhr.
13. **Geschichte der neueren Theologie** Derselbe.
Dienstag bis Freitag 10—11 Uhr.
14. **Christliche Sittenlehre** Hr. G. JOSS, P. o.
Dienstag, Donnerstag und Freitag 7—8 Uhr.
15. **Religiöse Volkskunde, einstündig** Derselbe.
16. **Der Kanzelvortrag, einstündig** Derselbe.
17. **Liturgik** Hr. Lic. LAUTERBURG, P.-D.
Mittwoch 4—6 Uhr.
18. **Protestantische Heidenmission** Derselbe.
Freitag 3—5 Uhr.

Theologisches Seminar.

19. **Lektüre des sog. Bundesbuches Ex. 21—23 und der parallelen Abschnitte im A. T.** Hr. Dr. MARTI, P. o.
Dienstag 5—7 Uhr.
20. **Paulinische Gefangenschaftsbriefe** Hr. Dr. STECK, P. o.
Freitag 5—7 Uhr.
21. **Kirchenhistorische Uebungen (17.—19. Jahrh.)** Hr. Dr. BARTH, P. o.
Mittwoch 4—6 Uhr.
22. **Dogmatische Uebungen** Hr. Dr. LÜDEMANN, P. o.
Samstag 10—12 Uhr.
23. **Katechetische und homiletische Uebungen** Hr. G. JOSS, P. o.
Mittwoch 2—4 und Samstag 8—10 Uhr.
24. **Kirchenmusikalische Uebungen** Hr. HESS-RÜETSCHI, P.-D.
2—8stündig, je nach der Teilnehmerzahl.

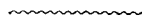

II. Katholisch-theologische Fakultät.

25. **Spezielle Einleitung in das Neue Testament** . . Hr. Dr. HERZOG, P. o.
Montag, Mittwoch und Freitag 7—8 Uhr.
26. **Erklärung des Lukasevangeliums** Derselbe.
Montag, Mittwoch und Freitag 8—9 Uhr;
Samstag 7—8 Uhr.
27. **Exogetische Uebungen** Derselbe.
Dienstag und Donnerstag 7—8 Uhr.
28. **Erklärung ausgewählter Psalmen** Hr. Dr. KUNZ, P. e.
Montag 9—10, Dienstag u. Donnerstag 8—9 Uhr.
29. **Erklärung des Propheten Maleachi** Derselbe.
Montag 4—5 Uhr.
30. **Casualreden** Derselbe.
Mittwoch 4—5 Uhr.
31. **Katechetische Uebungen** Derselbe.
Mittwoch 5—6 Uhr.
32. **Kirchengeschichte der neuesten Zeit** Hr. Dr. WOKER, P. o.
Dienstag und Donnerstag 5—6 Uhr. Samstag
9—11 Uhr.
33. **Kirchengeschichtliche Uebungen und Repetitorium** Derselbe.
Freitag 5—7 Uhr.
34. **Dogmatik (Fortsetzung)** Hr. Dr. THÜRLINGS, P. o.
Dienstag bis Freitag 9—10 Uhr.
35. **Ethik (Fortsetzung)** Derselbe.
Mittwoch und Donnerstag 10—11 Uhr.
36. **Dogmatisches Repetitorium** Derselbe.
Dienstag und Freitag 10—11 Uhr.
37. **Liturgisch-musikwissenschaftliche Uebungen** Derselbe.
Donnerstag 6—8 Uhr.
38. **Théologie dogmatique: Traité de l'Eglise romaine** Mr. le Dr. MICHAUD, P. o.
Jeudi, vendredi et samedi 11—12 heures.
39. **Histoire de l'Eglise: des origines au IV^e siècle** Le même.
Lundi, mardi et mercredi 11—12 heures.

III. Juristische Fakultät.

40. **Pandekten: Obligationenrecht mit kasuistischen Uebungen** Hr. Dr. LOTMAR, P. o.
Montag bis Freitag 8—9 Uhr.

41. **Geschichte der römischen Rechtsquellen** . . . Hr. Dr. LOTMAR, P. o.
Dienstag und Freitag 9—10 Uhr.
42. **Romanistisches Seminar: Exegetische Uebungen** . . . Derselbe.
Samstag 8—10 Uhr.
43. **Institutionen des römischen Privatrechts** . . . Hr. Dr. MARCUSEN, P. o.
Montag bis Mittwoch 10—11, Donnerstag 10
bis 12 Uhr.
44. **Pandekten: Repetitorium und Konversatorium** . . . Derselbe.
Montag bis Mittwoch 4—6 Uhr.
45. **Deutsches Privatrecht** . . . Hr. Dr. GMÜR, P. o.
Montag bis Freitag 9—10 Uhr.
46. **Urheber-, Patent- und Markenrecht** . . . Derselbe.
Freitag 10—12 Uhr.
47. **Bundeszivilrechtspflege (Eidg. Gerichtsorganisation
und Zivilprozess)** . . . Derselbe.
Dienstag und Mittwoch 8—9 Uhr.
48. **Germanistisches Seminar: Rechtsgeschichtliche
Quellenlektüre und Uebungen** . . . Derselbe.
Dienstag 6—7 Uhr.
49. **Bernische Rechtsgeschichte** . . . Hr. Dr. GEISER, P.-D.
In zwei zu bestimmenden Stunden.
50. **Gemeinde-, Armen- und Niederlassungswesen des
Kantons Bern** . . . Derselbe.
In einer zu bestimmenden Stunde.
51. **Schweizerische Rechtsgeschichte** . . . Hr. Dr. E. HUBER, P. o.
Montag bis Donnerstag 10—11 Uhr (im Juni
Montag 10—11, Mittwoch 4—6 Uhr).
52. **Schweizerisches Handels- u. Wechselrecht (Obliga-
tionenrecht II)** . . . Derselbe.
Montag bis Donnerstag 11—12 Uhr (im Juni
Montag 11—12, Donnerstag 4—6 Uhr).
53. **Der Entwurf eines schweizerischen Zivilgesetz-
buches** . . . Derselbe.
Samstag 10—12 Uhr.
54. **Uebungen im Handels- und Wechselrecht** . . . Derselbe.
Freitag 4—6 Uhr.
55. **Code civil français (Partie générale et droit des
personnes)** . . . M. le Dr. ROSSEL, P. o.
Lundi et mardi 8—10, jeudi 4—5 heures.
56. **Code fédéral des obligations (Partie générale)** . . . Le même.
Mardi et jeudi 5—6 heures.
57. **Répétitions de droit civil** . . . Le même.
Vendredi 4—6 heures.

58. **Eidgenössisches Betreibungs- und Konkursrecht** Hr. REICHEL, P. h.
Dienstag, Mittwoch, Donnerstag 7—8 Uhr vorm.
59. **Praktikum im Zivilprozess** Derselbe.
Donnerstag abends 8—10 Uhr.
60. **Strafprozessrecht** Hr. Dr. THORMANN, P. e.
Montag bis Freitag 9—10 Uhr.
61. **Bundesstrafrechtspflege** Derselbe.
Montag und Dienstag 2—3 Uhr.
62. **Uebungen im kriminalistischen Seminar** Derselbe.
Donnerstag 5—7 Uhr.
63. **Konversatorium über bernischen und eidgenössischen Strafprozess** Hr. Dr. LAUTERBURG, P. e.
Montag, Mittwoch und Donnerstag 6—7 Uhr.
64. **Ausgewählte Kapitel aus dem besonderen Teile des bernischen Strafrechts** Derselbe.
Samstag 9—10 Uhr.
65. **Eidgenössisches Bundesstaatsrecht II. Teil** . . . Hr. Dr. HILTY, P. o.
Täglich von 7—8 Uhr morgens.
66. **Völkerrecht** Derselbe.
Montag bis Freitag 3—4 Uhr.
67. **Repetitorium des eidgenöss. Bundesstaatsrechtes** Hr. Dr. SIEBER, P.-D.
Montag und Dienstag 5—6 Uhr.
68. **Ausgewählte Gebiete aus dem Bundesstaatsrecht der Vereinigten Staaten von Nordamerika, verglichen mit den entsprechenden schweizerischen Einrichtungen** Derselbe.
Mittwoch 5—6 Uhr.
69. ***Droit international public** M. le Dr. KEBEDGY, Prof. Tit., P.-D.
Lundi 6—7 heures.
70. **Droit international pénal** Le même.
Mardi 6—7 heures.
71. ***Les lois de la guerre** Le même.
Mercredi 6—7 heures.
72. **Der Staatenverkehr (Diplomatie und Konsularwesen)** Derselbe.
In einer zu bestimmenden Stunde.
73. **Répétitions de droit international et exercices pratiques** Le même.
Jeudi 6—7 heures.
74. **Schweizerisches Verwaltungsrecht** Hr. Dr. v. SALIS, P. h.
Dienstag und Mittwoch 8—10 Uhr.
75. **Verwaltungsrecht des Kantons Bern II. Teil** . . . Hr. Dr. BLUMENSTEIN, P.-D.
Donnerstag abends 6—8 Uhr.

76. **Bernisches Notariatsrecht** Hr. Dr. BLUMENSTEIN, P.-D.
Dienstag abends 6—8 Uhr.
77. **Repetitorium und Konversatorium des eidg. Be-
treibungs- und Konkursrechtes** Derselbe.
In zwei noch zu bestimmenden Stunden.
78. **Konversatorium des bernischen Sachenrechtes**
mit besond. Berücksichtigung der notariali-
schen Funktionen (als Ergänzung der Vor-
lesung über bern. Notariatsrecht) Derselbe.
In einer noch zu bestimmenden Stunde.
79. **Besprechungen und praktische Uebungen aus dem
Gebiete der Advokatur** Derselbe.
In einer noch zu bestimmenden Stunde.
80. ***Praktische Nationalökonomie** Hr. Dr. ONCKEN, P. o.
Montag bis Freitag 7—8 Uhr vorm.
81. ***Repetitorium der theoretischen Nationalökonomie**
Dienstag und Donnerstag 2—3 Uhr. Derselbe.
82. ***Im volkswirtschaftlichen Seminar: Lektüre volks-
wirtschaftlicher Klassiker und Behandlung
praktischer und theoretischer Einzelfragen**
Montag und Mittwoch 6—8 Uhr (gratis). Derselbe.
83. ***Geld-, Kredit-, Bank- und Börsenwesen** Hr. Dr. REICHESBERG, P. e.
Dienstag, Donnerstag und Freitag 11—12 Uhr.
84. ***Statistisches Seminar: Allgemeine Statistik mit
besonderer Berücksichtigung schweizeri-
scher Verhältnisse** Derselbe.
Mittwoch 3—5 Uhr (gratis).
85. **Allgemeine Statistik** Hr. Dr. SCHMIDT, Prof. Tit., P.-D.
Montag 4—6 Uhr (gratis).

Herr P.-D. Dr. Steiger ist bewurlaubt.

IV. Medizinische Fakultät.

86. **Embryologie** Hr. Dr. STRASSER, P. o.
Montag, Dienstag u. Mittwoch morgens 7—8 Uhr.
87. **Histologie** Derselbe.
Donnerstag, Freitag, Samstag morgens 7—8 Uhr.
88. **Topographische Anatomie (Kopf, Hals und Ex-
tremitäten)** Derselbe.
Dienstag, Donnerstag und Freitag 2—3 Uhr.

89. **Mikroskopischer Kurs.** I. Abteilung (Anfänger) in der ersten Hälfte, II. Abteilung in der zweiten Hälfte des Semesters } Hr. Dr. STRASSER, P. o. und
Dienstag, Mittwoch, Donnerstag und Freitag } Hr. Dr. ZIMMERMANN, P. e.
10—12 Uhr.
90. **Systematische Anatomie II. Teil** (Urogenitalapparat, Gefässsystem, Haut- und Sinnesorgane) Hr. Dr. ZIMMERMANN, P. o.
Täglich von 8—9 Uhr vormittags.
91. ***Osteologie und Syndesmologie** Derselbe.
3stündig nach Vereinbarung.
92. **Repetitorium der Anatomie** Derselbe.
Dienstag und Mittwoch 3—4 Uhr.
93. **Repetitorium der Histologie und mikroskopischen Anatomie** Derselbe.
In den Herbstferien (Beginn: Montag den 19. September, 10 Uhr).
94. **Embryologischer Kurs** Hr. Dr. GURWITSCH, P.-D.
Montag und Samstag 10—12, Mittwoch 2—4 Uhr.
95. **Repetitorium der Embryologie** Derselbe.
Im letzten Monat der Herbstferien.
96. **Physiologie des Stoffwechsels** Hr. Dr. KRONECKER, P. o.
Täglich 9—10 Uhr.
97. **Physiologische Uebungen** Derselbe.
Montag und Donnerstag 2^{1/2}—5 Uhr.
98. **Repetitorium der Physiologie** Derselbe.
Dienstag und Freitag 5—6 Uhr.
99. **Arbeiten im Hallerianum für physiologisch Vorbildete** Derselbe.
Täglich nach Erlaubnis des Direktors.
100. **Physiologie der Sinnesorgane** Hr. Dr. ASHER, Prof. Tit., P.-D.
Dienstag 4—5 Uhr.
101. **Demonstrationskurs der Physiologie der Sinnesorgane** Derselbe.
Montag 10—11 Uhr.
102. **Ausgewählte Kapitel der allgemeinen Physiologie** Derselbe.
Donnerstag 5—6 Uhr.
103. **Pharmakologie (inkl. Toxikologie)** Hr. Dr. HEFFTER, P. o.
Täglich ausser Samstag 3—4 Uhr.
104. **Kursus im Anfertigen von Arzneien (für Mediziner)** Derselbe.
Mittwoch 4—6 Uhr.

105. **Arbeiten im Laboratorium des medizinisch-chemischen und des pharmakologischen Instituts** Hr. Dr. HEFFTER, P. o.
 Halb- und ganztägig ausser Samstag nachmittags.
106. **Bakteriologischer Kurs: Praktische Uebungen** Hr. Dr. TAVEL, P. e.
 Mittwoch nachmittags.
 Vorlesungen { Mittwoch 8 Uhr morgens.
 Samstag 2 Uhr nachmittags.
107. **Gerichtliche Medizin mit Berücksichtigung der einschlägigen Fragen der Unfallheilkunde** Hr. Dr. HOWALD, P. e.
 Die fünf ersten Wochentage morgens 7—8 Uhr.
108. **Allgemeine Pathologie** Hr. Dr. LANGHANS, P. o.
 Montag, Dienstag, Donnerstag und Freitag
 11—12^{1/2} Uhr.
109. **Mikroskop. Kurs der pathol. Anatomie** Derselbe.
 Dienstag und Donnerstag 2—4 Uhr.
110. **Sektionskurs mit Demonstrationen** Derselbe.
 Montag, Mittwoch und Freitag 2—4 Uhr.
111. **Medizinische Klinik und Poliklinik** Hr. Dr. SAHLI, P. o.
 Täglich 9^{1/2}—11 Uhr.
112. **Ausgewählte Kapitel der speziellen Pathologie** Derselbe.
 Mittwoch und Samstag 11—12^{1/2} Uhr.
113. **Repetitorium der innern Medizin** Hr. Dr. DEUCHER, P.-D.
 Freitag abends 8—10 Uhr.
114. **Mikroskop.-chemischer Untersuchungskurs** Derselbe.
 Donnerstag 4—6 Uhr.
115. **Klinik und Poliklinik der Kinderkrankheiten** Hr. Dr. STOOSS, P. e.
 Montag 4—5 Uhr.
 Mittwoch 8—9^{1/2} Uhr vormittags.
116. **Ausgewählte Kapitel aus dem Gebiet der Kinderheilkunde** Derselbe.
 Freitag 6—7 Uhr abends.
117. **Chirurgische Klinik und Poliklinik** Hr. Dr. KOCHER, P. o.
 Täglich von 8—^{1/2}10 Uhr.
118. **Chirurgischer Operationskurs** Derselbe.
 Montag, Donnerstag und Samstag 4—6 Uhr.
119. **Allgemeine Hygiene und spezielle Schulgesundheitslehre** Hr. Dr. GIRARD, P. e.
 Montag, Dienstag und Freitag 4—5 Uhr.
120. **Verbandkurs mit praktischen Uebungen** Derselbe.
 Mittwoch 8—10 Uhr.
121. **Chirurgisch-diagnost. Kurs** Hr. Dr. NIEHANS, Prof. Tit., P.-D.
 2stündig, nach Uebereinkunft.

122. **Massage-Kurs** Hr. Dr. NIEHANS, Prof. Tit., P.-D.
1stündig, nach Uebereinkunft, publice.
123. **Allgemeine Chirurgie**, ausgewählte Kapitel . . . Derselbe.
1—2stündig, nach Uebereinkunft.
124. **Ueber allgemeine und lokale Anaesthesie** . . Hr. Dr. DUMONT, Prof. Tit., P.-D.
1—2stündig.
125. **Spezielle Chirurgie** Hr. Dr. ARND, P.-D.
In zwei zu bestimmenden Stunden.
126. **Topographische Anatomie in Demonstrationen
am lebenden Körper** Derselbe.
In zwei zu bestimmenden Stunden.
127. **Repetitorium und Examinatorium der Chirurgie** Hr. Dr. DE QUERVAIN, P.-D.
2stündig, nach Uebereinkunft.
128. **Ueber Krankheiten der Harnorgane** Hr. Dr. COLLON, P.-D.
1—2stündig, wöchentlich, nach Vereinbarung.
129. **Diagnostik und Therapie der chirurg. Krank-
heiten der Harnorgane** (mit praktischen
Uebungen) Hr. Dr. WILDBOLZ, P.-D.
1stündig, nach Uebereinkunft.
130. **Kursus der Cystoskopie** Derselbe.
1stündig, nach Uebereinkunft.
131. **Anleitung zur Bestimmung von Arbeits- und
Erwerbsunfähigkeit nach Verletzungen. —
Arzt und Versicherungspraxis** Hr. Dr. BUELER, P.-D.
1 Stunde wöchentlich.
132. **Massage und Kinesotherapie** mit praktischen
Uebungen Derselbe.
1 Stunde wöchentlich.
133. **Geburtshilflich-gynaekologische Klinik und Poli-
klinik** Hr. Dr. MÜLLER, P. o.
Täglich von 6 $\frac{1}{2}$ —8 Uhr.
134. **Geburtshilflicher Operationskurs** Derselbe.
Donnerstag, Mittwoch und Freitag 4—6 Uhr.
135. **Geburtshilflich-gynaekologische Besprechungen** Derselbe.
Einmal wöchentlich, publice.
136. **Geburtshilflich-gynaekologisches Kolloquium** . Hr. Dr. CONRAD, P.-D.
1 Stunde nach Uebereinkunft.
137. **Repetitorium für Gynaekologie** Hr. Dr. DICK, P.-D.
2 Stunden.
138. **Propaedeutische Vorlesungen über Geburtshilfe
und Gynaekologie** mit Demonstrationen . Hr. Dr. WALTHARD, Prof. Tit., P.-D.
Dienstag, Mittwoch und Freitag 6—7 Uhr abends.

139. **Klinik und Poliklinik der Augenkrankheiten** . Hr. Dr. SIEGRIST, P. o.
Montag, Dienstag und Donnerstag 11—1 Uhr.
140. **Theoretische Augenheilkunde** Derselbe.
Mittwoch 10—11 Uhr.
141. **Augenspiegelkurs** Derselbe.
Freitag 11—12 Uhr.
142. **Praktische Uebungen in der Diagnostik der Augenkrankheiten** mit klinischen Vorträgen Hr. Dr. E. EMMERT, Prof. Tit., P.-D.
Montag, Mittwoch und Freitag 11—12¹/₂ Uhr.
143. **Augenspiegelkurs** Derselbe.
Donnerstag und Samstag 11—12¹/₂ Uhr.
144. **Theoretische Augenheilkunde** Derselbe.
1—2mal wöchentlich, je 1—2 Stunden, publice.
145. **Die augenärztlichen Untersuchungsmethoden** . Hr. Dr. HEGG, P.-D.
1 Stunde.
146. **Poliklinik der Ohren-, Nasen- und Kehlkopfkrankheiten** Hr. Dr. VALENTIN, P. e.
Dienstag und Donnerstag 2—3¹/₂ Uhr.
147. **Kurs der Laryngoscopie, Rhinoscopie, Otoscopie** Derselbe.
Freitag 8—9¹/₂ Uhr abends.
148. **Spezielle Rhinologie** mit Uebungen Derselbe.
Einstündig.
149. **Otiatrische Operationen** Derselbe.
Einstündig.
150. **Ohrenheilkunde** Hr. Dr. DUTOIT, P.-D.
2 Stunden wöchentlich.
151. **Praktischer Kurs der Laryngoscopie, Rhinoscopie und Otoscopie** Hr. Dr. LINDT, P.-D.
Montag oder Mittwoch 8—10 Uhr abends.
152. **Operationen an Ohr und Nase.** Indikation und Derselbe.
Technik mit Demonstrationen
1 Stunde.
153. **Kurs für Otologie, Rhinologie und Laryngologie** Hr. Dr. LÜSCHER, P.-D.
mit prakt. Uebungen und Demonstrationen
Donnerstag 8—10 Uhr abends.
154. **Beziehung der Krankheiten des Ohres zu den Allgemeinerkrankungen** Derselbe.
1 Stunde nach Vereinbarung.
155. **Demonstrationen aus dem Gebiet der Ohren-, Nasen- und Kehlkopf-anatomie** Hr. Dr. SCHÖNEMANN, P.-D.
Publice.

156. **Psychiatrische Klinik für Mediziner** Hr. Dr. v. SPEYR, P. e.
Samstag 2—4 Uhr in der Waldau.
157. **Psychiatrische Klinik für Juristen** Derselbe.
Montag 2—4 Uhr in der Waldau.
158. **Klinik der Haut- und Geschlechtskrankheiten** . Hr. Dr. JADASSOHN, P. o.
Mittwoch 9¹/₂—11, Freitag 11—12¹/₂ Uhr.
159. **Pathologie und Therapie der Syphilis** Derselbe.
Mittwoch 6—7 Uhr abends.
160. **Praktische Uebungen in der Diagnose und Behandlung der venerischen Krankheiten** . Derselbe.
Mittwoch 7—8 Uhr vormittags.
161. **Klinische Visite** Derselbe.
Donnerstag 6—7 Uhr nachmittags.
162. **Ausgewählte Kapitel aus der Venerologie mit mikroskopischen Demonstrationen** . . . Hr. Dr. SCHWENTER, P.-D.
Dienstag 8—9 Uhr abends.
163. **Pharmazeutische und gerichtliche Chemie III. Teil (organische Chemie, aromatische Reihe)** . Hr. Dr. TSCHIRCH, P. o.
Montag, Dienstag, Freitag, Samstag 8—9 Uhr.
164. **Mikroskopische Uebungen mit Rücksicht auf Drogen, Nahrungs- und Genussmittel** . . Derselbe.
Mittwoch und Donnerstag 7—9 Uhr.
165. **Angewandte Pflanzenanatomie, im Anschluss an vorstehende Uebungen und nur für die Praktikanten, öffentlich** Derselbe.
166. **Pharmakognosie und pharmazeutische Botanik** Montag, Dienstag, Mittwoch und Donnerstag 11—12 Uhr Derselbe.
167. **Arbeiten im chemischen und mikroskopischen Laboratorium des pharmazeut. Institutes (Ganz- und Halbpraktikum)** Derselbe.
Täglich.
168. **Methoden der gerichtlichen Chemie** Hr. Dr. OESTERLE, Prof. Tit., P.-D.
Freitag 11—12 Uhr.
169. **Mikroskop. Diagnose offizineller Pflanzenpulver** Derselbe.
Donnerstag 2—3 Uhr.
170. **Repetitorium der Pharmakochemie** Derselbe.
Dienstag 7—8 Uhr morgens.



V. Veterinär-medizinische Fakultät.

171. **Histologie** Hr. Dr. RUBELI, P. o.
Mittwoch und Samstag 11—12 Uhr.
172. **Embryologie** Derselbe.
Montag bis Samstag 8—9 Uhr.
173. **Ausgewählte Kapitel der Anatomie** Derselbe.
2stündig.
174. **Repetitorium der Anatomie** Derselbe.
2stündig.
175. **Mikroskopischer Kurs für Anfänger.** Derselbe.
Dienstag und Freitag 2—4 Uhr.
176. **Mikroskopischer Kurs für Vorgerücktere** Derselbe.
Montag, Dienstag, Donnerstag und Freitag
10—12 Uhr.
177. **Arbeiten im veterinär-anatomischen Institut** Derselbe.
Täglich.
178. ***Allgemeine Pathologie.** Hr. Dr. GUILLEBEAU, P. o.
Täglich 7—8 Uhr morgens.
179. ***Sektionskurs** Derselbe.
Dienstag, Mittwoch und Freitag 3—4 Uhr.
180. ***Bakteriologisches Praktikum.** Derselbe.
Montag und Donnerstag 2—6 Uhr.
181. **Arbeiten im veterinär-pathologischen Institut.** Derselbe.
Täglich.
182. **Ausgewählte Kapitel der vergleichenden Pathologie** mit besonderer Berücksichtigung der Infektionskrankheiten der Menschen und der Haustiere Hr. Dr. KOPP, P.-D.
In noch zu bestimmenden Stunden, publice und gratis.
183. **Spezielle Pathologie und Therapie der Haustiere** Hr. NOYER, P. o.
Montag bis Donnerstag 8—9 Uhr.
184. **Veterinär-medizinische Klinik** Derselbe.
Täglich 10—12 Uhr.
185. **Arzneimittellehre** Derselbe.
Montag und Freitag 2—3 Uhr.
186. **Klinische Untersuchungsmethoden** Derselbe.
Freitag und Samstag 7—9 Uhr.
187. **Geschirr- und Sattelkunde.** Derselbe.
Dienstag 5—6 Uhr.

188. **Veterinär-chirurgische Klinik** Hr. Dr. SCHWENDIMANN, P. o.
Täglich 10—12 Uhr.
189. **Chirurgie der Haustiere** (allgemeiner Teil) Derselbe.
Montag, Dienstag und Mittwoch 9—10 Uhr.
190. **Operationslehre** Derselbe.
Donnerstag, Freitag und Samstag 9—10 Uhr.
191. **Augenspiegelkurs** Derselbe.
Dienstag 4—5 Uhr.
192. **Ambulatorische Klinik** Hr. Dr. HESS, P. o.
Täglich 2—7 Uhr.
193. **Geburtshilfe** Derselbe.
Montag und Dienstag 7—8 Uhr.
194. **Ausgewählte Kapitel aus der Bujatrik** Derselbe.
Mittwoch, Donnerstag und Freitag 7—8 Uhr.
195. **Gerichtliche Tiermedizin** Derselbe.
Dienstag und Samstag 8—9 Uhr.
196. **Hygiene I. Teil** Hr. Dr. KRÆMER, P. o.
Montag und Mittwoch 8—9 Uhr.
197. **Allgemeine Tierzucht** Derselbe.
Donnerstag und Freitag 8—9 Uhr.
198. **Beurteilungslehre des Pferdes** Derselbe.
Samstag 2—4 Uhr.
199. **Wirtschaftsleben der Schweiz mit besonderer
Rücksicht auf die Landwirtschaft** Derselbe.
In noch zu bestimmenden Stunden.
200. **Praktikum für Vorgerückte** Derselbe.
9—12 Uhr und 2—7 Uhr, mit Ausnahme der
Kollegstunden.
201. **Einführung in die praktische Fleischschau** . Hr. RÄBER, Lektor.
Mittwoch 4—5 Uhr.

VI. Philosophische Fakultät.

I. Abteilung.

202. ***Physiologische Psychologie** Hr. Dr. STEIN, P. o.
Donnerstag 5—7 Uhr.
203. ***Geschichte der neueren Philosophie von Kant
bis Nietzsche** Derselbe.
Montag, Mittwoch und Freitag 5—6 Uhr.

204. ***Die deutschen Klassiker als Philosophen** . . . Hr. Dr. STEIN, P. o.
Dienstag 6—7 Uhr, publice und gratis.
205. **Philosophisches Seminar:**
a) **Vorträge.**
b) **Lektüre und Interpretation von Kant's Kritik
der reinen Vernunft** Derselbe.
Mittwoch 3—5 Uhr.
206. ***Geschichte der englischen Philosophie im
XVIII. Jahrhundert** Fr. Dr. TUMARKIN, P.-D.
Montag 6—7 Uhr.
207. **Philosophische Interpretationsübungen: Kant's
Urteilkraft** Derselbe.
Dienstag 5—6 Uhr, gratis.
208. ***Goethes ästhetische Schriften** Derselbe.
1stündig.
209. **Vergleichende Grammatik der indogermanischen
Sprache. II. Teil: Flexionslehre** . . . Hr. Dr. MÜLLER-HESS, P. o.
2stündig.
210. **Fortsetzung des Sanskritkurses: Ausgewählte
Hymnen des Rigveda.** Derselbe.
Dienstag und Freitag 11—12 Uhr.
211. **Historische Grammatik der englischen Sprache** Derselbe.
Montag und Freitag 6—7 Uhr.
Im englischen Seminar:
212. a) **Altenglische Uebungen nach Morris und
Skeat, Part II** Derselbe.
Montag und Mittwoch 11—12 Uhr.
213. b) **Neuenglische Uebungen** Derselbe.
Samstag 11—12 Uhr.
214. c) **Repetitorium der englisch. Literaturgeschichte** Derselbe.
Samstag 10—11 Uhr.
215. **Einführung in die Sprache des Biblisch-Ara-
mäischen** Hr. Dr. MARTI, P. o.
Montag 8—9 und Mittwoch 7—8 Uhr.
216. **Syrisch: Lektüre von Josua Stylites.** Derselbe.
Montag und Donnerstag 10—11 Uhr.
217. **Arabisch: Lektüre des Korans und der Chre-
stomathie Brünnow's** Derselbe.
Montag und Donnerstag 9—10 Uhr.
218. **Hebräisch: Jesus Sirach** Derselbe.
Mittwoch 9—10 Uhr.
219. **Lautlehre des nordachäischen Dialektes.** . . . Hr. Dr. HAAG, P. o.
Montag 3—4 Uhr.

220. **Plutarch: vita Caesaris** (Philol. Seminar) . . . Hr. Dr. HAAG, P. o.
Mittwoch $\frac{1}{2}$ 4—5 Uhr.
221. ***Petronius: Cena Trimalchionis** Derselbe.
In 2 zu bestimmenden Stunden.
222. ***Einführung in die lateinische Sprache.** Derselbe.
Täglich von 2—3 Uhr.
223. ***Einführung in die griechische Sprache.** Derselbe.
In 2 zu bestimmenden Stunden.
224. ***Das häusliche Leben der Griechen** (mit Pro-
jektionen) Hr. Dr. PRÄCHTER, P. o.
Donnerstag 4—5 Uhr, publice und gratis.
- Im philologischen Seminar:**
225. **Lektüre von Vergils Eklogen und Besprechung**
eingereicherter Arbeiten Derselbe.
3stündig.
- Im philologischen Proseminar:**
226. *a)* **Kursorische griechische Lektüre** Derselbe.
2stündig.
227. *b)* **Kursorische lateinische Lektüre** Derselbe.
2stündig.
228. *c)* **Metrische Uebungen** Derselbe.
1stündig.
229. **Lektüre ausgewählter Abschnitte aus Ritter-**
Preller, Historia philosophiae graecae Derselbe.
1stündig.
230. ***Geschichte der deutschen Literatur** von ihren
Anfängen bis ins 13. Jahrhundert Hr. Dr. VETTER, P. o.
Dienstag, Mittwoch und Donnerstag 7—8 Uhr.
231. ***Die vorchristliche Literatur der germanischen**
Völker: der alten Deutschen, Angelsachsen
und Skandinavier Derselbe.
2stündig.
232. **Historische Grammatik der deutschen Sprache**
mit Beziehung der Mundart Derselbe.
Dienstag und Donnerstag 8—9 Uhr.
233. **Deutsches Seminar, altdutsche Abteilung: Nik-**
laus Manuel Derselbe.
2stündig.
234. ***Mittelhochdeutsch, mit Uebungen** (Lesebuch
von Bachmann) Derselbe.
Mittwoch und Freitag 8—9 Uhr.

235. **Kunstdenkmäler des Mittelalters in Bern** (im Münster, Historischen Museum u. a.) . . . Hr. Dr. VETTER, P. o.
1stündig, öffentlich.
236. ***Die deutsche Heldensage** Hr. Dr. SINGER, P. e.
2stündig.
237. ***Die Literatur der deutschen Schweiz im Mittelalter** Derselbe.
Mittwoch 7¹/₄—8¹/₄ Uhr abends, publice.
238. **Deutsches Seminar, altdeutsche Abteilung:**
Braune's gotische Grammatik Derselbe.
1stündig.
239. **Mittelhochdeutsche Uebungen für Vorgerücktere** Derselbe.
2stündig.
240. ***Geschichte der deutschen Literatur im 18. Jahrhundert** Hr. Dr. WALZEL, P. o.
Montag 10—11, Mittwoch 11—12 und Freitag
10—11 Uhr.
241. ***Goethes und Schillers Jugend** Derselbe.
Dienstag und Donnerstag 11—12 Uhr.
242. ***Poetik im Grundriss** Derselbe.
Donnerstag 7—8 Uhr abends.
243. ***Deutsches Seminar, neuere Abteilung: Erzählungstechnik** Derselbe.
Dienstag 7¹/₄—9¹/₄ Uhr abends.
244. ***Besprechung neuester Dichtungen** Derselbe.
2stündig, gratis und publice.
245. **Anleitung zu wissenschaftlichen Arbeiten** Derselbe.
1—3stündig, gratis und privatissime.
246. ***Einführung in die englische Sprache** Hr. KÜNZLER, Prof. Tit., P.-D.
Donnerstag 11—12, Samstag 10—12 Uhr.
247. ***Englische Syntax, Uebungen im Uebersetzen ins Englische** Derselbe.
Freitag 11—12 Uhr.
248. ***Lektüre und Erklärung moderner englischer Schriftsteller** Derselbe.
Mittwoch 2—4 Uhr.
249. **English Club** Derselbe.
In einer zu bestimmenden Stunde.
250. ***Einführung in die spanische Sprache: Lektüre des Romans Lazarillo de Tormes** Hr. Dr. GAUCHAT, P. o.
Mittwoch und Freitag 10—11 Uhr.

251. ***Geschichte der italienischen Literatur im 19. Jahrhundert** Hr. Dr. GAUCHAT, P. o.
Dienstag und Donnerstag 10—11 Uhr.
252. ***Lettura delle Rime del Petrarca** Derselbe.
Samstag 10—11 Uhr.
253. ***Methodik des fremdsprachlichen Unterrichts** Derselbe.
Mittwoch 3—5 Uhr.
254. **Im romanischen Seminar: Exercices de vieux-français** Derselbe.
Vendredi 5—7 heures.
255. ***Italienischer Elementarkurs** Derselbe.
Dienstag und Donnerstag 6—7 Uhr.
256. ***Cours supérieur de langue française: Syntaxe et gallicismes** Hr. Dr. MICHAUD, P. o.
Lundi et mercredi 9—10 heures.
257. ***Explication d'auteurs français** Le même.
Mardi et vendredi 9—10 heures.
258. ***Rhétorique et versification (2^e partie)** Le même.
Jeudi 9—10 heures.
259. ***Histoire de la littérature française au XVII^e siècle** Le même.
Samedi 8—10 heures.
260. **Séminaire de français moderne: exercices et répétitions** Le même.
Mercredi 6—7 heures.
261. ***Formenlehre der italienischen Sprache, mit Uebungen, I. Teil für Anfänger** Hr. NIGGLI, P.-D.
Mittwoch 10—12 Uhr.
262. **Lektüre aus „Cuore“ von De Amicis** Derselbe.
Donnerstag 11—12 Uhr.
263. **Studio dei principali scrittori di prosa del cinquecento** Derselbe.
2 Stunden.
264. ***Erster russisch. Kurs: Einführung ins Russische.** Hr. Dr. BRUNNHOFER, P.-D.
Lektüre von Augenbergs kleinem russischem Lesebuch
2stündig.
265. ***Zweiter russischer Kurs: Unregelmässige Verba mit Adspekte (Vidi).** Lektüre einer russischen Chrestomathie oder eines klassischen russischen Theaterstückes Derselbe.
2stündig.
266. ***Russisch-deutsche Uebungen für Russen** Derselbe.
2stündig.

267. ***Allgemeine Geschichte des Mittelalters** . . . Hr. Dr. WOKER, P. o.
Montag, Dienstag, Donnerstag, Freitag 4—5 Uhr.
268. ***Allgemeine Geschichte der neueren Zeit von
der Reformation bis zur franz. Revolution** . . . Derselbe.
Montag, Dienstag, Donnerstag, Freitag 4—5 Uhr.
- Historisches Seminar:**
269. a) **Abteilung für Quellenkunde und Arbeiten
nach den Quellen** Derselbe.
Montag 7—8¹/₂ Uhr abends.
270. b) **Pädagogisch-praktische Abteilung** . . . Derselbe.
Mittwoch 7—8¹/₂ Uhr abends.
271. ***Schweizergeschichte von 1291—1477** . . . Hr. Dr. TOBLER, P. o.
Montag und Dienstag 5—6 Uhr.
272. ***Schweizergeschichte von 1798—1815** . . . Derselbe.
Mittwoch und Donnerstag 5—6 Uhr.
- Historisches Seminar:**
273. a) **Kritische Uebungen** Derselbe.
Freitag 7—9 Uhr morgens.
274. **Quellenkunde der Schweizergeschichte (Fortsetzg.)** . . . Derselbe.
Samstag 8—9 Uhr morgens.
275. ***Geschichte Frankreichs im Zeitalter der Re-
formation** Hr. Dr. v. MÜLINEN, P. e.
2stündig.
276. ***Genealogie** (mit Uebungen auf dem Gebiet der
Schweizergeschichte) Derselbe.
1stündig.
277. ***Chronologie** Hr. Dr. TÜRLEK, P.-D.
2stündig.
278. ***Uebungen im Urkundenlesen** Derselbe.
a) für Anfänger, 1stündig.
b) für Vorgerücktere, 2stündig.
279. ***Historisch-geographische Darstellung und Kritik
der Reisen Herodots** Hr. Dr. BRUNNHOFER, P.-D.
2stündig.
280. ***Ueber Brahmanismus und Brahmôismus** . . . Derselbe.
1stündig, gratis, publice.
281. ***Bau- und Skulpturwerke Venetiens** . . . Hr. Dr. AUER, P. e.
Dienstag 6—7 Uhr.
282. ***Anfänge und Gesetze der Kunst** Derselbe.
Donnerstag 6—7 Uhr.
283. ***Geschichte der venezianischen Malerei** . . . Hr. Dr. TSCHESCHNER, P.-D.
Dienstag 5—6 Uhr.

284. ***Rafael** (mit Projektionen) Hr. Dr. TSCHUSCHNER, P.-D.
Freitag 6—7 Uhr, publice und gratis.
285. ***Harmonielehre** Hr. HESS-RÜETSCHI, P.-D.
2stündig.
286. ***Contrapunkt** Derselbe.
2stündig.
287. ***Analyse einiger Hauptwerke der Musikliteratur** Derselbe.
2stündig.
288. ***Praktische Nationalökonomie** Hr. Dr. ONCKEN, P. o.
Montag bis Freitag 7—8 Uhr morgens.
289. ***Entwicklung des Zeitungswesens** Hr. Dr. BÜHLER, P.-D.
Montag 6—7 Uhr.
290. ***Redaktion und Nachrichtendienst der Zeitungen**
mit praktischen Uebungen Derselbe.
1stündig.

NB. Die übrigen nationalökonomischen Vorlesungen und Uebungen siehe unter « Juristische Fakultät ».

* * *

Die Herren Dr. Gomperz und Dr. Franz Thormann sind beurlaubt.

II. Abteilung.

291. **Kugelfunktionen mit Repetitorium** Hr. Dr. GRAF, P. o.
3stündig.
292. **Bessel'sche Funktionen mit Repetitorium** Derselbe.
3stündig.
293. **Gammafunktionen und Bernoulli'sche Funktionen**
mit Repetitorium Derselbe.
3stündig.
294. **Differentialgleichungen** (Fortsetzung) Derselbe.
2stündig.
295. **Differential- und Integralrechnung** Derselbe.
2stündig.
296. **Funktionentheorie II. Teil** Derselbe.
2stündig.
297. **Renten- und Versicherungsrechnung** Derselbe.
2stündig.
298. **Mathematisches Seminar** (In Verbindung mit
Herrn Prof. Dr. G. Huber) Derselbe.
2stündig.

299. **Mathemat. - versicherungswissenschaftliches Seminar** (in Verbindung mit Herrn Prof. Dr. Moser) Hr. Dr. GRAF, P. o.
1stündig.
300. **Differentialrechnung** Hr. Dr. OTT, P. o.
Dienstag und Freitag 3—4 Uhr.
301. **Analytische Geometrie I. Teil.** Derselbe.
Dienstag und Freitag 4—5 Uhr.
302. **Differentialgleichungen** Derselbe.
Mittwoch 3—5 Uhr.
303. **Die Doppel- und mehrfachen Sterne und ihre Bahnbestimmung** Hr. Dr. G. HUBER, P. e.
1stündig.
304. **Theorie der höhern ebenen Kurven** Derselbe.
2stündig.
305. **Kubatur und Komplanation der Flächen** Derselbe.
1stündig.
306. **Elemente der darstellenden Geometrie** Hr. BENTELI, P. e.
Montag, Mittwoch und Freitag 7—8 Uhr und
Donnerstag 8—9 Uhr vormittags.
307. **Praktische Geometrie, meistens Uebungen auf dem Terrain** Derselbe.
Mittwoch 2—5 Uhr.
308. **Versicherungen, die von mehreren Leben abhängen** (Witwen- und Waisenversicherung) Hr. Dr. MOSER, P. e.
1stündig.
309. **Mathemat. - versicherungswissenschaftliches Seminar** (in Verbindung mit Herrn Prof. Dr. Graf) Derselbe.
2stündig.
310. ***Synthetische Geometrie der Kegelschnitte** Hr. Dr. CRELIER, P.-D.
2stündig.
311. ***Géométrie cinématique** Derselbe.
2 heures.
312. ***Experimentalphysik I. Teil** (Allgemeine Physik, Akustik, Optik) Hr. Dr. FORSTER, P. o.
Täglich von 9—10 Uhr.
313. ***Wärmelehre** (Schluss) Derselbe.
Montag 6—7 Uhr, publice.
314. **Repetitorium der Physik** Derselbe.
Montag 5—6 und Samstag 10—11 Uhr.
315. **Theoretisch-praktischer Kurs der Photographie**
Mittwoch 2—6 Uhr.

316. **Physikalisches Praktikum** Hr. Dr. FORSTER, P. o.
Samstag 2—6 Uhr.
317. ***Einleitung in die theoretische Physik** . . . Hr. Dr. GRUNER, Prof. Tit., P.-D.
1stündig.
318. ***Anwendungen der thermodynamisch. Hauptsätze** Derselbe.
2stündig.
319. ***Telegraphie ohne Draht** Derselbe.
1stündig.
320. **Elektrochemie** Hr. Dr. KÖNIG, P.-D.
2stündig.
321. ***Spezielle anorganische Chemie** (Ausführung
des Kollegs über Experimentalchemie für
Chemiker) Hr. Dr. FRIEDHEIM, P. o.
Dienstag, Mittwoch, Donnerstag und Freitag
11—12 Uhr.
322. ***Qualitative und quantitat. Analyse (Metalloide)** Derselbe.
Montag und Freitag 5—6 Uhr.
323. ***Chemische Technologie der Brennstoffe und land-
wirtschaftlichen Gewerbe** Derselbe.
Donnerstag 4—6 Uhr.
324. ***Anorganisch-chemisch. Praktikum** (Halbprakti-
kum nur für Anfänger) Derselbe.
Täglich 8—12 und 2—6 Uhr ausser Samstag.
325. **Analytisch-chemisches Praktikum für Mediziner** Derselbe.
Montag und Donnerstag oder Dienstag und Frei-
tag oder Mittwoch und Samstag 2—6 Uhr.
326. ***Uebungen in der technischen Gasanalyse** . . Derselbe.
Einmal wöchentlich 3 Stunden nach Wahl.
327. **Organische Chemie** Hr. Dr. v. KOSTANECKI, P. o.
Montag, Dienstag, Mittwoch und Donnerstag
10—11, Freitag 10—11 und 6—7 Uhr.
328. **Repetitorium der organischen Chemie** . . . Derselbe.
Freitag 10—11 Uhr.
329. **Organisch-chemisches Praktikum** Derselbe.
Täglich 8—12 und 2—6, Samstag 8—12 Uhr.
330. **Chemie der Nahrungs- und Genussmittel** . . Hr. Dr. SCHAFFER, P. e.
2stündig.
331. **Nachweis der chemischen Konservierung der
Lebensmittel** Derselbe.
1stündig, publice.

332. **Uebungen im Laboratorium für Lebensmitteluntersuchung** Hr. Dr. SCHAFFER, P. e.
Nach Vereinbarung.
333. **Einführung in die Chemie der organischen Farbstoffe** Hr. Dr. TAMBOUR, Prof. Tit., P.-D.
Montag 6—7 und Samstag 11—12 Uhr.
334. **Repetitorium der Chemie der carbo- und heterocyclischen Verbindungen** Derselbe.
Mittwoch 6—7 Uhr (ohne akadem. Viertel).
335. **Anorganisch-chemische Arbeiten im Privatlaboratorium** Hr. Dr. MAI, P.-D.
Nach Vereinbarung.
336. **Repetitorium der anorganischen Chemie** Derselbe.
2stündig.
337. **Kolloquium über qualitative Analyse** Derselbe.
1stündig.
338. **Kolloquium über Themata aus der anorganischen Chemie** Hr. Dr. EPHRAIM, P.-D.
2stündig.
339. ***Botanik II. Teil (Phanerogamen)** Hr. Dr. FISCHER, P. o.
Dienstag, Donnerstag, Freitag und Samstag
7—8 Uhr morgens und Exkursionen Samstag nachmittags.
340. ***Repetitorium der Botanik** Derselbe.
Dienstag 6—7 Uhr.
341. ***Uebungen im Pflanzenbestimmen mit Erläuterung der wichtigsten einheimisch. Phanerogamenfamilien** Derselbe.
Montag 3—5 Uhr.
342. **Mikroskopischer Kurs für Anfänger (II. Kurs: Anatomie und Morphologie der Phanerogamen)** Derselbe.
Freitag 3—5 Uhr.
343. **Mikroskopischer Kurs für Vorgerücktere** Derselbe.
Dienstag 2—5 Uhr.
344. **Arbeiten im botanischen Institut** Derselbe.
Ganzpraktikum täglich (ausser Samstag Nachm.)
Halbpraktikum an zu verabredenden Vormittag.
345. ***Demonstrationen zur botanischen Morphologie und Systematik** Hr. Dr. L. FISCHER, P. o.
Dienstag 5—6 Uhr, öffentlich.
346. **Vergleichende Anatomie der Wirbeltiere** Hr. Dr. STUDER, P. o.
Montag bis und mit Freitag 8—9 Uhr morgens.

347. **Zoologie der Chordonier** (Tunicaten und Wirbeltiere) Hr. Dr. STUDER, P. o.
Montag, Dienstag, Donnerstag und Freitag
11—12 Uhr.
348. **Zoologische Uebungen** Derselbe.
2—4stündig nachmittags.
349. **Zoologische Arbeiten im Laboratorium** Derselbe.
Täglich.
350. **Deszendenzlehre (Darwinismus) I. Teil** Hr. Dr. SCHAPIRO, P.-D.
1—2stündig wöchentlich.
351. **Die biologischen Grundlagen der Embryologie.** Derselbe.
1stündig wöchentlich, publice.
352. **Geologie und Palaeontologie** Hr. Dr. BALTZER, P. o.
Montag bis Freitag 8—9 Uhr.
353. **Geologisch-mineralogische Uebungen und Anleitung zu selbständigen Arbeiten** Derselbe.
3 und 6stündig, Mittwoch und Donnerstag
2—5 Uhr.
Für Doktoranden nach Verabredung.
354. **Refererierübungen über neuere geologische Literatur** Derselbe.
Alle 2 Wochen an einem Abend nach Verabredung, gratis.
355. **Geologische Exkursionen (gratis)** Derselbe.
356. **Aus der praktischen Geologie** Hr. Dr. KISSLING, P.-D.
1stündig.
357. **Astronomische und physikalische Geographie I. Teil** Hr. Dr. BRÜCKNER, P. o.
Montag, Dienstag und Donnerstag 2—3 Uhr.
358. **Länder- und Völkerkunde von Asien** Derselbe.
Mittwoch 4—5, Freitag 2—3 und eine zu bestimmende Stunde.
359. **Völkerkunde** Derselbe.
1stündig.
360. **Repetitorium der physikalischen Geographie mit Uebungen** Derselbe.
2stündig.
361. **Geographisches Kolloquium** Derselbe.
Mittwoch 5—7 Uhr.
362. **Arbeiten im geographischen Institut** Derselbe.
Nach Uebereinkunft.

Lehramtsschule.

I. 1.

363. **Geschichte der Pädagogik** Hr. Dr. HAAG, P. o.
Montag, Dienstag, Freitag 11—12 Uhr.
364. **Geschichte der deutschen Literatur von ihren Anfängen bis ins 13. Jahrhundert** . . . Hr. Dr. VETTER, P. o.
Dienstag, Mittwoch, Donnerstag 7—8 Uhr vormittags.
365. **Mittelhochdeutsch mit Uebungen** Derselbe.
Mittwoch und Freitag 8—9 Uhr vormittags.
366. **Grammaire française et exercices** Hr. E. BESSIRE, Lektor
Montag 7—9, Freitag 7—8 Uhr vormittags.
367. **Explication d'auteurs français** Hr. Dr. MICHAUD, P. o.
Dienstag, Freitag 9—10 Uhr vormittags.
368. **Einführung in die englische Sprache** Hr. KÜNZLER, Prof. Tit., P.-D.
Donnerstag 11—12, Samstag 10—12 Uhr.
369. **Formenlehre der italienischen Sprache mit Uebungen, I. Teil** Hr. NIGGLI, P.-D.
Mittwoch 11—12 Uhr.
370. **Lektüre aus „Cuore“ von De Amicis** Derselbe.
Donnerstag 11—12 Uhr.
371. **Allgemeine Geschichte des Mittelalters** . . . Hr. Dr. WOKER, P. o.
Montag, Dienstag, Donnerstag, Freitag 3—4 Uhr.
372. **Schweizergeschichte von 1291—1477** Hr. Dr. TOBLER, P. o.
Montag, Dienstag 5—6 Uhr.
373. **Astronomische und physikalische Geographie, I. Teil** Hr. Dr. BRÜCKNER, P. o.
Montag, Dienstag, Donnerstag 2—3 Uhr.
374. **Turnen: Knabenturnen, 1. und 2. Turnjahr** . Hr. WIDMER, Turnlehrer.
Mädchenturnen, 1. und 2. Turnjahr Derselbe.
Montag, Donnerstag 6—7 Uhr nachmittags.

I. 3.

375. **Allgemeine Anatomie und Physiologie d. Menschen** Hr. Dr. GIRARD, P. e.
Dienstag, Donnerstag 11—12¹/₂ Uhr.
376. **Methodik der Sekundar-Schulfächer** Hr. STUCKI, Seminarl.
Montag, Donnerstag 6—7 Uhr nachmittags.
377. **Lehrübungen in Schulklassen** Derselbe.
Nach Verabredung.

378. **Geschichte der deutschen Literatur im 18. Jahrhundert** Hr. Dr. WALZEL, P. o.
Montag, Freitag 10—11, Mittwoch 11—12 Uhr.
379. **Historische Grammatik der deutschen Sprache** Hr. Dr. VETTER, P. o.
Dienstag, Donnerstag 8—9 Uhr vormittags.
380. **Grammaire française et exercices** Hr. BESSIRE, Lektor.
Dienstag 8—9, Mittwoch, Donnerstag 7—8 Uhr
vormittags.
381. **Histoire de la littérature française au XVII^e siècle** M. le Dr. MICHAUD, P. o.
Samstag 8—10 Uhr vormittags.
382. **Rhétorique et versification (2^e partie)** Derselbe.
Donnerstag 9—10 Uhr vormittags.
383. **Englische Syntax mit Uebungen** Hr. KÜNZLER, Prof. Tit., P.-D.
Freitag 11—12 Uhr.
384. **Lektüre und Erklärung moderner englischer
Schriftsteller** Derselbe.
Mittwoch 2—4 Uhr.
385. **Geschichte der italienischen Literatur (Teil I)** Hr. Dr. GAUCHAT, P. o.
Dienstag und Donnerstag 10—11 Uhr.
386. **Lettura delle Rime del Petrarca** Derselbe.
Samstag 10—11 Uhr.
387. **Allgemeine Geschichte der neueren Zeit bis zur
französischen Revolution** Hr. Dr. WOKER, P. o.
Montag, Dienstag, Donnerstag, Freitag 4—5 Uhr.
388. **Schweizergeschichte von 1798—1815** Hr. Dr. TOBLER, P. o.
Mittwoch, Donnerstag 5—6 Uhr.
389. **Länder- und Völkerkunde von Asien** Hr. Dr. BRÜCKNER, P. o.
Mittwoch 4—5. Freitag 2—4 Uhr.
390. **Turnen: Knabenturnen. 4. Turnjahr** Hr. WIDMER, Turnlehrer.
Mädchenturnen, 4. Turnjahr Derselbe.
Dienstag, Freitag 6—7 Uhr nachmittags.

II. 1.

391. **Pädagogik (v. Sektion I)** Hr. Dr. HAAG, P. o.
392. **Neuhochdeutsche Grammatik, mit Uebungen** Hr. Dr. TOBLER, P. o.
Dienstag, Donnerstag 10—11 Uhr.
393. **Lektüre von Schriftstellern des 18. Jahrhunderts** Derselbe.
Samstag 11—12 Uhr.
394. **Algebraische Analysis (I. Teil)** Hr. Dr. OTT, P. o.
Montag, Donnerstag 3—4 Uhr.

395. **Goniometrie und ebene Trigonometrie** . . . Hr. Dr. OTT, P. o.
Montag, Donnerstag 4—5 Uhr.
396. **Mathematische Uebungen** . . . Derselbe.
Mittwoch 11—12 Uhr.
397. **Elemente der darstellenden Geometrie** . . . Hr. BENTELI, P. e.
Montag, Mittwoch, Freitag 7—8, Donnerstag
8—9 Uhr.
398. **Experimental-Physik, I. Teil** (Allgemeine Physik,
Akustik, Optik) . . . Hr. Dr. FORSTER, P. o.
Taglich von 9—10 Uhr.
399. **Farbenlehre mit praktischen Uebungen** . . . Hr. RITTER, Zeichen-L.
Dienstag 2—5 Uhr.
400. **Naturzeichnen** . . . Derselbe.
Dienstag 7—9 Uhr.
401. **Freie Perspektive** . . . Hr. DACHSELT, Zeich.-L.
Samstag 7—9 Uhr.
402. **Turnen** (vid. Sektion I) . . . Hr. WIDMER, Turnlehrer.

II. 3.

403. **Anatomie und Physiologie** (vid. Sektion I) . . Hr. Dr. GIRARD, P. e.
404. **Methodik** (vid. Sektion I) . . . Hr. STUCKI, Sem.-Lehrer.
405. **Literaturgeschichte im 18. Jahrhundert** (v. Sekt. I) Hr. Dr. WALZEL, P. o.
406. **Differentialrechnung** . . . Hr. Dr. OTT, P. o.
Dienstag, Freitag 3—4 Uhr.
407. **Analytische Geometrie** (I. Teil) . . . Derselbe.
Dienstag, Freitag 4—5 Uhr.
408. **Mathematische Uebungen** . . . Derselbe.
Samstag 11—12 Uhr.
409. **Praktische Geometrie, Uebungen auf dem Terrain** Hr. A. BENTELI, P. e.
Mittwoch 2—5 Uhr.
410. **Chemische Technologie der Brennstoffe und land-**
wirtschaftlichen Gewerbe . . . Hr. Dr. FRIEDHEIM, P. o.
Donnerstag 4—6 Uhr.
411. **Botanik, Phanerogamen** . . . Hr. Dr. Ed. FISCHER, P. o.
Dienstag, Donnerstag, Freitag, Samstag 7—8
Uhr vormittags.
412. **Uebungen im Pflanzenbestimmen** . . . Hr. Dr. L. FISCHER, P. h.
Montag 3—5 Uhr.
413. **Systematische Zoologie der Chordonier** (Tunicaten
und Wirbeltiere) . . . Hr. Dr. STUDER, P. o.
Montag, Dienstag, Donnerstag und Freitag
11—12 Uhr.

414. **Geologie und Paläontologie** Hr. Dr. BALTZER, P. o.
Montag, Dienstag, Mittwoch, Donnerstag, Frei-
tag 8—9 Uhr.
415. **Naturzeichnen** Hr. RITTER, Zeich.-L.
Donnerstag 2—4 Uhr.
416. **Technisches Zeichnen** Hr. DACHSELT, Zeich.-L.
Mittwoch 7—9 Uhr.
417. **Wandtafelübungen:**
a) **Ornament**, Mittwoch 10—11 Uhr. Derselbe.
b) **Skizzierübungen**, Mittwoch 11—12 Uhr. . Hr. RITTER, Zeich.-L.
418. **Turnen** (vid. Sektion I) Hr. WIDMER, Turnlehrer.
-
419. **Wirtschaftsleben der Schweiz**, mit besonderer
Rücksicht auf die Landwirtschaft . . . Hr. Dr. KRÆMER, P. o.
In zu bestimmenden Stunden.



Studienpläne für alle Fakultäten, sowie für die Lehramtsschule und Kandidaten der Journalistik, ferner die **Reglemente** für das **theologische Seminar**, für die **juristischen Seminare** (romanistisches, germanistisches, kriminalistisches Seminar, Seminar für Volkswirtschaft und Konsularwesen, statistisches Seminar) und für die **Seminare der philosophischen Fakultät** (historisches, philologisches, romanisches, englisches, deutsches, philosophisches, mathematisches und mathematisch-versicherungswissenschaftliches Seminar) können sowohl auf der Direktion des Unterrichtswesens, als auch bei dem Pedell der Hochschule eingesehen, bzw. bezogen werden.

Den Angehörigen der Hochschule stehen folgende Bibliotheken zur Verfügung:

a. Hochschul-Bibliothek, Herrengasse.

Geöffnet Werktags: das *Ausleihzimmer* (mit Katalog) von 10 bis 12 und 2—4 Uhr; die *Lesezimmer* (rund 300 Zeitschriften nebst Nachschlagebibliothek, von 9—12 und 2—7 Uhr.

Bei der Immatrikulation wird ein einmaliger Beitrag von 5 Fr. obligatorisch erhoben. Nicht immatrikulierte Benützer zahlen ein Eintrittsgeld von 2 Fr. und einen Beitrag von halbjährlich 3 Fr., Assistenten der Universitäts-Institute jedoch nur einen einmaligen Beitrag von 5 Fr.

b. Stadt-Bibliothek. Sie ist täglich von 2—4 Uhr (Sommer bis 5), das Lesezimmer auch von 10—12 Uhr offen; ihre Benutzung ist für die Angehörigen der Hochschule unentgeltlich.

c. Schweizerische Landes-Bibliothek. (Benutzung für Jedermann unentgeltlich.) Lesezimmer geöffnet Wochentags von 10—12 und 2—7 Uhr, Ausleihe der Bücher von 10—12 und 2—4 Uhr.

Das **Kunst-Museum** ist geöffnet Sonntags von 10¹/₂—12 Uhr, an den übrigen Tagen von 9—5 Uhr. Die Studierenden der Hochschule haben gegen Vorweisung ihrer Legitimationskarten freien Eintritt; diese Vergünstigung bezieht sich jedoch nicht auf die von der Künstlergesellschaft veranstalteten Extraausstellungen.

Das **historische Museum** (Kirchenfeld) ist geöffnet Dienstag und Samstag von 2—4 Uhr, Sonntag von 10¹/₂—12 und 2—4 Uhr, für Studierende jederzeit gegen Vorweisung der Legitimationskarte.

Das **städtische Museum für Naturgeschichte** (Waisenhausstrasse) ist Dienstag und Samstag von 3—5 Uhr, und Sonntag von 10¹/₂—12 Uhr geöffnet, für Studierende jederzeit gegen Vorweisung der Legitimationskarte.



Akademische Preisaufgaben.

Von den auf 1. Oktober 1903 fälligen Preisaufgaben sind gelöst worden:

1. Die Preisaufgabe der **evang.-theologischen Fakultät**, lautend: « Die Bundeslade, ihr Ursprung, ihre Bedeutung und ihre Geschichte », durch Herrn *Walther Kuhn*, cand. theol., aus Bern. Diese Arbeit erhielt den *ersten Preis*.
2. Die Preisaufgabe der **philosophischen Fakultät**, II. Abteilung, lautend: « Welche Bedeutung haben die modernen physikalisch-chemischen Forschungsmethoden für die Auffindung neuer oder Verbesserung alter, in Wissenschaft und Praxis brauchbarer analytischer Methoden gehabt? » durch Herrn Dr. *Italo Baragiola*. Sie wurde mit dem *ersten Preise* bedacht.

Es bleiben ausgeschrieben:

Preisaufgaben, fällig auf 1. Oktober 1904.

- a. **Katholisch-theologische Fakultät**: « Das Priestertum nach der Lehre des Heiligen Chrysostomus. »
- b. **Juristische Fakultät**: « Lassen sich historisch oder dogmatisch aus den zur Zeit bestehenden kantonalen Gerichtsorganisationen gemeinschweizerische Grundsätze über die Verfassung der erstinstanzlichen Gerichtsbehörden ableiten? »
- c. **Veterinär-medizinische Fakultät**: « Ueber die Beziehungen zwischen Entwicklungsgeschichte und pathologischer Anatomie der Nieren. »
- d. **Philosophische Fakultät (I. Abteilung)**: « Die literarischen Voraussetzungen der Dorfgeschichte Jeremias Gotthelfs. »
- e. **Philosophische Fakultät (II. Abteilung)**: « Eine Anzahl Gesteinstypen des westlichen Aarmassivs, vom Hasli- bis Lötschental, sind mikroskopisch zu untersuchen, mit besonderer Berücksichtigung der Zone der grünen Schiefer und südlichen Gneisse. »

Lazaruspreis für Philosophie.

« Die Völkerpsychologie einst und jetzt. »

Es werden neu ausgeschrieben:

Preisaufgaben, fällig auf 1. Oktober 1905.

- a. **Evangelisch-theologische Fakultät**: « Die Zeugnisse der ausserchristlichen Quellen über Jesus. »
- b. **Juristische Fakultät**: « Es soll dargestellt werden, in welchem Umfange die Peinliche Gerichtsordnung Kaiser Karls V. in der Schweiz Geltung gehabt hat oder nachgebildet worden ist. »

- c. **Medizinische Fakultät:** « Es sind die in den letzten Jahren vorgeschlagenen Methoden für die quantitative Quecksilberbestimmung im Harn hinsichtlich ihrer Genauigkeit und praktischen Leistungsfähigkeit zu prüfen. An der Hand der hierdurch erlangten Resultate sind die Ausscheidungsverhältnisse des Quecksilbers bei verschiedenen Applikationsarten (Inhalation, Inunktion usw.) zu untersuchen. »
- d. **Philosophische Fakultät (I. Abteilung):** « Es soll eine Untersuchung angestellt werden über die indische Flutsage im Satapathabrâhmana im Zusammenhange mit den entsprechenden Sagen der Iranier und der Griechen. Auch soll die Frage geprüft werden, ob diese Sagen arischen oder semitischen Ursprungs sind. »
- e. **Philosophische Fakultät (II. Abteilung):** « Es sind die Chochoniden, nach ihrer bekannten Definition, in bezug auf Kurven dritter Ordnung als Basiskurven zu bilden und näher zu untersuchen. »
-

Jede Arbeit muss ein Motto tragen und von einem versiegelten Couvert begleitet sein, das als Aufschrift dasselbe Motto zeigt und den Namen des Verfassers enthält. Die Arbeiten sind dem Dekan der betreffenden Fakultät einzureichen.

Bern, den 3. Dezember 1903.

Im Namen des akademischen Senates,

Der Rektor:

A. Guillebeau.