

UNIVERSITÄT BERN.

VORLESUNGEN

IM

SOMMER-SEMESTER 1907.

Beginn der Immatrikulation Dienstag den 16. April.

Schluss derselben Mittwoch den 15. Mai.

Beginn der Vorlesungen Dienstag den 23. April.

Schluss derselben Samstag den 27. Juli.

BERN.

BUCHDRUCKEREI HANS FEUZ (vorm. KÖRBER).

1906.

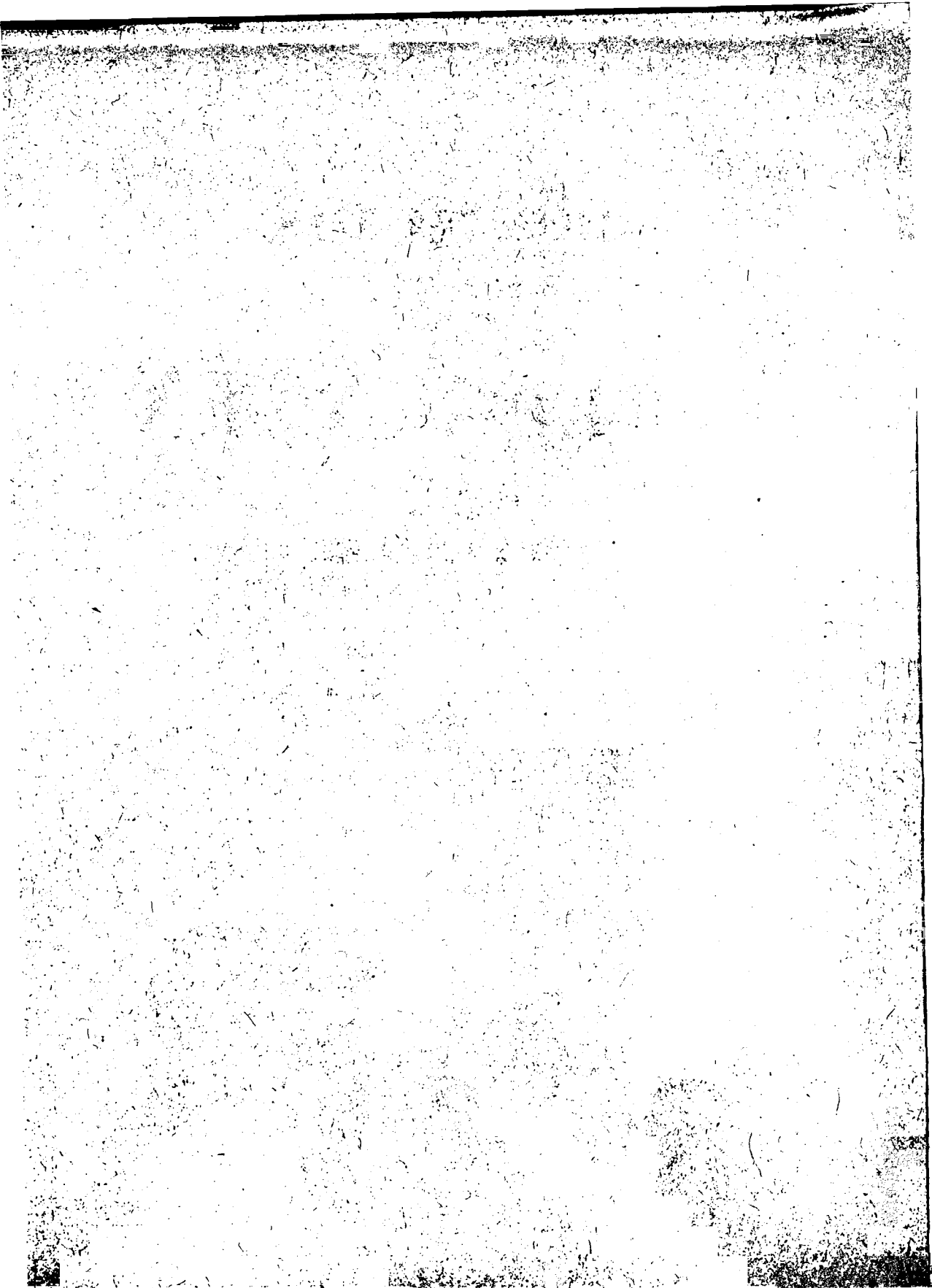

Verzeichnis
der
VORLESUNGEN
an der
Universität Bern

Sommer-Semester 1907.*)

I. Evangelisch-theologische Fakultät.

1. ***Geschichte Israels** Dr. MARTI, P. o.
Dienstag bis Freitag 8—9 Uhr.
2. **Erklärung ausgewählter Psalmen** Derselbe.
Dienstag bis Freitag 7—8 Uhr.
3. **Das Gesetz Israels** Lic. HALLER, P. d.
Montag 5—7 Uhr.
4. ***Allgemeine Religionsgeschichte, II. Teil** Dr. STECK, P. o.
Montag, Mittwoch, Freitag 9—10 Uhr.
5. **Neutestamentliche Zeitgeschichte** Derselbe.
Dienstag, Donnerstag 9—10 Uhr.
6. **Erklärung der Gleichnisse Jesu** Derselbe.
Dienstag, Donnerstag, Freitag 3—4 Uhr.
7. **Kirchengeschichte vom westfälischen Frieden bis
auf die Gegenwart** Dr. BARTH, P. o.
Montag bis Freitag 10—11 Uhr.

*) Zu den mit einem * bezeichneten Vorlesungen können sich auch Auskultanten ohne weiteres eintragen, zu den übrigen nur mit Erlaubnis des betreffenden Dozenten.

8. **Zwinglis Leben und Schriften** Dr. BARTH, P. o.
Dienstag, Donnerstag 11—12 Uhr.
9. **Erklärung des Hebräerbriefts** Derselbe.
Montag, Mittwoch, Freitag 11—12 Uhr.
10. ***Schweiz. Kirchengeschichte im 19. Jahrhundert** Lic. HADORN, P. d.
Donnerstag 4—6 Uhr.
11. **Lektüre und Erklärung der evangelischen Berichte über die Auferstehung Jesu** Derselbe.
Dienstag 4—5 Uhr.
12. **Dogmengeschichte, I. Teil** Dr. LÜDEMANN, P. o.
Dienstag bis Freitag 11—12 Uhr.
13. **Dogmatik, II. Teil** Derselbe.
Dienstag bis Freitag 9—10 Uhr.
14. **Ethik, I. Teil: Prinzipienfragen** Lic. LAUTERBURG, P. o.
Mittwoch, Freitag 10—11 Uhr.
15. **Katechetik** Derselbe.
Dienstag, Donnerstag 10—11 Uhr.
16. **Die christliche Liebestätigkeit der neuern Zeit, verbunden mit Besuchen in Anstalten** Derselbe
Montag nachmittags, nach Vereinbarung.

Theologisches Seminar.

17. **Ausgewählte Abschnitte a. d. Kleinen Propheten** Dr. MARTI, P. o.
Dienstag 5—7 Uhr.
18. **Johanneische Abschnitte** Dr. STECK, P. o.
Samstag 8—10 Uhr.
19. **Kirchenhistorische Uebungen (Mittelalter)** Dr. BARTH, P. o.
Mittwoch 4—6 Uhr.
20. **Dogmatische Uebungen** Dr. LÜDEMANN, P. o.
Samstag 10—12 Uhr.
21. **Katechetische und homiletische Uebungen** Lic. LAUTERBURG, P. o.
Mittwoch 3—5 Uhr, Samstag 8—10 Uhr.
-
22. **Kirchenmusikalische Uebungen** HESS-RÜETSCHL, P.t., P.d.
Zeit nach Vereinbarung.



II. Katholisch-theologische Fakultät.

23. **Erklärung des Lukasevangeliums** Dr. HERZOG, P. o.
Montag bis Donnerstag 7—8 Uhr.
24. **Erklärung des Römerbriefes** Derselbe.
Montag bis Donnerstag 8—9 Uhr.
25. **Lektüre ausgewählter Abschnitte patristischer
Schriften** Derselbe.
Freitag 7—9 Uhr.
26. **Erklärung des Propheten Jesaja, II. Teil** . . . Dr. KUNZ, P. e.
4-stündig.
27. **Homiletik** Derselbe.
Montag 9—10 Uhr.
28. **Katechetik** Derselbe.
Samstag 8—9 Uhr.
29. **Kirchengeschichte, I. Teil** Dr. WOKER, P. o.
Donnerstag, Freitag 5—6, Samstag 9—11 Uhr.
30. **Dogmatik** Dr. THÜRLINGS, P. o.
Dienstag, Mittwoch 10—11, Donnerstag, Freitag
9—10 Uhr.
31. **Ethik** Derselbe.
Dienstag, Mittwoch 9—11 Uhr.
32. **Théologie dogmatique: Traités de la Trinité et
de la Providence** Dr. MICHAUD, P. o.
Lundi, mardi, mercredi 11—12 h.
33. **Histoire de l'Eglise: Les trois premiers siècles** Le même.
Jeudi, vendredi 11—12 h.

Theologisches Seminar.

34. **Exegetisch-homiletische Uebungen** Dr. HERZOG, P. o.
Samstag 7—9 Uhr.
35. **Kirchengeschichtliche Uebungen** Dr. WOKER, P. o.
Dienstag 5—7 Uhr.
36. **Exercices et répétitions** Dr. MICHAUD, P. o.
Samedi 11—12 h.
37. **Patristik des 4. Jahrhunderts** Dr. THÜRLINGS, P. o.
Mittwoch 4—6 Uhr.
38. **Liturgisch-musikwissenschaftliche Uebungen** Derselbe.
Donnerstag 10—11, Montag abend 2 Stunden.

39. **Rituelle Uebungen** Dr. THÜRLINGS, P. o.
Freitag 10—11 Uhr.
40. **Alttestamentliche Uebungen** Dr. KUNZ, P. e.
Montag 10—11 Uhr.



III. Juristische Fakultät.

41. **Pandekten: Obligationenrecht mit kasuistischen Uebungen** Dr. LOTMAR, P. o.
Montag bis Freitag 8—9 Uhr.
42. **Pandekten: Familienrecht und Erbrecht** Derselbe.
Montag bis Freitag 9—10 Uhr.
43. **Romanistisches Seminar: Exegetische Uebungen** Derselbe.
Samstag 8—10 Uhr.
44. **Institutionen des römischen Privatrechts** Dr. MARCUSEN, P. o.
Montag, Mittw. 10—11, Donnerstag 10—12 Uhr.
45. **Pandektenrepetitorium und Konversatorium** Derselbe.
Montag bis Mittwoch 4—6 Uhr.
46. **Deutsches Privatrecht** Dr. GMÜR, P. o.
Täglich 10—11 Uhr mit Ausnahme v. Mittwoch.
47. **Germanistisches Seminar: Rechtsgeschichtliche Quellenlektüre** Derselbe.
Mittwoch 10—11 Uhr (publice).
48. **Schweizerisches Urheber-, Patent- u. Markenrecht** Derselbe.
Freitag, Samstag 11—12 Uhr.
49. **Kirchenrecht** Derselbe.
Montag, Dienstag, Donnerstag 11—12 Uhr.
50. **Praktikum des bernischen Zivilrechts** Derselbe.
1-stündig.
51. **Schweizerisches Handels- und Wechselrecht** Dr. E. HUBER, P. o.
Montag, Dienstag, Donnerstag 10—12 Uhr.
52. **Schweizerisches Erbrecht** Derselbe.
Mittwoch 10—12 Uhr.
53. **Praktische Uebungen im Handels- u. Wechselrecht** Derselbe.
Freitag 4—6 Uhr.
54. **Code Napoléon: Contrat de mariage** Dr. ROSSEL, P. o.
Lundi 8—10, mardi 8—9 h.
55. **Code fédéral des obligations: Les sociétés** Le même.
Vendredi 4—6 h.

56. **Législation sur le notariat et le barreau dans le Jura bernois** Dr. ROSSEL, P. o.
Mardi 9—10 h.
57. **Répétition de droit civil** Le même.
Jeudi 4—6 h.
58. **Strafprozessrecht mit geschichtlicher Einleitung** Dr. THORMANN, P. e.
Montag bis Freitag 9—10 Uhr.
59. **Bundesstrafrechtspflege** Derselbe.
Montag, Dienstag 8—9 Uhr.
60. **Bundeszivilrechtspflege** Derselbe.
Mittwoch, Freitag 8—9 Uhr.
61. **Praktikum und Repetitorium des deutschen Strafrechts im kriminalistischen Seminar** . . . Derselbe.
Donnerstag 5—7 Uhr.
62. **Zivilprozesspraktikum** Derselbe.
1-stündig.
63. **Ausgewählte Kapitel des bernischen und des eidgenössischen Strafrechts** Dr. LAUTERBURG, P. e.
Dienstag, Mittwoch 6—7 Uhr.
64. **Konversatorium über bernisches Strafrecht und Strafprozessrecht mit praktischen Uebungen** Derselbe.
Donnerstag 6—7, Samstag 9—10 Uhr.
65. **Eidgenössisches Betreibungs- und Konkursrecht** Dr. BLUMENSTEIN, P. e.
Montag bis Mittwoch 7—8 Uhr, Donnerstag 7—9 Uhr.
66. **Bernisches Verwaltungsrecht, II. Teil (öffentliches Sachenrecht)** Derselbe.
Montag 8—9 Uhr.
67. **Bernisches Verwaltungsrecht, III. Teil (Finanzverwaltung und Steuerwesen), mit Uebungen** Derselbe.
Dienstag 8—10 Uhr.
68. **Bernisches Notariatsrecht** Derselbe.
Mittwoch 8—10 Uhr.
69. **Praktische Uebungen im Notariatsrecht** . . . Derselbe.
1-stündig.
70. **Eidgenössisches Bundesstaatsrecht, Teil II** . . Dr. HILTY, P. o.
Täglich 7—8 Uhr morgens.
71. **Völkerrecht** Derselbe.
Montag bis Freitag 3—4 Uhr.
72. **Praktische Uebungen im Bundesstaatsrecht** . . Dr. BURCKHARDT, P. h.
Dienstag 4—6 Uhr.

90. **Urheber- und Verlagsrecht am Inhalt von Zeitungen und Zeitschriften** R. CETHLISBERGER, P. d.
1-stündig (publice).
-
91. **Praktische Uebungen in der gerichtlichen Psychiatrie** (für Juristen). Dr. WALKER, P. d.
2-stündig in der Waldau.
-

Beurlaubt: Dr. Steiger, P. d.

IV. Medizinische Fakultät.

92. **Embryologie** Dr. STRASSER, P. o.
Montag, Dienstag, Mittwoch 7—8 Uhr morgens.
93. **Histologie** Derselbe.
Donnerstag, Freitag, Samstag 7—8 Uhr morgens.
94. **Topographische Anatomie** (Kopf, Hals, Extremitäten) Derselbe.
Dienstag, Donnerstag, Freitag 6—7 Uhr abends.
95. **Mikroskopischer Kurs** (I. für Anfänger in der ersten Hälfte, II. für Vorgerückte in der zweiten Hälfte des Semesters)
Dienstag bis Samstag 10—12 Uhr mit Ergänzungsstunden. } Dr. STRASSER, P. o. und
Dr. ZIMMERMANN, P. e.
96. **Embryologischer Kurs** Dieselben.
Montag 10—12 Uhr mit Ergänzungsstunden.
97. **Systematische Anatomie**, II. Teil (Urogenitalapparat, Gefäßsystem, Haut- und Sinnesorgane) Dr. ZIMMERMANN, P. e.
Täglich 8—9 Uhr vormittags.
98. **Repetitorium der Anatomie** Derselbe.
Montag, Donnerstag 5—6 Uhr.
99. **Repetitorium der Histologie und mikroskopischen Anatomie** Derselbe.
In den Herbstferien (Beginn: Montag den 16. September, 10 Uhr).
100. **Physiologie des Stoffwechsels** Dr. KRONECKER, P. o.
Täglich 9—10 Uhr.

101. **Physiologische Uebungen** (Bewegung und Empfindung) Dr. KRONECKER, P. o.
Montag, Donnerstag 2¹/₂—5 Uhr.
102. **Repetitorium der Wintervorlesung** Derselbe.
Dienstag, Freitag 5—6 Uhr.
103. **Arbeiten im Hallerianum** (für physiologisch Vorbildete) Derselbe.
Nach Erlaubnis des Direktors.
104. **Physiologie der Sinnesorgane** Dr. ASHER, P. e.
Dienstag 4—5 Uhr.
105. **Demonstrationskurs zur Physiologie der Sinnesorgane** Derselbe.
(In zwei Abteilungen: I. Dienstag 2—3 Uhr,
II. Dienstag 3—4 Uhr.)
106. **Ausgewählte Kapitel der allgemeinen Physiologie** Derselbe.
Mittwoch 5—6 Uhr.
107. **Pharmakologie (inkl. Toxikologie)** Dr. BÜRGI, P. e.
Montag bis Freitag 3—4 Uhr.
108. **Kursus im Anfertigen von Arzneien** Derselbe.
Mittwoch 4—6 Uhr.
109. **Ausgewählte Kapitel aus der pathologischen Chemie** Derselbe.
Montag 2—3 Uhr.
110. **Kursus der klinisch-chemischen Untersuchungsmethoden** Derselbe.
2-stündig.
111. **Arbeiten im Laboratorium** Derselbe.
Ganz- und halbtägig.
112. **Kursus der Bakteriologie** Dr. KOLLE, P. o.
a) Praktikum: Montag 2—4, Donnerstag 4—6 Uhr.
b) Theoretische Stunden: Montag 5—6, Donnerstag, Freitag 6—7 Uhr.
113. **Kursus der hygienischen Untersuchungsmethoden** Derselbe.
Mittwoch 11—1 Uhr.
114. **Arbeiten für Vorgerückte** Derselbe.
Täglich 8—12, 2—6 Uhr.
115. **Allgemeine und spezielle Immunitätslehre** Dr. HELLER, P. d.
1-stündig.
116. **Ausgewählte Kapitel aus der gerichtlichen Medizin und Unfallheilkunde** Dr. HOWALD, P. e.
1—2-stündig.

117. **Gerichtsärztliche Kasuistik mit praktischen Uebungen** Dr. HOWALD, P. e.
2-stündig.
118. **Allgemeine Pathologie** Dr. LANGHANS, P. o.
Montag, Dienstag, Donnerstag, Freitag 11 bis
12¹/₂ Uhr.
119. **Mikroskopischer Kurs der pathologischen Anatomie** Derselbe.
Dienstag, Donnerstag 2—4 Uhr.
120. **Sektionskurs mit Demonstrationen**, in Verbindung mit Dr. Hedinger Derselbe.
Montag, Mittwoch, Freitag 2—4 Uhr.
121. **Repetitorium der pathologischen Anatomie mit mikroskopischen Demonstrationen** Dr. HEDINGER, P. d.
Dienstag, Freitag 6—7 Uhr und in noch zu bestimmenden Stunden.
122. **Pathologie der Zelle** Derselbe.
Donnerstag 6—7 Uhr.
123. **Medizinische Klinik und Poliklinik** Dr. SAHLI, P. o.
Täglich 9¹/₂—11 Uhr.
124. **Ausgewählte Kapitel aus der Spezial-Pathologie und Therapie** Derselbe.
Mittwoch, Samstag 11—12¹/₂ Uhr.
125. **Mikroskopisch-chemischer diagnostischer Kurs** . Dr. DEUCHER, P. d.
Mittwoch 3—5 Uhr.
126. **Repetitorium der inneren Medizin** Derselbe.
Donnerstag 5—7 Uhr.
127. **Praktischer Kurs der Blut- und Magen-Untersuchung** Dr. SEILER, P. d.
2-stündig, in der medizinischen Poliklinik.
128. **Klinik und Poliklinik der Kinderkrankheiten** . Dr. STOOSS, P. e.
Montag 4—5, Mittwoch 8—9¹/₂ Uhr.
129. **Ausgewählte Kapitel aus dem Gebiet der Kinderkrankheiten** Derselbe.
Freitag 6—7 Uhr abends.
130. **Chirurgische Klinik und Poliklinik** Dr. Th. KOCHER, P. o.
Täglich 8—9¹/₂ Uhr.
131. **Chirurgischer Operationskurs** Derselbe.
3 Mal wöchentlich 5—7 Uhr.
132. **Allgemeine Chirurgie** Dr. TAVEL, P. e.
Dienstag, Freitag 4—5 Uhr.
133. **Chirurgisch-diagnostischer Kurs** Dr. NIEHANS, P. t., P. d.
2-stündig.

134. **Verbandkurs** Dr. NIEHANS, P. t., P. d.
2-stündig, Mittwoch 8—9¹/₂ Uhr.
135. **Massagekurs** Derselbe.
1-stündig (publice).
136. **Allgemeine und Lokalanästhesie** Dr. DUMONT, P. t., P. d.
2-stündig.
137. **Bestimmung der Arbeits- und Erwerbsunfähigkeit nach Verletzungen, Arzt und Unfallversicherung etc.** Dr. BÜELER, P. d.
1-stündig.
138. **Massage und Mechanothérapie mit praktischen Uebungen** Derselbe.
1-stündig.
139. **Die allgemeine Anästhesie** (in prakt. Uebungen) Dr. ARND, P. d.
Vormittags nach Uebereinkunft (privatissime).
140. **Ausgewählte Kapitel der orthopädischen Chirurgie** Derselbe.
Samstag 5—7 Uhr.
141. **Repetitorium der speziellen Chirurgie** Dr. DE QUERVAIN, P. d.
2-stündig.
142. **Chirurgisch-propädeutische Klinik** Dr. A. KOCHER, P. d.
2-stündig.
143. **Chirurgischer Operationskurs: Repetitorium und Examinatorium** Derselbe.
1-stündig.
144. **Kursus der Cystoskopie** Dr. WILDBOLZ, P. d.
2-stündig (privatissime).
145. **Diagnostik und Therapie der chirurgischen Krankheiten der Harnorgane** (mit praktischen Uebungen). Derselbe.
1-stündig (privatissime).
146. **Geburtshülflich-gynäkologische Klinik und Poliklinik** Dr. P. MÜLLER, P. o.
Täglich 6¹/₂—8 Uhr morgens.
147. **Geburtshülflicher Operationskursus** Derselbe.
Dienstag, Mittwoch, Freitag 4—6 Uhr.
148. **Geburtshülflich-gynäkologische Besprechungen** . Derselbe.
Einmal wöchentlich (gratis).
149. **Geburtshülflich-diagnostischer Kursus** (durch die Dr. Derselbe.
I. und II. Assistenten der Klinik). . . .
Zweimal wöchentlich.
150. **Ausgewählte Abschnitte aus der Geburtshilfe und Gynäkologie** Dr. CONRAD, P. d.
2-stündig.

151. **Repetitorium der Geburtshilfe** Dr. DICK, P. d.
2-stündig.
152. **Propädeutische Vorlesungen über Geburtshilfe
und Gynäkologie** Dr. WALTHARD, P. t., P. d.
Dienstag, Mittwoch, Freitag 6—7 Uhr abends.
153. **Ophthalmologische Klinik und Poliklinik** Dr. SIEGRIST, P. o.
Montag, Dienstag, Donnerstag 11—1 Uhr.
154. **Augenspiegelkurs für Vorgerücktere** Derselbe.
Freitag, Samstag 11—12 Uhr.
155. **Augenspiegelkurs für Anfänger** Derselbe.
Mittwoch 3—4, Freitag 2—3 Uhr.
156. **Augenspiegelkurs** Dr. EMMERT, P. t., P. d.
Montag oder Freitag 11—12¹/₂ Uhr.
157. **Praktische Uebungen in der Diagnostik der
Augenkrankheiten** Derselbe.
Mittwoch 11—12¹/₂ Uhr.
158. **Die augenärztlichen Untersuchungsmethoden** Dr. HEGG, P. d.
2-stündig.
159. **Poliklinik der Ohren-, Nasen- und Kehlkopf-
krankheiten** Dr. VALENTIN, P. e.
Dienstag, Donnerstag 2—3¹/₂ Uhr.
160. **Kurs der Oto-, Rhino-, Laryngoskopie.** Gemein-
sam mit Prof. Dr. Lüscher Derselbe.
Montag, event. Freitag abends.
161. **Spezielle Rhinologie** Derselbe.
1-stündig.
162. **Ohrenheilkunde** Dr. DUTOIT, P. d.
2-stündig.
163. **Praktisch-theoretischer Kurs der Laryngoskopie,
Rhinoskopie und Otoskopie** Dr. LINDT, P. t., P. d.
2-stündig abends.
164. **Kursus der Laryngologie, Rhinologie und Oto-
logie mit praktischen Uebungen.** Gemein-
schaftlich mit Herrn Prof. Valentin Dr. LÜSCHER, P. t., P. d.
Donnerstag abend 8—10 Uhr.
165. **Diagnostik und Therapie der Ohrerkrankungen
mit praktischen Uebungen** Derselbe.
2-stündig.
166. **Aerztliche Berufs- und Standesfragen (Ethik des
ärztlichen Berufes)** Derselbe.
1-stündig.

167. **Klinische Demonstrationen aus dem Gebiet der Oto-, Rhino- und Laryngologie** Dr. SCHÖNEMANN, P. d.
2-stündig.
168. **Normale und pathol. Anatomie von Ohr, Nase und Kehlkopf** Derselbe.
(Gratis).
169. **Praktische Arbeiten in meinem Privatlaboratorium** Derselbe.
170. **Psychiatrische Klinik für Mediziner** Dr. v. SPEYR, P. e.
Samstag 2—4 Uhr in der Waldau.
171. **Psychiatrische Klinik für Juristen** Derselbe.
Montag 2—4 Uhr in der Waldau.
172. **Gerichtliche Psychiatrie** Dr. WALKER, P. d.
2-stündig, für Mediziner.
173. **Klinik der Haut- und venerischen Krankheiten** Dr. JADASSOHN, P. o.
Mittwoch 9¹/₂—11, Freitag 11—12¹/₂ Uhr.
174. **Pathologie und Therapie der Syphilis** Derselbe.
Samstag 11—12¹/₂ Uhr.
175. **Praktische Uebungen in der Diagnose und Behandlung der venerischen, speziell der gonorrhöischen Erkrankungen** Derselbe.
Mittwoch 11—12 Uhr.
176. **Klinische Visite** Derselbe.
In einer zu bestimmenden Stunde.
177. **Dermatologisch-histologische Untersuchungsmethoden. Praktischer Kurs** Dr. SCHWENTER, P. d.
(Privatissime) 1 bis 2-stündig.
178. **Ausgewählte Kapitel aus der Dermatologie mit Demonstrationen** Frau Dr. SCHWENTER, P. d.
1-stündig.
179. **Pharmazeutische und gerichtliche Chemie** (organische Chemie, aliphatische Reihe) Dr. TSCHIRCH, P. o.
Montag, Dienstag, Freitag, Samstag 8—9 Uhr.
180. **Mikroskopische Uebungen mit Rücksicht auf Drogen, Nahrungs- und Genussmittel** Derselbe.
Mittwoch, Donnerstag 7—9 Uhr.
181. **Angewandte Anatomie im Anschluss an vorstehende Uebungen** Derselbe.
(Publice.)
182. **Pharmakognosie** Derselbe.
Montag, Dienstag, Mittwoch, Donnerstag 11—12 Uhr.

183. **Arbeiten im chemischen und mikroskopischen
Laboratorium des pharmazeut. Institutes .** Dr. TSCHIRCH, P. o.
Täglich.
184. **Methoden der gerichtlichen Chemie** Dr. OESTERLE, P. t., P. d.
Freitag 11—12 Uhr.
185. **Mikroskopische Diagnose offizineller Pflanzen-
pulver** Derselbe.
Freitag 2—3 Uhr.
186. **Physikalisch-diagnostischer Kurs** Dr. KOTTMANN, P. d.
187. **Pathologische Physiologie** Derselbe.
Mittwoch 6—7 Uhr.

Beurlaubt: Dr. Carini, P. d.

V. Veterinär-medizinische Fakultät.

188. **Histologie** Dr. RUBELI, P. o.
Mittwoch, Samstag 11—12 Uhr.
189. **Embryologie** Derselbe.
Täglich 8—9 Uhr.
190. **Ausgewählte Kapitel der Anatomie** Derselbe.
1 bis 2-stündig.
191. **Repetitorium der Anatomie** Derselbe.
2-stündig.
192. **Mikroskopischer Kurs für Anfänger** Derselbe.
Dienstag, Freitag 2—4 Uhr.
193. **Mikroskopischer Kurs für Vorgerücktere** Derselbe.
Montag, Dienstag, Donnerstag, Freitag
10—12 Uhr.
194. **Arbeiten im veterinär-anatomischen Institut** Derselbe.
Halb- und ganztägig.
195. ***Allgemeine Pathologie** Dr. GUILLEBEAU, P. o.
Täglich 7—8 Uhr morgens.
196. ***Sektionskurs** Derselbe.
Dienstag, Mittwoch, Freitag 3—4 Uhr.
197. ***Bakteriologisches Praktikum** Derselbe.
Montag, Donnerstag 3—6 Uhr.

198. **Arbeiten im veterinär-pathologischen Institut** . Dr. GUILLEBEAU, P. o.
Täglich.
199. **Spezielle Pathologie und Therapie der Haustiere** Dr. NOYER, P. o.
Montag bis Donnerstag 8—9 Uhr.
200. **Veterinär-medizinische Klinik** Derselbe.
Täglich 10—12 Uhr.
201. **Arzneimittellehre** Derselbe.
Montag bis Freitag 2—3 Uhr.
202. **Klinische Untersuchungsmethoden** Derselbe.
Freitag, Samstag 7—9 Uhr.
203. **Beschirrungs- und Sattelkunde** Derselbe.
Dienstag 5—6 Uhr.
204. **Veterinär-chirurgische Klinik** Dr. SCHWENDIMANN, P. o.
Täglich 10—12 Uhr.
205. **Chirurgie der Haustiere (allgem. Teil)** Derselbe.
Montag, Dienstag, Mittwoch 9—10 Uhr.
206. **Operationslehre** Derselbe.
Donnerstag, Freitag, Samstag 9—10 Uhr.
207. **Augenspiegelkurs** Derselbe.
Dienstag 4—5 Uhr.
208. **Ambulatorische Klinik** Dr. HESS, P. o.
Täglich 2—7 Uhr.
209. **Geburtshilfe** Derselbe.
Montag, Dienstag 7—8 Uhr.
210. **Ausgewählte Kapitel aus der Bujatrik** Derselbe.
Mittwoch, Donnerstag, Freitag 7—8 Uhr.
211. **Gerichtliche Tiermedizin** Derselbe.
Dienstag, Samstag 8—9 Uhr.
212. **Hygiene, I. Teil** Dr. KRÆMER, P. o.
Montag, Mittwoch 8—9 Uhr.
213. **Allgemeine Tierzucht** Derselbe.
Donnerstag, Freitag 8—9 Uhr.
214. **Beurteilung des Pferdes** Derselbe.
Samstag 2—4, Montag, Mittwoch 9—10 Uhr.
215. **Praktikum für Vorgerückte** Derselbe.
Täglich 9—12, 2—7 Uhr.
216. **Einführung in die theoretische Biologie** Derselbe.
1-stündig.



VI. Philosophische Fakultät.

I. Abteilung.

217. ***Logik und Erkenntnistheorie.** Dr. STEIN, P. o.
Donnerstag 5—7 Uhr.
218. ***Geschichte der neueren Philosophie von Kant bis Nietzsche** Derselbe.
Montag, Mittwoch, Freitag 5—6 Uhr.
219. ***Die Philosophen der französischen Revolution (Enzyklopädisten)** Derselbe.
Dienstag 6—7 Uhr (publice und gratis).
220. **Philosophisches Seminar:**
a) **Lektüre und Interpretation von Kants Kritik der reinen Vernunft.**
b) **Vorträge** Derselbe.
Mittwoch 3—5 Uhr.
221. ***Psychologie des Gefühls- und Willenslebens** . Dr. DÜRR, P. e.
Dienstag, Freitag 11—12 Uhr.
222. **Kurs zur Einführung in die experimentelle Psychologie.** Derselbe.
Samstag 10—12 Uhr.
223. **Anleitung zu selbständigen psychologischen Untersuchungen** Derselbe.
Nach Bedürfnis.
224. ***Lebens- und Kunstanschauung der Griechen** . Frl. Dr. TUMARKIN, P. t., P. d.
Montag 6—7 Uhr.
225. **Lektüre und Interpretation von Spinozas «Ethik»** . Dieselbe.
Mittwoch 4—5 Uhr.
226. ***La répression rationnelle de la criminalité** . Dr. LECLÈRE, P. d.
Lundi 2—3 h.
227. ***Entretiens sur les « Pensées » de Pascal** Le même.
Mercredi 5—6 h. (publice et gratis.)
228. ***Le conflit de l'individualisme et du socialisme dans l'histoire de la morale.** Le même.
Samedi 11—12 h.
229. ***Fortsetzung des Sanskritkurses** Dr. MÜLLER-HESS, P. o.
2-stündig.
230. **Ausgewählte Hymnen der Rigveda** Derselbe.
2-stündig.

231. **Hebräisch: Lektüre von Jesus Sirach** Dr. MARTI, P. o.
Donnerstag 9—10 Uhr.
232. **Syrische Sprache, II. Kurs** Derselbe.
Mittwoch 3—5 Uhr.
233. **Arabische Sprache, I. Kurs** Derselbe.
Dienstag, Freitag 9—10 Uhr.
234. **Arabisch, für Vorgerücktere** Derselbe.
Mittwoch 9—10 Uhr.
235. ***Geschichte Israels** Derselbe.
Dienstag bis Freitag 8—9 Uhr.
236. **Philosophisches Seminar: Vergleichende Laut-
lehre des Griechischen** Dr. HAAG, P. o.
Mittwoch 9—10¹/₂ Uhr.
237. **Geschichte des gelehrten Unterrichts in der
Schweiz** Derselbe.
Mittwoch, Freitag 6—7 Uhr.
238. **Einführung in die lateinische Sprache** Derselbe.
Montag bis Freitag 2—3, Donnerstag 6 bis
7 Uhr.
239. **Aristophanes Acharner** Derselbe.
Montag, Dienstag 6—7 Uhr.
240. **Methodik des philologischen Studiums** Dr. PRÄCHTER, P. o.
1-stündig.
241. ***Die Poesie der Römer** Derselbe.
Freitag 11—12 Uhr.
242. ***Griechisches Privatleben nach Darstellungen
auf antiken Kunstwerken (mit Projektionen)** Derselbe.
Freitag 6—7 Uhr (publice und gratis).
243. **Philologisches Seminar:**
- a) **Senecas Briefe** Derselbe.
 2-stündig.
- b) **Anleitung zu wissenschaftlichen Arbeiten** Derselbe.
 1 bis 2-stündig.
244. **Philologisches Proseminar:**
- a) **Kursorische lateinische Lektüre** Derselbe.
 2-stündig.
- b) **Kursorische griechische Lektüre** Derselbe.
 2-stündig.
245. ***Geschichte der deutschen Literatur von ihren
Anfängen bis ins 13. Jahrhundert** Dr. VETTER, P. o.
Dienstag, Mittwoch, Donnerstag 7—8 Uhrmorg.

246. ***Mittelhochdeutsch mit Uebungen** (Lesebuch von Bachmann) Dr. VETTER, P. o.
Dienstag, Donnerstag 8—9 Uhr.
247. **Altnordisch** (Heldenlieder der Aeltern Edda) Derselbe.
2-stündig.
248. **Deutsches Seminar, Altdeutsche Abteilung:**
Schriften Niklaus Manuels Derselbe.
Donnerstag 5—7 Uhr.
249. ***Kunstdenkmäler des Mittelalters**, mit Projektionen und Besichtigungen Derselbe.
Mittwoch 6—7 Uhr (öffentlich u. unentgeltlich.)
250. ***Deutsche Heldensage** Dr. SINGER, P. o.
2-stündig.
251. **Germanische Lautlehre I** Derselbe.
2-stündig.
252. **Mittelhochdeutsche Uebungen für Vorgerücktere** Derselbe.
2-stündig.
253. **Deutsches Seminar, altdeutsche Abteilung:**
Braunes Gotische Grammatik Derselbe.
2-stündig.
254. ***Neuhochdeutsche Metrik** Dr. WALZEL, P. o.
Donnerstag, Samstag 11—12 Uhr.
255. ***Das deutsche Drama des 16. u. 17. Jahrhunderts** Derselbe.
Donnerstag 7—8 Uhr abends.
256. ***Geschichte der deutschen Literatur im 18. Jahrhundert** Derselbe.
Montag 10—11, Dienstag, Mittwoch 11—12,
Freitag 10—11 Uhr.
257. **Deutsches Seminar, Neuere Abteilung** Derselbe.
2-stündig.
258. ***Besprechung neuerer Dichtungen** Derselbe.
Montag 11—12 Uhr (publice und gratis).
259. **Anleitung zu wissenschaftlichen Arbeiten** Derselbe.
2 bis 3-stündig.
260. ***Historische Grammatik der englischen Sprache** Dr. MÜLLER-HESS, P. o.
Montag, Freitag 6—7 Uhr.
261. ***Der englische Roman im 19. Jahrhundert** Derselbe.
Dienstag 5—6 Uhr.
262. **Im englischen Seminar:**
a) **Altenglische Uebungen nach Morris und Skeat, II. Partie** Derselbe.
Montag, Freitag 11—12 Uhr.
b) ***Neuenglische Uebungen** Derselbe.
Samstag 11—12 Uhr.

- c) ***Repetitorium der englischen Literaturgeschichte** Dr. MÜLLER-HESS, P. o.
 Samstag 10—11 Uhr.
263. **Geschichte der englischen Literatur im 18. Jahrhundert** Dr. HECHT, P. d.
 2-stündig.
264. **Beowulf** Derselbe.
 1-stündig.
265. **Einführung in die englische Sprache** KÜNZLER, P. t., P. d.
 Donnerstag 11—12, Samstag 10—12 Uhr.
266. **Englische Grammatik (Fortsetzung). Uebungen im Uebersetzen ins Englische** Derselbe.
 Freitag 11—12 Uhr.
267. **Lektüre und Erklärung moderner englischer Schriftsteller** Derselbe.
 Mittwoch 2—4 Uhr.
268. ***Cours supérieur de langue française: Etymologies et synonymes** Dr. MICHAUD, P. o.
 Lundi, mercredi 9—10 heures.
269. ***Explication d'auteurs français** Le même.
 Mardi, vendredi 9—10 heures.
270. ***Rhétorique et versification (1^{re} partie)** Le même.
 Jeudi 9—10 heures.
271. ***Histoire de la littérature française au 17^e siècle** Le même.
 Samedi 8—10 heures.
272. **Séminaire de français moderne: Répétitions et exercices** Le même.
 Mercredi 6—7 heures.
273. **Formenlehre der italienischen Sprache mit Uebungen, für Anfänger, I. Teil** NIGGLI, P. t., P. d.
 Freitag 5—7 Uhr.
274. **Lektüre: Cuore von E. de Amicis** Derselbe.
 Donnerstag 11—12 Uhr.
275. **I poeti G. Leopardi e G. Giusti** Derselbe.
 2-stündig.
276. **Erster russischer Kurs: Einführung ins Russische. Lektüre von Augenbergs kleinem russischen Lesebuch** Dr. BRUNNHOFER, P. d.
 3-stündig.
277. **Zweiter russischer Kurs: Unregelmässige Zeitwörter und Vidi. Lektüre eines klassischen Stückes** Derselbe.
 3-stündig.

278. **Deutsche Uebungen für Letten und Russen** . . . Dr. BRUNNHOFER, P. d.
3-stündig.
279. **Historische Geographie der ponto-kaspischen Uferländer** . . . Derselbe.
2-stündig.
280. **Brahmanismus und Buddhismus in Ostasien** . . . Derselbe.
1-stündig (publice und gratis).
281. **Allgemeine Geschichte des Mittelalters** . . . Dr. WOKER, P. o.
Montag, Dienstag, Donnerstag, Freitag 3 bis
4 Uhr.
282. **Allgemeine Geschichte der neueren Zeit von der Reformation bis zur franz. Revolution** . . . Derselbe.
Montag, Dienstag, Donnerstag, Freitag 4 bis
5 Uhr.
283. **Historisches Seminar:**
a) **Abteilung für Quellenkunde und Arbeiten nach den Quellen** . . . Derselbe.
Montag von 7 Uhr abends an.
b) **Praktische pädagogische Abteilung** . . . Derselbe.
Mittwoch von 7 Uhr abends an.
284. ***Schweizergeschichte von 1291—1474** . . . Dr. TOBLER, P. o.
Montag, Dienstag 5—6 Uhr.
285. ***Schweizergeschichte von 1798—1813** . . . Derselbe.
Mittwoch, Donnerstag 5—6 Uhr.
286. ***Quellenkunde der Schweizergeschichte (Forts.)** . . . Derselbe.
Samstag 8—10 Uhr.
287. **Historisches Seminar: Kritische Uebungen** . . . Derselbe.
Freitag 7—9 Uhr morgens.
288. **Glasgemälde bernischer Kirchen, mit Exkursionen** Dr. v. MÜLINEN, P. e.
Samstag nachmittag.
289. **Heraldik** . . . Derselbe.
2-stündig.
290. ***Paläographie** . . . Dr. TÜRLEER, P. e.
2-stündig.
291. ***Urkundenlesen für Anfänger** . . . Derselbe.
2-stündig.
292. ***Englische und französische Malerei bis zur neuesten Zeit** . . . Dr. WEESE, P. o.
Mittwoch, Donnerstag 9—10 Uhr.
293. ***Venezianische Malerei** . . . Derselbe.
Mittwoch, Freitag 9—10 Uhr.
294. ***Haupttypen der Baukunst in der Renaissance** . . . Derselbe.
Dienstag 5—6 Uhr (publice).

295. * **Proseminar: Einführung in kunstkritische Betrachtungen von Meisterwerken** Dr. WEESE, P. o.
296. * **Seminar: Uebungen zu Tizian und Tintoretto** Derselbe.
1¹/₂-stündig.
297. * **Einführung in die Harmonik** HESS-RÜETSCHI, P. t., P. d.
Montag 4—6 Uhr.
298. * **Musikalische Formen und Einblick in die Instrumentation** Derselbe.
Dienstag 4—5 Uhr.
299. **Kontrapunkt** Derselbe.
Mittwoch 4—6 Uhr.
300. * **Analyse verschiedener Musikwerke** Derselbe.
Freitag 4—6 Uhr.
301. * **Redaktion und Nachrichtendienst der Zeitung mit praktischen Uebungen** Dr. BÜHLER, P. d.
Mittwoch 6—7 Uhr.
302. * **Kaufmännisches Rechnen mit prakt. Uebungen: Repetitorium über Münz- und Wechselrechnung** CADISCH, Lektor.
2-stündig.
303. * **Buchhaltung mit praktischen Uebungen: Grundzüge der systematischen Buchhaltung, verschiedene Formen derselben** Derselbe.
2-stündig.
304. * **Praktische Nationalökonomie** Dr. ONCKEN, P. o.
Montag bis Freitag 6—7 Uhr.
- NB. Die übrigen nationalökonomischen Vorlesungen siehe « Juristische Fakultät ».*
Die Vorlesungen über Romanische Philologie werden später angekündigt.

II. Abteilung.

305. **Besselsche Funktionen mit Repetitorium** Dr. GRAF, P. o.
3-stündig.
306. **Bestimmte Integrale mit Repetitorium** Derselbe.
3-stündig.
307. **Differentialgleichungen** Derselbe.
2-stündig.
308. **Differential- und Integralrechnung** Derselbe.
2-stündig.

309. **Renten- und Versicherungsrechnung** Dr. GRAF, P. o.
2-stündig.
310. **Repetitorium der Elementar-Mathematik** Derselbe.
3-stündig.
311. **Mathematisches Seminar**, in Verbindung mit
Prof. Dr. G. Huber Derselbe.
Dienstag 6—8 Uhr.
312. ***Differentialrechnung** Dr. OTT, P. o.
Dienstag, Freitag 3—4 Uhr.
313. ***Analytische Geometrie der Ebene**, I. Teil Derselbe.
Dienstag, Freitag 4—5 Uhr.
314. ***Sphärische Astronomie**, II. Teil Dr. G. HUBER, P. o.
Dienstag, Donnerstag 6—7 Uhr.
315. ***Repetitorium der Astronomie** Derselbe.
Mittwoch 10—11 Uhr.
316. ***Analytische Geometrie des Raumes mit Theorie
der Flächen 2. Grades** Derselbe.
Dienstag, Mittwoch, Freitag 11—12 Uhr.
317. ***Theorie der Enveloppen und Brennpunkte** Derselbe.
Dienstag, Freitag 10—11 Uhr.
318. **Mathematisches Seminar** (geometrische Richtung),
in Verbindung mit Prof. Dr. Graf Derselbe.
Donnerstag 5—6 Uhr.
319. **Elemente der darstellenden Geometrie** BENTELI, P. e.
Montag, Mittwoch, Freitag 7—8, Donnerstag
8—9 Uhr.
320. **Praktische Geometrie**. Meist Uebungen auf dem
Terrain Derselbe.
Mittwoch 2—5 Uhr.
321. **Ausgewählte versicherungswissenschaftliche Ka-
pitel** Dr. MOSER, P. e.
Nach Uebereinkunft.
322. **Die Transzendenten π** (Bestimmung durch Beob-
achtung mit Hilfe der Fehlertheorie) Derselbe.
1-stündig.
323. **Mathemat.-versicherungswissenschaftl. Seminar**.
2-stündig. Derselbe.
324. **Synthetische Geometrie**, II. Teil Dr. CRELIER, P. d.
2-stündig.
325. **Zentralprojektion** Derselbe.
2-stündig.
326. **Exercices de Géométrie** Derselbe.
2 heures.

327. **Wahrscheinlichkeitsrechnung** Dr. BOHREN, P. d.
2-stündig.
328. ***Experimentalphysik**, I. Teil (allgemeine Physik,
Akustik, Optik) Dr. FORSTER, P. o.
Täglich von 9—10 Uhr.
329. ***Wärmelehre** (Schluss des Winterkollegs) Derselbe.
Montag 6—7 Uhr (publice).
330. ***Repetitorium der Physik** Derselbe.
Montag 5—6, Samstag 10—11 Uhr.
331. ***Theoretisch-praktischer Kurs der Photographie** Derselbe.
Mittwoch 3—6 Uhr.
332. **Physikalisches Praktikum** Derselbe.
Samstag 2—6 Uhr.
333. ***Spektralanalyse der Gestirne** Dr. GRUNER, P. e.
Dienstag 5—6 Uhr.
334. **Elektrotechnik** Dr. BLATTNER, P. d.
2-stündig.
335. ***Spezielle anorganische Chemie** (Ausführung und
Fortsetzung des Kollegs über Experimental-
chemie für Chemiker) Dr. FRIEDHEIM, P. o.
Täglich (ausser Samstag) 7—8 Uhr morgens.
336. ***Qualitative u. quantitative Analyse** (Metalloide) Derselbe.
Dienstag, Freitag 11—12 Uhr.
337. ***Chemische Technologie der landwirtschaftlichen
Gewerbe** Derselbe.
Donnerstag 5—7 Uhr.
338. **Anorganisch-chemisches Praktikum** (Halbprak-
tikum nur für Anfänger) Derselbe.
Täglich (ausser Samstag) 8—12, 1—5 Uhr.
339. **Analytisch-chemisches Praktikum für Mediziner** Derselbe.
Montag und Donnerstag, oder Dienstag und
Freitag, oder Mittwoch u. Samstag 1—5 Uhr.
340. ***Uebungen in der technischen Gasanalyse** Derselbe.
Wöchentlich 3 Stunden nach Wahl.
341. **Organische Chemie** Dr. v. KOSTANECKI, P. o.
Montag bis Freitag 10—11, Freitag 6—7 Uhr.
342. **Repetitorium der organischen Chemie** Derselbe.
Freitag 5—6 Uhr.
343. **Organisch-chemisches Praktikum** Derselbe.
Täglich 8—12 und 2—6, Samstag 8—12 Uhr.

344. **Einführung in die Chemie der organischen Farbstoffe** Dr. TAMBOR, P. e.
Dienstag 6—7, Samstag 11—12 Uhr.
345. **Repetitorium der carbo- und heterocyklischen Verbindungen** Derselbe.
Mittwoch 6—7 Uhr.
346. **Anorganisch-chemische Arbeiten im Privatlaboratorium** Dr. MAI, P. t., P. d.
Nach Vereinbarung.
347. **Repetitorium der anorganischen Chemie** Derselbe.
1-stündig.
348. **Kolloquium über qualitative Analyse** Derselbe.
1-stündig.
349. ***Theoretische Einführung in die Laboratoriumsarbeiten über qualitative Analyse; für Anfänger** Dr. EPHRAIM, P. d.
1-stündig.
350. **Die modernen Grundlagen der anorganischen Chemie** Derselbe.
2-stündig.
351. **Kolloquium über Themata aus der anorganischen Chemie** Derselbe.
2-stündig.
352. **Chemie der Nahrungs- und Genussmittel** Dr. SCHAFFER, P. e.
2-stündig.
353. **Nachweis der chemischen Konservierung der Nahrungs- und Genussmittel** Derselbe.
1-stündig (gratis).
354. **Praktische Arbeiten im Laboratorium für Lebensmittelchemie** Derselbe.
Nach Vereinbarung.
355. ***Botanik, II. Teil (Phanerogamen)** Dr. Ed. FISCHER, P. o.
Dienstag, Donnerstag, Freitag, Samstag 7 bis 8 Uhr morgens und Exkursionen Samstag nachmittags.
356. ***Pharmazeutische Botanik** Derselbe.
2-stündig.
357. ***Ausgewählte Kapitel aus der Pilzkunde** Derselbe.
2-stündig.
358. ***Repetitorium der Botanik** Derselbe.
Dienstag 6—7 Uhr.

359. * **Uebungen im Pflanzenbestimmen** mit Erläuterung der wichtigsten einheimischen Phanerogamenfamilien Dr. Ed. FISCHER, P. o.
Montag 3—5 Uhr.
360. **Mikroskopischer Kurs für Anfänger** (II. Kurs: Anatomie und Morphologie der Phanerogamen) Derselbe.
Freitag 3—5 Uhr.
361. **Arbeiten im botanischen Institut** Derselbe.
Ganzpraktikum täglich (ausser Samstag nachmittag) von 8—12 und 2—6 Uhr. Halbpaktikum an festzustellenden Vormittagen.
362. **Vergleichende Anatomie der Wirbeltiere** . . . Dr. STUDER, P. o.
Montag bis Freitag 8—9 Uhr.
363. **Systematische Zoologie der Chordonier** (Tunicaten und Vertebraten) Derselbe.
Montag, Dienstag, Donnerstag, Freitag 11 bis 12 Uhr.
364. **Zoologische Uebungen für Anfänger** (mikroskopischer Kurs) Derselbe.
Einmal nachmittags.
365. **Zoologische Arbeiten im Laboratorium** Derselbe.
Halbtäglich bis täglich.
366. **Allgemeine Biologie und Darwinismus** Dr. SCHAPIRO, P. d.
1—2-stündig.
367. **Der Sozialismus vom Standpunkt der Biologie** Derselbe.
1-stündig (publice).
368. **Repetitorium der Zoologie** Derselbe.
2-stündig.
369. **Spezielle Geologie (Erdgeschichte und Paläontologie)** Dr. BALTZER, P. o.
Dienstag, Donnerstag, Freitag 8—9 Uhr.
370. **Geologisch-mineralogische Uebungen und Anleitung zu selbständigen Arbeiten** Derselbe.
3- und 6-stündig. Mittwoch und Freitag (Parallekurs) 2—5 Uhr. Doktoranden nach Vereinbarung.
371. **Spezielle Geologie der Alpen mit besonderer Berücksichtigung der Schweiz. Für Vorgerücktere** Derselbe.
Dienstag, Donnerstag 6—7 Uhr.
372. **Geologische Exkursionen** Derselbe.
(gratis).

373. **Petrographische Arbeitsmethoden** Dr. HUGL, P. d.
1-stündig.
374. **Mikroskopisch-petrographisches Praktikum** Derselbe.
Halbtägig. Für Vorgerücktere nach Ueber-
einkunft.

Die Vorlesungen über Geographie werden später angekündigt.

Beurlaubt: Dr. Pexider, P. d., Dr. Volz, P. d.

Lehramtsschule.

I. 1.

375. **Systematische Pädagogik auf experimentell-
psychologischer Grundlage, I. Teil.** Dr. DÜRR, P. e.
Dienstag, Mittwoch, Freitag 6—7 Uhr.
376. **Geschichte der deutschen Literatur von ihren
Anfängen bis ins 13. Jahrhundert** Dr. VETTER, P. o.
Dienstag, Mittwoch, Donnerstag 7—8 Uhr
vormittags.
377. **Mittelhochdeutsch mit Uebungen** Derselbe.
Mittwoch, Freitag 7—9 Uhr.
378. **Grammaire française et exercices** BESSIRE, Lektor.
Montag 7—9, Freitag 7—8 Uhr.
379. **Explication d'auteurs français** Dr. MICHAUD, P. o.
Dienstag, Freitag 9—10 Uhr.
380. **Einführung in die englische Sprache** KÜNZLER, P. t., P. d.
Donnerstag 11—12, Samstag 10—12 Uhr.
381. **Formenlehre der italienischen Sprache mit
Uebungen, I. Teil** NIGGLI, P. t., P. d.
Mittwoch 11—12 Uhr, Freitag 6—7 Uhr.
382. **Lektüre: Cuore von E. de Amicis** Derselbe.
Donnerstag 11—12 Uhr.
383. **Allgemeine Geschichte des Mittelalters** Dr. WOKER, P. o.
Montag, Dienstag, Donnerstag, Freitag 3 bis
4 Uhr.
384. **Schweizergeschichte von 1291—1477** Dr. TOBLER, P. o.
Montag, Dienstag 5—6 Uhr.
385. **Mathematische und physikalische Geographie** N. N.
Montag, Dienstag, Donnerstag 2—3 Uhr.

386. **Turnen:** Knabenturnen, 1. und 2. Turnjahr. WIDMER, Turnlehrer.
Mädchenturnen, 1. und 2. Turnjahr.
Montag, Donnerstag 6—7 Uhr.

I. 3.

387. **Allgemeine Anatomie u. Physiologie des Menschen** Dr. LÜSCHER, P. t., P. d.
3-stündig.
388. **Methodik der Sekundar-Schulfächer** STUCKI, Seminarlehrer.
Montag, Donnerstag 6—7 Uhr.
389. **Lehrübungen in Schulklassen** Derselbe.
Nach Verabredung.
390. **Geschichte der deutschen Literatur im 18. Jahrhundert** Dr. WALZEL, P. o.
4-stündig.
391. **Übungen im deutschen Aufsatz** Dr. VETTER, P. o.
2-stündig.
392. **Grammaire française et exercices** BESSIRE, Lektor.
Dienstag 8—9, Mittwoch, Donnerstag 7—8 Uhr.
393. **Histoire de la littérature française au XVII^e siècle** Dr. MICHAUD, P. o.
Samstag 8—10 Uhr.
394. **Rhétorique et versification (2^e partie)** Derselbe.
Donnerstag 9—10 Uhr.
395. **Englische Syntax mit Übungen** KÜNZLER, P. t., P. d.
Freitag 11—12 Uhr.
396. **Lektüre und Erklärung moderner englischer Schriftsteller** Derselbe.
Mittwoch 2—4 Uhr.
397. **Geschichte der italienischen Literatur (Teil I)** N. N.
Dienstag, Donnerstag 10—11 Uhr.
398. **Lettura della Vita nuova di Benvenuto Cellini** N. N.
Samstag 10—11 Uhr.
399. **Allgemeine Geschichte der neueren Zeit** Dr. WOKER, P. o.
Montag, Dienstag, Donnerstag, Freitag 4 bis
5 Uhr.
400. **Schweizergeschichte von 1798—1815.** Dr. TOBLER, P. o.
Mittwoch, Donnerstag 5—6 Uhr.
401. **Länder- und Völkerkunde von Asien** N. N.
Mittwoch 4—5, Freitag 2—4 Uhr.
402. **Turnen:** Knabenturnen, 4. Turnjahr WIDMER, Turnlehrer.
Mädchenturnen, 4. Turnjahr.
Dienstag, Freitag, 6—7 Uhr.

II. 1.

403. **Pädagogik** (v. Sektion I) Dr. DÜRR, P. e.
 404. **Neuhochdeutsche Grammatik mit Uebungen** . Dr. TOBLER, P. o.
 Dienstag 10—11 Uhr.
 405. **Lektüre von Schriftstellern des 18. Jahrhunderts** Derselbe.
 Donnerstag 10—11, Samstag 11—12 Uhr.
 406. **Algebraische Analysis (I. Teil)** Dr. OTT, P. o.
 Montag, Donnerstag 3—4 Uhr.
 407. **Goniometrie und ebene Trigonometrie** Derselbe.
 Montag, Donnerstag 4—5 Uhr.
 408. **Mathematische Uebungen** Derselbe.
 Mittwoch 11—12 Uhr.
 409. **Elemente der darstellenden Geometrie** BENTELI, P. e.
 Montag, Mittwoch, Freitag 7—8, Donnerstag
 8—9 Uhr.
 410. **Experimental-Physik, I. Teil (Allgemeine Physik,**
 Akustik, Optik) Dr. FORSTER, P. o.
 Täglich von 9—10 Uhr.
 411. **Mineralogie** Dr. BALTZER, P. o.
 3 Stunden.
 412. **Petrographie** Derselbe.
 1 Stunde.
 413. **Farbenlehre mit praktischen Uebungen** RITTER, Zeichenlehrer.
 Dienstag 2—5 Uhr.
 414. **Naturzeichnen** Derselbe.
 Dienstag 7—9 Uhr.
 415. **Freie Perspektive** DACHSELT, Zeichenlehrer.
 Samstag 7—9 Uhr.
 416. **Turnen (vid. Sektion I)** WIDMER, Turnlehrer.

II. 3.

417. **Anatomie und Physiologie (vid. Sektion I)** Dr. LÜSCHER, P. t., P. d.
 418. **Methodik (vid. Sektion I)** STUCKI, Seminar-Lehrer.
 419. **Uebungen im deutschen Aufsatz (vid. Sektion I)** Dr. VETTER, P. o.
 420. **Differentialrechnung** Dr. OTT, P. o.
 Dienstag, Freitag 3—4 Uhr.
 421. **Analytische Geometrie (I. Teil)** Derselbe.
 Dienstag, Freitag 4—5 Uhr.
 422. **Mathematische Uebungen** Derselbe.
 Samstag 11—12 Uhr.

423. **Praktische Geometrie, Uebungen auf dem Terrain** BENTELI, P. e.
Mittwoch 2—5 Uhr.
424. **Chemische Technologie der Brennstoffe und
landwirtschaftlichen Gewerbe** Dr. FRIEDHEIM, P. o.
Donnerstag 5—7 Uhr.
425. **Botanik, Phanerogamen** Dr. Ed. FISCHER, P. o.
Dienstag, Donnerstag, Freitag, Samstag 7 bis
8 Uhr.
426. **Uebungen im Pflanzenbestimmen** Derselbe.
Montag 3—5 Uhr.
427. **Systematische Zoologie der Chordonier (Tunicaten
und Wirbeltiere)** Dr. STUDER, P. o.
Montag, Dienstag, Donnerstag, Freitag 11 bis
12 Uhr.
428. **Spezielle Geologie (Erdgeschichte) und Paläon-
tologie** Dr. BALTZER, P. o.
Dienstag, Donnerstag, Freitag 8—9 Uhr.
429. **Naturzeichnen** RITTER, Zeichenlehrer.
Donnerstag 2—4 Uhr.
430. **Technisches Zeichnen** DACHSELT, Zeichenlehrer.
Mittwoch 7—9 Uhr.
431. **Wandtafelübungen:**
a) **Ornament**, Mittwoch 10—11 Uhr Derselbe.
b) **Skizzierübungen**, Mittwoch 11—12 Uhr RITTER, Zeichenlehrer.
432. **Turnen** (vid. Sektion I) WIDMER, Turnlehrer.

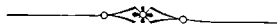

STUNDENPLAN.*)

I. Evangelisch-theologische Fakultät. Sommer-Semester 1907.

Stunden	Montag	Dienstag	Mittwoch	Donnerstag	Freitag	Samstag
7—8		Marti, Erklärung ausgew. Psalmen.	Marti, Erklärung ausgew. Psalmen.	Marti, Erklärung ausgew. Psalmen.	Marti, Erklärung ausgew. Psalmen.	
8—9		Marti, Geschichte Israels.	Marti, Geschichte Israels.	Marti, Geschichte Israels.	Marti, Geschichte Israels.	Steck, Johanneische Abschnitte. Lauterburg, Katech. u. homil. Uebung.
9—10	Steck, Allgem. Religionsgeschichte, II. Teil.	Steck, Neutestamtl. Zeitgeschichte. Lüdemann, Dogmatik II.	Steck, Allgem. Religionsgesch. II. Lüdemann, Dogmatik II.	Steck, Neutestamtl. Zeitgeschichte. Lüdemann, Dogmatik II.	Steck, Allgem. Religionsgesch. II. Lüdemann, Dogmatik II.	Steck, Johanneische Abschnitte. Lauterburg, Katech. u. homil. Uebung.
10—11	Barth, Kirchengeschichte v. westfäl. Frieden bis a. die Gegenwart.	Barth, Kirchengeschichte v. westfäl. Frieden bis a. die Gegenwart. Lauterburg, Katech.	Barth, Kirchengeschichte v. westfäl. Frieden bis a. die Gegenwart. Lauterburg, Ethik I: Prinzipienfragen.	Barth, Kirchengeschichte v. westfäl. Frieden bis a. die Gegenwart. Lauterburg, Katech.	Barth, Kirchengeschichte v. westfäl. Frieden bis a. die Gegenwart. Lauterburg, Ethik I: Prinzipienfragen.	Lüdemann, Dogmatische Uebungen.
11—12	Barth, Erklärung d. Hebräerbriefes.	Barth, Zwinglis Leben u. Schriften. Lüdemann, Dogmengeschichte I.	Barth, Erklärung d. Hebräerbriefes. Lüdemann, Dogmengeschichte I.	Barth, Zwinglis Leben u. Schriften. Lüdemann, Dogmengeschichte I.	Barth, Erklärung d. Hebräerbriefes. Lüdemann, Dogmengeschichte I.	Lüdemann, Dogmatische Uebungen.
3—4		Steck, Erklärung d. Gleichnisse Jesu.	Lauterburg, Katech. u. homil. Uebung.	Steck, Erklärung d. Gleichnisse Jesu.	Steck, Erklärung d. Gleichnisse Jesu.	
4—5		Hadorn, Lektüre u. Erklärung d. ev. Berichte über die Auferst. Jesu.	Barth, Kirchenhist. Uebg. (Mittelalt.) Lauterburg, Katech. u. homil. Uebung.	Hadorn, Schweiz. Kirchengesch. im 19. Jahrhundert.		
5—6	Haller, Das Gesetz Israels.	Marti, Ausgew. Abschnitte aus den kl. Propheten.	Barth, Kirchenhist. Uebungen (Mittelalter).	Hadorn, Schweiz. Kirchengesch. im 19. Jahrhundert.		
6—7	Haller, Das Gesetz Israels.	Marti, Ausgew. Abschnitte aus den kl. Propheten.				

*) Nur diejenigen Vorlesungen werden aufgenommen, für welche im Katalog eine bestimmte Zeit angegeben ist; Sezierübungen, chemische Practica etc. sind weggelassen.

II. Katholisch-theologische Fakultät. Sommer-Semester 1907.

Stunden	Montag	Dienstag	Mittwoch	Donnerstag	Freitag	Samstag
7—8	Herzog, Erklärung des Lukasevangeliums.	Herzog, Erklärung des Lukasevangeliums.	Herzog, Erklärung des Lukasevangeliums.	Herzog, Erklärung des Lukasevangeliums.	Herzog, Lektüre ausgew. Abschn. patrist. Schriften.	Herzog, Exegetisch-homilet. Uebungen.
8—9	Herzog, Erklärung d. Römerbriefes.	Herzog, Erklärung d. Römerbriefes.	Herzog, Erklärung d. Römerbriefes.	Herzog, Erklärung d. Römerbriefes.	Herzog, Lektüre ausgew. Abschn. patrist. Schriften.	Herzog, Exegetisch-homil. Uebungen. Kunz, Katechetik.
9—10	Kunz, Homiletik.	Thürlings, Ethik.	Thürlings, Ethik.	Thürlings, Dogmatik.	Thürlings, Dogmatik.	Woker, Kirchengeschichte I.
10—11	Kunz, Alttestam. Uebungen.	Thürlings, Dogmatik.	Thürlings, Dogmatik.	Thürlings, Liturg. musikwissensch. Uebungen.	Thürlings, Rituelle Uebungen.	Woker, Kirchengeschichte I.
11—12	Michaud, Théologie dogmatique.	Michaud, Théologie dogmatique.	Michaud, Théologie dogmatique.	Michaud, Histoire de l'Eglise.	Michaud, Histoire de l'Eglise.	Michaud, Exercices et répétitions.
4—5			Thürlings, Patristik des 4. Jahrhundert.			
5—6		Woker, Kirchengeschichtl. Uebung.	Thürlings, Patristik des 4. Jahrhundert.	Woker, Kirchengeschichte I.	Woker, Kirchengeschichte I.	
6—7		Woker, Kirchengeschichtl. Uebung.				

III. Juristische Fakultät. Sommer-Semester 1907.

Stunden	Montag	Dienstag	Mittwoch	Donnerstag	Freitag	Samstag
7—8	Hilty, Eidg. Bundesstaatsrecht II.	Hilty, Eidg. Bundesstaatsrecht II.	Hilty, Eidg. Bundesstaatsrecht II.	Hilty, Eidg. Bundesstaatsrecht.	Hilty, Eidg. Bundesstaatsrecht.	Hilty, Eidg. Bundesstaatsrecht II.
8—9	Lotmar, Pandekten: Obligat.-Recht. Thormann, Bundesstrafrechtspflege. Rossel, Code Napol.	Lotmar, Pandekten: Obligat.-Recht. Thormann, Bundesstrafrechtspflege. Rossel, Code Napol.	Lotmar, Pandekten: Obligat.-Recht. Thormann, Bundeszivilrechtspf.	Lotmar, Pandekten: Obligat.-Recht.	Lotmar, Pandekten: Obligat.-Recht. Thormann, Bundeszivilrechtspflege.	Lotmar, Romanist. Seminar.
9—10	Lotmar, Pandekten: Familienrecht u. Erbrecht. Thormann, Strafprozessrecht. Rossel, Code Napol.	Lotmar, Pandekten: Familienrecht u. Erbrecht. Thormann, Strafprozessrecht. Rossel, Législation sur le notariat et le barreau dans le Jura bernois.	Lotmar, Pandekten: Familienrecht u. Erbrecht. Thormann, Strafprozessrecht.	Lotmar, Pandekten: Familienrecht u. Erbrecht. Thormann, Strafprozessrecht.	Lotmar, Pandekten: Familienrecht u. Erbrecht. Thormann, Strafprozessrecht.	Lotmar, Romanist. Seminar.
10—11	Gmür, Deutsches Privatrecht. Huber, Schw. Hand. u. Wechselrecht. Marcusen, Institutionen des röm. Privatrechts.	Gmür, Deutsches Privatrecht. Huber, Schw. Hand. u. Wechselrecht. Marcusen, Institutionen des röm. Privatrechts.	Gmür, Germanist. Seminar. Huber, Schw. Erbrecht.	Gmür, Deutsches Privatrecht. Huber, Schw. Hand. u. Wechselrecht. Marcusen, Institutionen des röm. Privatrechts.	Gmür, Deutsches Privatrecht.	Gmür, Deutsches Privatrecht.
11—12	Reichesberg, Der mod. Arbeiterschutz. Gmür, Kirchenrecht. Huber, Schw. Hand. u. Wechselrecht.	Reichesberg, Verwaltungsstatistik. Gmür, Kirchenrecht. Huber, Schw. Hand. u. Wechselrecht.	Reichesberg, Geld-, Kredit-, Bank- u. Börsenwesen. Huber, Schw. Erbrecht.	Reichesberg, Verwaltungsstatistik. Gmür, Kirchenrecht. Huber, Schw. Hand. u. Wechselrecht. Marcusen, Institutionen des röm. Privatrechts.	Reichesberg, Geld-, Kredit-, Bank- u. Börsenwesen. Gmür, Schweiz. Urheber-, Patent- u. Markenrecht.	Reichesberg, Geld-, Kredit-, Bank- u. Börsenwesen. Gmür, Schweiz. Urheber-, Patent- u. Markenrecht. Sieber, Ausg. Geb. a. d. Bundesstaatsr. d. Ver. Staaten v. Nordamerika.
3—4	Hilty, Völkerrecht.	Hilty, Völkerrecht.	Hilty, Völkerrecht.	Hilty, Völkerrecht.	Hilty, Völkerrecht. Reichesberg, Statist. Seminar.	

III. Juristische Fakultät. Sommer-Semester 1907.

Stunden	Montag	Dienstag	Mittwoch	Donnerstag	Freitag	Samstag
4—5	Marcusen, Pandektenrepetitor. und Konversatorium.	Marcusen, Pandektenrepetitor. und Konversatorium. Burkhardt, Prakt. Ueb. im Bundesstaatsrecht.	Marcusen, Pandektenrepetitor. und Konversatorium. Geiser, Bernische Rechtsgesch.	Rossel, Répétition de droit civil.	Rossel, Code fédéral des obligations. Reichsberg, Statist. Seminar. Huber, Prakt. Ueb. im Handels- und Wechselrecht.	
5—6	Marcusen, Pandektenrepetitor. und Konversatorium.	Marcusen, Pandektenrepetitor. und Konversatorium. Sieber, Rep. d. eidg. Bundesstaatsr. Burkhardt, Prakt. Ueb. im Bundesstaatsrecht.	Marcusen, Pandektenrepetitor. und Konversatorium. Geiser, Bernische Rechtsgesch.	Rossel, Répétition de droit civil. Thormann, Praktik. u. Repetitor. des deutschen Strafr. im krim. Semin.	Rossel, Code fédéral des obligations. Sieber, Rep. d. eidg. Bundesstaatsr. Huber, Praktische Ueb. im Handels- u. Wechselrecht.	
6—7	Oncken, Praktische Nationalökonom.	Oncken, Praktische Nationalökonom. Kebedgy, Droit internat. privé. Lauterburg, Bern. u. eidg. Strafrecht.	Oncken, Praktische Nationalökonom. Kebedgy, Droit internat. pénal. Lauterburg, Bern. u. eidg. Strafrecht.	Oncken, Praktische Nationalökonom. Kebedgy, Répét. de droit intern. privé. Lauterburg, Konversator. über bern. Strafrecht mit prakt. Uebungen. Thormann, Praktik. u. Repetitor. des deutschen Strafr. im krim. Semin.	Oncken, Praktische Nationalökonom. Kebedgy, Kriegerrecht.	
7—8	Blumenstein, Eidg. Betreibungs- und Konkursrecht.	Blumenstein, Eidg. Betreibungs- und Konkursrecht.	Blumenstein, Eidg. Betreibungs- und Konkursrecht.	Blumenstein, Eidg. Betreibungs- und Konkursrecht.		
8—9	Blumenstein, Bern. Verw.-Recht II.	Blumenstein, Bern. Verw.-Recht III.	Blumenstein, Bern. Notariatsrecht.	Blumenstein, Eidg. Betreibungs- und Konkursrecht.		
9—10		Blumenstein, Bern. Verw.-Recht III.	Blumenstein, Bern. Notariatsrecht.			

IV. Medizinische Fakultät. Sommer-Semester 1907.

Stunden	Montag	Dienstag	Mittwoch	Donnerstag	Freitag	Samstag
6 ¹ / ₂ —7	Müller, Geburtsh.-gynäkol. Klinik und Poliklinik.	Müller, Geburtsh.-gynäkol. Klinik und Poliklinik.	Müller, Geburtsh.-gynäkol. Klinik und Poliklinik.	Müller, Geburtsh.-gynäkol. Klinik und Poliklinik.	Müller, Geburtsh.-gynäkol. Klinik und Poliklinik.	Müller, Geburtsh.-gynäkol. Klinik und Poliklinik.
7—8	Müller, Geburtsh.-gynäkol. Klinik und Poliklinik. Strasser, Embryol.	Müller, Geburtsh.-gynäkol. Klinik und Poliklinik. Strasser, Embryol.	Müller, Geburtsh.-gynäkol. Klinik und Poliklinik. Strasser, Embryol. Tschirch, Mikrosk. Uebungen.	Müller, Geburtsh.-gynäkol. Klinik und Poliklinik. Strasser, Histologie. Tschirch, Mikrosk. Uebungen.	Müller, Geburtsh.-gynäkol. Klinik und Poliklinik. Strasser, Histologie.	Müller, Geburtsh.-gynäkol. Klinik und Poliklinik. Strasser, Histologie.
8—9	Zimmermann, Syst. Anatomie. Tschirch, Pharm. u. gerichtl. Chemie.	Zimmermann, Syst. Anatomie. Tschirch, Pharm. u. gerichtl. Chemie.	Zimmermann, Syst. Anatomie. Tschirch, Mikrosk. Uebungen.	Zimmermann, Syst. Anatomie. Tschirch, Mikrosk. Uebungen.	Zimmermann, Syst. Anatomie. Tschirch, Pharm. u. gerichtl. Chemie.	Zimmermann, Syst. Anatomie. Tschirch, Pharm. u. gerichtl. Chemie.
8—9 ¹ / ₂	Kocher, Chir. Klinik und Poliklinik.	Kocher, Chir. Klinik und Poliklinik.	Kocher, Chir. Klinik und Poliklinik. Stooss, Klin. u. Polik. d. Kinderkrankh. Niehaus, Verbdkrs.	Kocher, Chir. Klinik und Poliklinik.	Kocher, Chir. Klinik und Poliklinik.	Kocher, Chir. Klinik und Poliklinik.
9—10	Kronecker, Physiol. d. Stoffwechsels.	Kronecker, Physiol. d. Stoffwechsels.	Kronecker, Physiol. d. Stoffwechsels.	Kronecker, Physiol. d. Stoffwechsels.	Kronecker, Physiol. d. Stoffwechsels.	Kronecker, Physiol. d. Stoffwechsels.
9 ¹ / ₂ —11	Sahli, Med. Klinik und Poliklinik.	Sahli, Med. Klinik und Poliklinik.	Sahli, Med. Klinik und Poliklinik. Jadassohn, Klinik d. Haut- und vener. Krankheiten.	Sahli, Med. Klinik und Poliklinik.	Sahli, Med. Klinik und Poliklinik.	Sahli, Med. Klinik und Poliklinik.
10—11	Strasser u. Zimmermann, Embr. Kurs.	Strasser u. Zimmermann, Mikr. Kurs.	Strasser u. Zimmermann, Mikr. Kurs.	Strasser u. Zimmermann, Mikr. Kurs.	Strasser u. Zimmermann, Mikr. Kurs.	Strasser u. Zimmermann, Mikr. Kurs.
11—12	Strasser u. Zimmermann, Embr. Kurs. Tschirch, Pharmakognosie.	Strasser u. Zimmermann, Mikr. Kurs. Tschirch, Pharmakognosie.	Strasser u. Zimmermann, Mikr. Kurs. Tschirch, Pharmakognosie. Jadassohn, Diagnose und Behandlung vener. Erkrank.	Strasser u. Zimmermann, Mikr. Kurs. Tschirch, Pharmakognosie.	Strasser u. Zimmermann, Mikr. Kurs. Siegrist, Augensp. Kurs für Vorger. Oesterle, Methoden der gerichtlichen Chemie.	Strasser u. Zimmermann, Mikr. Kurs. Siegrist, Augensp. Kurs für Vorger.

IV. Medizinische Fakultät. Sommer-Semester 1907.

Stunden	Montag	Dienstag	Mittwoch	Donnerstag	Freitag	Samstag
11—12 ^{1/2}	Langhans, Allgem. Pathologie.	Langhans, Allgem. Pathologie.	Sahli, Spez.-Pathol. und Therapie. Emmert, Diagnostik d. Augenkrankh.	Langhans, Allgem. Pathologie.	Langhans, Allgem. Pathologie. Jadassohn, Klinik d. Haut- und vener. Krankheiten.	Sahli, Spez.-Pathol. und Therapie. Jadassohn, Pathol. u. Therap. d. Syphil.
11—1	Siegrist, Ophtalmol. Klin. u. Poliklin.	Siegrist, Ophtalmol. Klin. u. Poliklin.	Kolle, Hyg. Untersuchungsmethod.	Siegrist, Ophtalmol. Klin. u. Poliklin.		
2—3	Langhans, Sekt.-Ks. mit Demonst. v. Speyr, Psychiatr. Klinik f. Juristen in der Waldau. Bürgi, Path. Chem. Kolle, Bakt., Prakt.	Langhans, Mikr. Ks. der pathol. Anat. Asher, Demonstrationkurs z. Physiolog. d. Sinnesorgane.	Langhans, Sekt.-Ks. mit Demonst.	Langhans, Mikr. Ks. der pathol. Anat.	Langhans, Sekt.-Ks. mit Demonst. Siegrist, Augensp.-Kurs für Anf. Oesterle, Mikrosk. Diagn. officinell. Pflanzenpulver.	v. Speyr, Psychiatr. Klin. f. Mediziner in der Waldau.
2—3 ^{1/2}		Valentin, Polikl. d. Ohren-, Nasen- u. Kehlkopfkrankh.		Valentin, Polikl. d. Ohren-, Nasen- u. Kehlkopfkrankh.		
2 ^{1/2} —5	Kronecker, Physiol. Uebungen.			Kronecker, Physiol. Uebungen.		
3—4	Langhans, Sekt.-Ks. mit Demonst. Bürgi, Pharmakol. v. Speyr, Psychiatr. Klinik f. Juristen in der Waldau. Kolle, Bakt., Prakt.	Langhans, Mikr. Ks. d. path. Anatom. Bürgi, Pharmakol. Asher, Demonstrationkurs z. Physiolog. d. Sinnesorgane.	Langhans, Sekt.-Ks. mit Demonst. Bürgi, Pharmakol. Siegrist, Augensp.-Kurs für Anfäng. Deucher, Mikrosk.-chem. diag. Kurs.	Langhans, Mikr. Ks. d. path. Anatom. Bürgi, Pharmakol.	Langhans, Sekt.-Ks. mit Demonst. Bürgi, Pharmakol.	v. Speyr, Psychiatr. Klin. f. Mediziner in der Waldau.
4—5	Stooss, Klin. u. Polik. d. Kinderkrankh.	Müller, Geburtsh. Operationskurs. Tavel, Allgemeine Chirurgie. Asher, Physiologie d. Sinnesorgane.	Müller, Geburtsh. Operationskurs. Bürgi, Kurs im Anf. von Arzneien. Deucher, Mikrosk.-chem. diag. Kurs.	Kolle, Bakteriolog., Praktikum.	Müller, Geburtsh. Operationskurs. Tavel, Allgemeine Chirurgie.	

IV. Medizinische Fakultät. Sommer-Semester 1907.

Stunden	Montag	Dienstag	Mittwoch	Donnerstag	Freitag	Samstag
5—6	Kolle, Bakteriolog., Theor. Stunden. Zimmermann, Rep. der Anatomie.	Müller, Geburtsh. Operationskurs. Kronecker, Repet. d. Wintervorlesg.	Müller, Geburtsh. Operationskurs. Bürgi, Kurs im Anf. von Arzneien. Asher, Allgemeine Physiologie.	Kolle, Bakteriolog., Praktikum. Zimmermann, Rep. der Anatomie. Deucher, Repet. der innern Medizin.	Müller, Geburtsh. Operationskurs. Kronecker, Repet. d. Wintervorlesg.	Arndt, Ausg. Kapit. der orthop. Chir.
6—7		Strasser, Topogr. Anatomie. Walthard, Propäd. Vorl. ü. Geburts- hülfe u. Gynäk. Hedinger, Repet. d. patholog. Anat.	Kottmann, Pathol. Physiologie. Walthard, Propäd. Vorl. ü. Geburts- hülfe u. Gynäk.	Strasser, Topogr. Anatomie. Deucher, Repet. der innern Medizin. Hedinger, Patholog. der Zelle. Kolle, Bakteriolog.: Theor. Stunden.	Strasser, Topogr. Anatomie. Walthard, Propäd. Vorl. ü. Geburts- hülfe u. Gynäk. Hedinger, Repet. d. patholog. Anat. Kolle, Bakteriolog.: Theor. Stunden. Stooss, Ausg. Kap. aus dem Gebiet d. Kinderkrankh.	Arndt, Ausg. Kapit. der orthop. Chir.
8—9				Lüscher u. Valentin, Laryng., Rhynol., und Otologie mit prakt. Uebungen.		
9—10				Lüscher u. Valentin, Laryng., Rhynol., und Otologie mit prakt. Uebungen.		

V. Veterinär-medicinische Fakultät. Sommer-Semester 1907.

Stunden	Montag	Dienstag	Mittwoch	Donnerstag	Freitag	Samstag
7—8	Guillebeau, Allgem. Pathologie. Hess, Geburtshülfe.	Guillebeau, Allgem. Pathologie. Hess, Geburtshülfe.	Guillebeau, Allgem. Pathologie. Hess, Ausgew. Kap. a. d. Bujatrik.	Guillebeau, Allgem. Pathologie. Hess, Ausgew. Kap. a. d. Bujatrik.	Guillebeau, Allgem. Pathologie. Hess, Ausgew. Kap. a. d. Bujatrik. Noyer, Klin. Untersuchungsmeth.	Guillebeau, Allgem. Pathologie. Noyer, Klin. Untersuchungsmeth.
8—9	Rubeli, Embryolog. Noyer, Spez. Path. u. Therap. d. Haust. Krämer, Hygiene I.	Rubeli, Embryolog. Noyer, Spez. Path. u. Therap. d. Haust. Hess, Ger. Tiermed.	Rubeli, Embryolog. Noyer, Spez. Path. u. Therap. d. Haust. Krämer, Hygiene I.	Rubeli, Embryolog. Noyer, Spez. Path. u. Therap. d. Haust. Krämer, Allg. Tierz.	Rubeli, Embryolog. Noyer, Klin. Untersuchungsmeth. Krämer, Allg. Tierz.	Rubeli, Embryolog. Noyer, Klin. Untersuchungsmeth. Hess, Ger. Tiermed.
9—10	Schwendimann, Chirurg. d. Haust. Krämer, Beurteilg. des Pferdes.	Schwendimann, Chirurg. d. Haust.	Schwendimann, Chirurg. d. Haust. Krämer, Beurteilg. des Pferdes.	Schwendimann, Operationslehre.	Schwendimann, Operationslehre.	Schwendimann, Operationslehre.
9—12	Krämer, Praktikum für Vorgerückte.	Krämer, Praktikum für Vorgerückte.	Krämer, Praktikum für Vorgerückte.	Krämer, Praktikum für Vorgerückte.	Krämer, Praktikum für Vorgerückte.	Krämer, Praktikum für Vorgerückte.
10—12	Noyer, Veter.-med. Klinik. Schwendimann, Veter.-chirurg. Klinik. Rubeli, Mikr. Kurs für Vorgerückt.	Noyer, Veter.-med. Klinik. Schwendimann, Veter.-chirurg. Klinik. Rubeli, Mikr. Kurs für Vorgerückt.	Noyer, Veter.-med. Klinik. Schwendimann, Veter.-chirurg. Klinik.	Noyer, Veter.-med. Klinik. Schwendimann, Veter.-chirurg. Klinik. Rubeli, Mikr. Kurs für Vorgerückt.	Noyer, Veter.-med. Klinik. Schwendimann, Veter.-chirurg. Klinik. Rubeli, Mikr. Kurs für Vorgerückt.	Noyer, Veter.-med. Klinik. Schwendimann, Veter.-chirurg. Klinik.
11—12			Rubeli, Histologie.			Rubeli, Histologie.
2—3	Noyer, Arznmrtl.-L.	Noyer, Arznmrtl.-L.	Noyer, Arznmrtl.-L.	Noyer, Arznmrtl.-L.	Noyer, Arznmrtl.-L.	
2—4		Rubeli, Mikr. Kurs für Anfänger.			Rubeli, Mikr. Kurs für Anfänger.	Krämer, Beurteilg. des Pferdes.
2—7	Hess, Ambul. Klinik. Krämer, Praktikum für Vorgerückte.	Hess, Ambul. Klinik. Krämer, Praktikum für Vorgerückte.	Hess, Ambul. Klinik. Krämer, Praktikum für Vorgerückte.	Hess, Ambul. Klinik. Krämer, Praktikum für Vorgerückte.	Hess, Ambul. Klinik. Krämer, Praktikum für Vorgerückte.	Hess, Ambul. Klinik. Krämer, Praktikum für Vorgerückte.
3—4		Guillebeau, Sekt.-K.	Guillebeau, Sekt.-K.		Guillebeau, Sekt.-K.	
3—6	Guillebeau, Bakter. Praktikum.			Guillebeau, Bakter. Praktikum.		
4—5		Schwendimann, Augenspiegelkrs.				
5—6		Noyer, Beschirrgs.-u. Sattelkunde.				

VI. Philosophische Fakultät. Sommer-Semester 1907.

Stunden	Montag	Dienstag	Mittwoch	Donnerstag	Freitag	Samstag
7—8	Friedheim, Spezielle anorgan. Chemie. Benteli, Darstellend. Geometrie.	Friedheim, Spezielle anorgan. Chemie. Vetter, Gesch. der deutsch. Literat. Fischer, Botanik II.	Friedheim, Spezielle anorgan. Chemie. Vetter, Gesch. der deutsch. Literat. Benteli, Darstellend. Geometrie.	Friedheim, Spezielle anorgan. Chemie. Vetter, Gesch. der deutsch. Literat. Fischer, Botanik II.	Friedheim, Spezielle anorgan. Chemie. Tobler, Histor. Sem.: Krit. Uebungen. Fischer, Botanik II. Benteli, Darstellend. Geometrie.	Fischer, Botanik II.
8—9	Studer, Vergl. Anat. der Wirbeltiere.	Studer, Vergl. Anat. der Wirbeltiere. Marti, Gesch. Israel. Baltzer, Spez. Geol.	Studer, Vergl. Anat. der Wirbeltiere. Marti, Gesch. Israel.	Studer, Vergl. Anat. der Wirbeltiere. Marti, Gesch. Israel. Baltzer, Spez. Geol. Benteli, Darstellend. Geometrie.	Studer, Vergl. Anat. der Wirbeltiere. Marti, Gesch. Israel. Baltzer, Spez. Geol. Tobler, Hist. Sem.: Krit. Uebungen.	Michaud, Hist. de la littérature franç. au 17 ^e siècle. Tobler, Quellenkde. d. Schw.-Gesch.
9—10	Forster, Experimentalphysik. Michaud, Cours sup. de langue franç.	Forster, Experimentalphysik. Michaud, Explicat. d'auteurs franç. Marti, Arab. Sprach. I. Kurs.	Forster, Experimentalphysik. Michaud, Cours sup. de langue franç. Marti, Arabisch für Vorgerücktere. Weese, Englische u. französ. Malerei.	Forster, Experimentalphysik. Michaud, Rhétor. et versification. Marti, Hebräisch. Weese, Englische u. französ. Malerei.	Forster, Experimentalphysik. Michaud, Explicat. d'auteurs franç. Marti, Arab. Sprache I. Kurs. Weese, Venezian. Malerei.	Forster, Experimentalphysik. Michaud, Hist. de la littérature franç. au 17 ^e siècle. Tobler, Quellenkde. d. Schw.-Gesch.
9—10 ^{1/2}			Haag, Philos. Semin.			
10—11	Kostanecki, Organ. Chemie. Walzel, Gesch. der deutsch. Literat. im 18. Jahrh.	Kostanecki, Organ. Chemie. Huber, Theorie d. Envel. u. Brenn. Tobler, Grammatik.	Kostanecki, Organ. Chemie. Huber, Repetitor. der Astronomie.	Kostanecki, Organ. Chemie. Tobler, Lektüre.	Kostanecki, Organ. Chemie. Huber, Theorie der Envel. u. Brenn. Walzel, Gesch. der deutsch. Literat. im 18. Jahrh.	Forster, Repetitor. der Physik. Dürr, Einf. in die experimentale Psychologie. Künzler, Einf. in die engl. Sprache. Müller, Repet. der engl. Literaturgeschichte.

VI. Philosophische Fakultät. Sommer-Semester 1907.

Stunden	Montag	Dienstag	Mittwoch	Donnerstag	Freitag	Samstag
11—12	Walzel, Besprech. neuer. Dicht. Studer, Syst. Zool. der Chordonier. Müller, Engl. Sem.: Altengl. Uebung.	Walzel, Gesch. der deutsch. Literat. im 18. Jahrh. Studer, Syst. Zool. der Chordonier. Huber, Anal. Geom. des Raumes. Dürr, Psych. d. Gef.- u. Willenslebens. Friedheim, Qualitat. u. quant. Analyse.	Walzel, Gesch. der deutsch. Literat. im 18. Jahrh. Huber, Anal. Geom. des Raumes.	Walzel, Neuhoehd. Metrik. Studer, Syst. Zool. der Chordonier. Niggli, Lekt.: Cuore v. E. de Amicis. Künzler, Einf. i. d. engl. Sprache.	Prächter, Die Poesie der Römer. Studer, Syst. Zool. der Chordonier. Huber, Anal. Geom. des Raumes. Dürr, Psych. d. Gef.- u. Willenslebens. Müller, Engl. Sem.: Altengl. Ueb. Künzler, Englische Grammatik. Friedheim, Qualitat. u. quant. Analyse.	Walzel, Neuhoehd. Metrik. Tambor, Chemie der organ. Farbst. Leclère, Le confl. de l'indiv. et du soc. Dürr, Einf. in d. experim. Psychol. Müller, Engl. Sem.: Neuengl. Ueb. Künzler, Einf. in die engl. Sprache. Tobler, Lektüre.
2—3	Haag, Einf. in die latein. Sprache. Leclère, La répress. rationnelle de la criminalité.	Haag, Einf. in die latein. Sprache.	Haag, Einf. in die latein. Sprache. Künzler, Lekt. mod. engl. Schriftst. Benteli, Prkt. Geom.	Haag, Einf. in die latein. Sprache.	Haag, Einf. in die latein. Sprache.	
2—6						Forster, Physikal. Praktikum.
3—4	Woker, Allg. Gesch. d. Mittelalters. Fischer, Uebung. im Pflanzenbest.	Woker, Allg. Gesch. d. Mittelalters. Ott, Differt.-Rechn.	Künzler, Lekt. mod. engl. Schriftst. Stein, Philos. Semin. Marti, Syr. Spr. II. Benteli, Prkt. Geom.	Woker, Allg. Gesch. d. Mittelalters.	Woker, Allg. Gesch. d. Mittelalters. Ott, Differt.-Rechn. Fischer, Mikr. Kurs für Anfänger.	
3—6			Forster, Theor.-pkt. Kurs d. Photogr.			
4—5	Woker, Allg. Gesch. der neuern Zeit. Hess, Einf. in die Harmonik. Fischer, Uebung. im Pflanzenbest.	Woker, Allg. Gesch. der neuern Zeit. Hess, Musik. Form. u. Einbl. i. d. Instr. Ott, Anal. Geometr. der Ebene I.	Tumarkin, Interp. v. Spinoz. «Ethik». Hess, Kontrapunkt. Marti, Syr. Sprache II. Kurs. Stein, Philos. Sem. Benteli, Prkt. Geom.	Woker, Allg. Gesch. der neuern Zeit.	Woker, Allg. Gesch. der neuern Zeit. Hess, Anal. versch. Musikwerke. Ott, Anal. Geometr. der Ebene I. Fischer, Mikr. Kurs für Anfänger.	

VI. Philosophische Fakultät. Sommer-Semester 1907.

Stunden	Montag	Dienstag	Mittwoch	Donnerstag	Freitag	Samstag
5—6	<p>Stein, Geschichte d. neueren Philos. Tobler, Schweizer-gesch. 1291-1474. Hess, Einf. in die Harmonik.</p> <p>Forster, Repetit. der Physik.</p>	<p>Müller, Der engl. Rom. i. 19. Jahrh. Tobler, Schweizer-gesch. 1291-1474. Weese, Hpttyp. der Bauk. in der Ren.</p> <p>Gruner, Spektralan. der Gestirne.</p>	<p>Stein, Geschichte d. neueren Philos. Tobler, Schweizer-gesch. 1798-1813. Hess, Kontrapunkt.</p> <p>Leclère, Entretien sur les «Pensées» de Pascal.</p>	<p>Stein, Logik u. Erkenntnistheorie. Tobler, Schweizer-gesch. 1798-1813. Friedheim, Chem. Technologie der landw. Gewerbe. Huber, Math. Semin. Vetter, Deutsches Seminar.</p>	<p>Stein, Geschichte d. neueren Philos. Kostanecki, Rep. d. organ. Chemie. Hess, Anal. versch. Musikwerke.</p> <p>Niggli, Formenl. der ital. Sprache.</p>	
6—7	<p>Oncken, Praktische Nationalökonom. Haag, Aristophanes Acharner.</p> <p>Müller, Hist. Gram. d. engl. Sprache.</p> <p>Tumarkin, Lebens- und Kunstansch. der Griechen. Forster, Wärmel.</p>	<p>Oncken, Praktische Nationalökonom. Haag, Aristophanes Acharner.</p> <p>Tambor, Chemie der organ. Farbst.</p> <p>Stein, Die Philos. der franz. Revolution. Graf, Mathem. Sem.</p> <p>Huber, Sphärische Astronomie II.</p> <p>Baltzer, Spez. Geol. der Alpen. Fissher, Repetit. der Botanik.</p>	<p>Oncken, Praktische Nationalökonom. Haag, Geschichte d. gel. Unterrichts in der Schweiz. Tambor, Repet. der carbo- u. heterocykl. Verbind. Michaud, Sémin. de français mod.</p> <p>Vetter, Kunstdenk. des Mittelalters. Bühler, Redaktion u. Nachrichtend. d. Zeitung.</p>	<p>Oncken, Praktische Nationalökonom. Haag, Einführung in die latein. Spr. Friedheim, Chem. Technologie der landw. Gewerbe. Stein, Logik u. Erkenntnistheorie. Vetter, Deutsches Seminar. Huber, Sphärische Astronomie II.</p> <p>Baltzer, Spez. Geol. der Alpen.</p>	<p>Oncken, Praktische Nationalökonom. Haag, Geschichte d. gel. Unterrichts in der Schweiz. Müller, Hist. Gram. d. engl. Sprache. Niggli, Formenlehr. der ital. Sprache.</p> <p>Prächter, Griech. Privatleben. Kostanecki, Organ. Chemie.</p>	
7—8		Graf, Mathem. Sem.		Walzel, Das deut. Drama des 16. u. 17. Jahrh.		

Studienpläne für alle Fakultäten, sowie für die Lehramtsschule und Kandidaten der Journalistik, ferner die **Reglemente** für das **theologische Seminar**, für die **juristischen Seminare** (romanistisches, germanistisches, kriminalistisches Seminar, Seminar für Volkswirtschaft und Konsularwesen, statistisches Seminar) und für die **Seminare der philosophischen Fakultät** (historisches, philologisches, romanisches, englisches, deutsches, philosophisches, mathematisches und mathematisch-versicherungswissenschaftliches Seminar) können beim Pedell der Universität eingesehen, bzw. bezogen werden.

Den Angehörigen der Universität stehen folgende Bibliotheken zur Verfügung:

a. Stadtbibliothek (Stadt- und Hochschulbibliothek). Geöffnet Werktags: die *Ausleihe* (mit Katalog) von 10—12 und 2—4 Uhr, der *Lesesaal* (über 1000 Zeitschriften und Handbibliothek) von 10—12 und 2—7 (im Sommer 2—6), Samstags bis 5 Uhr.

Bei der Immatrikulation wird ein einmaliger Beitrag von 5 Fr. obligatorisch erhoben. Auskultanten zahlen einen Jahresbeitrag von 5 Fr.

b. Schweizerische Landesbibliothek. Enthält nur *Helvetica*. Benutzung für jedermann unentgeltlich. Lesezimmer geöffnet Wochentags von 10—12 und 2—7 Uhr, Ausleihe der Bücher von 10—12 und 2—4 Uhr.

Das **Kunst-Museum** ist geöffnet Sonntags von 10^{1/2}—12 Uhr, an den übrigen Tagen von 9—5 Uhr. Die Studierenden der Universität haben gegen Vorweisung ihrer Legitimationskarten freien Eintritt; diese Vergünstigung bezieht sich jedoch nicht auf die von der Kunstgesellschaft veranstalteten Extra-Ausstellungen.

Das **historische Museum** (Kirchenfeld) ist geöffnet Dienstag und Samstag von 2—4 Uhr, Sonntag von 10^{1/2}—12 und 2—4 Uhr, für Studierende jederzeit gegen Vorweisung der Legitimationskarte.

Das **städtische Museum für Naturgeschichte** (Waisenhausstrasse) ist Dienstag und Samstag von 3—5 Uhr und Sonntag von 10^{1/2}—12 Uhr geöffnet, für Studierende jederzeit gegen Vorweisung der Legitimationskarte.

Akademische Preisaufgaben.

Von den auf 1. Oktober 1906 fälligen Preisaufgaben wurden folgende gelöst:

1. *Medizinische Fakultät*: «Die Bestimmung der sog. Säurezahl, Verseifungszahl und Jodzahl wird jetzt vielfach zur Feststellung von Identität und Reinheit von pflanzlichen Drogen benützt. Es werden an einer Gruppe systematisch durchgeführte Untersuchungen gewünscht, welche geeignet sind, den bisher meist nur empirisch ermittelten Konstanten eine wissenschaftliche Grundlage zu geben.» Die Aufgabe wurde gelöst von Herrn *Hans Haller*, Apotheker, und erhielt einen *ersten Preis*.

2. *Philosophische Fakultät, II. Abt.*: «Ueber Färbung von Glas und Flussspat unter dem Einfluss von elektrischen Entladungen von Kathoden-, Röntgen- und Radiumstrahlen.» Die Aufgabe wurde gelöst von Herrn *Joh. Zürcher*, Assistent am phys. Institut, und erhielt einen *ersten Preis*.

Die *Haller-Medaille* wurde von der h. Direktion des Unterrichtswesens auf Antrag der juristischen Fakultät erteilt an Herrn Dr. jur. *Gotthold Zeerleder*, Fürsprecher in Bern.

Preisaufgabe, fällig auf 1. August 1907.

Eduard Adolf Stein-Preis (juristische Fakultät): «Welches ist die zweckmässigste Form des Zusammenwirkens von Juristen und Laien (oder von Beamten und Nicht-Beamten) bei der Ausübung der Gerichtsbarkeit im Strafverfahren, unter Berücksichtigung der schweizerischen Verhältnisse?»

Preisaufgaben, fällig auf 1. Oktober 1907.

- a. *Evangelisch-theologische Fakultät*: «Es soll die Auffassung von Konstantin dem Grossen bei Eusebius von Cæsarea auf ihren geschichtlichen Wert untersucht werden.»
 - b. *Juristische Fakultät*: «Die Rechte der Gläubiger gegenüber einer Gemeinschaft, in der ihr Schuldner steht, nach deutschem und schweizerischem Recht.»
 - c. *Philosophische Fakultät (I. Abteilung)*: «Swinburne als Dramatiker mit Berücksichtigung seiner dramatischen Theorien.»
 - d. *Philosophische Fakultät (II. Abteilung)*: «Mikroskopische Untersuchung und Bestimmung der Gerölle des Verrucano von Outrerhone im Rhonetal.»
-

Preisaufrage, fällig auf 1. August 1908.

Eduard Adolf Stein-Preis (juristische Fakultät): « Geschichte der Leibeigenschaft in der allemannischen Schweiz. »

Preisaufragen, fällig auf 1. Oktober 1908.

- a.* **Katholisch-theologische Fakultät:** « Beurteilung der Donatisten durch Optatus von Mileve. »
 - b.* **Juristische Fakultät:** « Das Interdictum quod legatorum. »
 - c.* **Medizinische Fakultät:** « Bei dem wieder erwachten Streit über die Grenze des Corpus und der Cervix Uteri in Graviditate wäre es wünschenswert, dass die Membrana mucosa der fraglichen Zone einer genauen anatomischen Untersuchung unterzogen würde. Letztere sollte sich wesentlich mit den Veränderungen befassen, welche von der Embryonalzeit an durch die verschiedenen Lebensalter hindurch und bei den einzelnen physiologischen Vorgängen eintreten. »
 - d.* **Philosophische Fakultät (I. Abteilung):** « Geschichte der Gründung des Kongostaates. »
 - e.* **Philosophische Fakultät (II. Abteilung):** « Die xerothermen und glazialen Relikte in der Flora des bernischen Hügellandes zwischen Alpen und Jura. »
 - f.* **Lazarus-Preis.** Philosophische Preisaufrage: « Die Entwicklung der « Assoziationspsychologie » und die Lehre von der Assoziation in der wissenschaftlichen Psychologie der Gegenwart. »
-

Jede Arbeit muss ein Motto tragen und von einem versiegelten Couvert begleitet sein, das als Aufschrift dasselbe Motto zeigt und den Namen des Verfassers enthält. Die Arbeiten sind dem Dekan der betreffenden Fakultät einzureichen.

Bern, den 17. November 1906.

Im Namen des akademischen Senates,

Der Rektor:

Prof. Dr. Adolf Thürlings.