

UNIVERSITÄT BERN.

VORLESUNGEN

IM

WINTER-SEMESTER 1908/09.

Beginn der Immatrikulation Montag den 19. Oktober 1908.

Schluss Montag den 16. November 1908.

Beginn der Vorlesungen Dienstag den 20. Oktober 1908.

Schluss Samstag den 6. März 1909.

BERN.

BUCHDRUCKEREI HANS FEUZ (vorm. KÖRBER).

1908.

SECRET

CONFIDENTIAL

Verzeichnis

der

VORLESUNGEN

an der

Universität Bern

Winter-Semester 1908/09. *)

I. Evangelisch-theologische Fakultät.

1. **Spezielle Einleitung in das Alte Testament** . . . Dr. MARTI, P. o.
Dienstag bis Freitag 8—9 Uhr.
2. **Erklärung charakteristischer Abschnitte aus den
exilischen und nachexilischen Propheten** . . . Derselbe.
Montag 11—12, Donnerstag 5—6 Uhr.
3. **Lektüre aramäischer Texte aus dem Alten Testa-
ment und den Papyri von Elephantine** . . . Derselbe.
Montag 8—10 Uhr.
4. **Erklärung ausgewählter Stücke aus den Büchern
Numeri, Josua und Richter** . . . Lic. HALLER, P. d.
Montag 5—7 Uhr.
5. **Allgemeine Religionsgeschichte, I. Teil** . . . Dr. STECK, P. o.
Dienstag bis Freitag 9—10 Uhr.
6. **Erklärung des Lukasevangeliums** . . . Derselbe.
Montag, Dienstag, Donnerstag 3—4 Uhr.

*) Zu den mit einem * bezeichneten Vorlesungen können sich auch Auskultanten ohne weiteres eintragen, zu den übrigen nur mit Erlaubnis des betreffenden Dozenten.

7. **Geschichte der paulinischen Frage** Dr. STECK, P. o.
Montag 9—10 Uhr.
8. **Geschichte des Reformationszeitalters** Dr. BARTH, P. o.
Montag bis Freitag 10—11 Uhr.
9. **Calvins Leben und Schriften** Derselbe.
Montag, Donnerstag 4—5 Uhr.
10. **Erklärung des Philipper- und Kolosserbriefes** Derselbe.
Dienstag, Freitag 4—5 Uhr.
11. **Bernische Reformationsgeschichte** Lic. HADORN, P. d.
Mittwoch, Freitag 3—4 Uhr.
12. * **Einführung in das Neue Testament** (auch für
Studierende anderer Fakultäten) Derselbe.
2-stündig, an einem zu bestimmenden Abend.
13. **Geschichte der alten Philosophie** Dr. LÜDEMANN, P. o.
Dienstag bis Freitag 11—12 Uhr.
14. **Dogmatik, I. Teil** Derselbe.
Dienstag bis Freitag 9—10 Uhr.
15. **Die Hauptssysteme der neuern Ethik** Lic. LAUTERBURG, P. o.
Donnerstag, Freitag 10—11 Uhr.
16. **Lehre vom christlichen Gottesdienst** Derselbe.
Dienstag, Mittwoch 10—11 Uhr.
17. **Grundriss der Pädagogik** (für Studierende der Theo-
logie) Derselbe.
Dienstag, Freitag 4—5 Uhr.

Theologisches Seminar.

5

18. **Die sog. salomonischen Schriften** Dr. MARTI, P. o.
Dienstag 5—7 Uhr.
19. **Jakobus- und Petrusbriefe** Dr. STECK, P. o.
Freitag 5—7 Uhr.
20. **Kirchenhistorische Uebungen** (Geschichte der alten
Kirche) Dr. BARTH, P. o.
Mittwoch 4—6 Uhr.
21. **Dogmatische Uebungen** Dr. LÜDEMANN, P. o.
Samstag 10—12 Uhr.
22. **Katechetische und homiletische Uebungen** Lic. LAUTERBURG, P. o.
Mittwoch 3—5, Samstag 8—10 Uhr.
23. **Evangelische Kirchenmusik** HESS-RÜETSCHI, P. t., P. d.
Zeit nach Vereinbarung.



II. Katholisch-theologische Fakultät.

24. **Erklärung der Korintherbriefe** Dr. HERZOG, P. o.
Täglich 8—9 Uhr.
25. **Erklärung des Markusevangeliums** Derselbe.
Dienstag, Freitag 9—10 Uhr.
26. **Erklärung von Jesaja 1—39** Dr. KUNZ, P. e.
Montag 10—12, Donnerstag 8—9 Uhr.
27. **Einleitung in die Apokryphen des Alten Testaments** Derselbe.
Montag, Mittwoch 3—4 Uhr.
28. **Hebräische Archäologie, II. Teil** Derselbe.
Donnerstag 9—10, Freitag 4—5 Uhr.
29. **Kirchengeschichte der neuesten Zeit** Dr. WOKER, P. o.
Donnerstag, Freitag 5—6, Samstag 10—12 Uhr.
30. **Lehre vom heiligen Abendmahl** Dr. THÜRLINGS, P. o.
Dienstag, Mittwoch, Donnerstag, Freitag 10—11 Uhr.
31. **Dogmatik** (Fortsetzung) Derselbe.
Donnerstag, Freitag 11—12 Uhr.
32. **Ethik** Derselbe.
Dienstag, Mittwoch 11—12 Uhr.
33. **Théologie dogmatique: Traité de Peucharistie** Dr. MICHAUD, P. o.
Lundi, mardi, mercredi 6—7 h.
34. **Histoire ecclésiastique: Le XIX^e siècle en France**
(suite) Le même.
Jeudi, vendredi 6—7 h.

Theologisches Seminar.

35. **Lektüre ausgewählter neutestamentlicher Abschnitte** (in französischer Sprache) Dr. HERZOG, P. o.
Donnerstag, Samstag 9—10 Uhr.
36. **Exegetisch-homiletische Uebungen** Derselbe.
Montag, Mittwoch 9—10 Uhr.
37. **Alttestamentliche Uebungen** Dr. KUNZ, P. e.
Dienstag 4—5 Uhr.
38. **Kirchengeschichtliche Uebungen und Repetitorium** Dr. WOKER, P. o.
Dienstag 5—7 Uhr.
39. **Exercices et répétitions** Dr. MICHAUD, P. o.
Samedi 11—12 h.

40. **Dogmatische Uebungen** Dr. THÜRLINGS, P. o.
Montag 4—6 Uhr.
41. **Liturgisch-musikwissenschaftliche Uebungen** Derselbe.
Mittwoch 4—6 Uhr.
42. **Rituelle Uebungen** Derselbe.
1-stündig.

III. Juristische Fakultät.

43. **Pandekten: Obligationenrecht mit kasuistischen Uebungen** Dr. LOTMAR, P. o.
Montag bis Freitag 9—10 Uhr.
44. **Institutionen mit exegetischen Uebungen** Derselbe.
Montag bis Freitag 10—11 Uhr.
45. **Im romanistischen Seminar: Pandektenpraktikum** Derselbe.
Samstag 9—11 Uhr.
46. **Pandektenrepetitorium und Konversatorium** Dr. MARCUSEN, P. o.
Montag, Dienstag, Mittwoch 4—6 Uhr.
47. **Internationales Privatrecht** Derselbe.
Montag 6—8 Uhr (publice).
48. **Das Recht des deutschen bürgerlichen Gesetzbuches. I. Allgemeiner Teil und Sachenrecht** Derselbe.
Donnerstag 4—6 Uhr (publice).
49. **Deutsche Rechtsgeschichte** Dr. GMÜR, P. o.
Dienstag bis Freitag 11—12 Uhr.
50. **Germanist. Seminar: Praktikum des deutschen Privatrechts** Derselbe.
Donnerstag 5—7 Uhr.
51. **Schweizerisches Haftpflicht- und Versicherungsrecht** Derselbe.
Montag, Dienstag 9—10 Uhr.
52. **Bernisches Zivilrecht: I. Allgem. Personen- und Familienrecht** Derselbe.
Freitag, Samstag 9—10 Uhr.
53. **Schweizerisches Privatrecht (Zivilgesetzbuch): Allgemeiner Teil, Personen- und Familienrecht** Dr. E. HUBER, P. o.
Montag 10—12 Uhr, Dienstag, Mittwoch, Donnerstag 11—12 Uhr.
54. **Schweizerische Rechtsgeschichte** Derselbe.
Montag, Dienstag, Mittwoch 4—5 Uhr.

55. **Uebungen im schweizerischen Obligationenrecht.** Dr. E. HUBER, P. o.
Freitag 4—6 Uhr.
56. **Code civil: Droit des choses et droit cantonal des obligations** (avec références au Code civil suisse) Dr. ROSSEL, P. o.
Lundi, mardi 9—11, jeudi 4—5 h.
57. **Code fédéral des obligations** (partie spéciale, moins les sociétés et le droit de change) Le même.
Jeudi 5—6, vendredi 4—6 h.
58. **Schweizerisches Obligationenrecht** (mit Ausschluss des Handels- und Wechselrechts) Dr. GUHL, P. d.
Dienstag bis Freitag 10—11 Uhr.
59. **Enzyklopädie des Rechts** Dr. THORMANN, P. o.
Montag, Dienstag 9—10 Uhr.
60. **Strafrecht** Derselbe.
Montag bis Freitag 10—11 Uhr.
61. **Bernischer Zivilprozess auf Grundlage des gemeinen deutschen Zivilprozesses** Derselbe.
Montag bis Freitag 8—9 Uhr.
62. **Bernischer und eidgen. Strafprozess, II. Teil** Dr. LAUTERBURG, P. e.
Montag, Mittwoch, Donnerstag 3—4 Uhr.
63. **Konversatorium über bernisches Strafrecht und Strafprozessrecht mit praktischen Uebungen** Derselbe.
Freitag 11—12 Uhr.
64. **Verwaltungsrecht des Kantons Bern, I. Teil, mit praktischen Uebungen** Dr. BLUMENSTEIN, P. o.
Donnerstag 9—10, Samstag 10—12 Uhr.
65. **Allgemeiner und bernischer Verwaltungsprozess** Derselbe.
Mittwoch 9—10 Uhr.
66. **Nebenbestimmungen zum bernischen Notariatsrecht** (Amtsschreiberei, Fertigung, Grundbuch, Gerichtsschreiberei und Handelsregister) Derselbe.
Freitag 10—12 Uhr.
67. **Praktikum und Repetitorium des eidg. Schuldbetreibungs- und Konkursrechtes** Derselbe.
2-stündig.
68. **Prakt. Uebungen aus dem Gebiete der Fertigung** Derselbe.
1-stündig.
69. **Eidgenössisches Bundesstaatsrecht, I. Teil** Dr. HILTY, P. o.
Täglich 8—9 Uhr.
70. **Allgemeines Staatsrecht** Derselbe.
Montag bis Freitag 3—4 Uhr.

71. **Eidgenössisches Verwaltungsrecht** Dr. BURCKHARDT, P. h.
Montag, Dienstag 5—6 Uhr.
72. **Bernische Rechtsgeschichte** Dr. GEISER, P. e.
Mittwoch 4—6 Uhr.
73. **Gemeinde-, Armen- und Niederlassungswesen im Kanton Bern** Derselbe.
1-stündig.
74. **Besprechung einzelner Kapitel aus der bernischen Wirtschaftsgeschichte** Derselbe.
1—2-stündig.
75. **Völkerrecht** Dr. SIEBER, P. e.
Montag, Mittwoch, Freitag 5—6 Uhr.
76. **Grundzüge des Verfassungsrechts der Vereinigten Staaten von Nordamerika** Derselbe.
Donnerstag 5—6 Uhr (publice und gratis).
77. **Internationales Verwaltungsrecht** Dr. NIPPOLD, P. d.
1-stündig (öffentlich).
78. **Die internationalen Unionen zum Schutze des geistigen (literar., künstl., gewerbl.) Eigentums** RÖTHLISBERGER, P. d.
Montag 5—6 Uhr.
79. **Ausgewählte Abschnitte aus dem Urheberrecht. Zyklus III.** Derselbe.
Mittwoch 6—7 Uhr.
80. **Aktuelle Rechtsfragen aus dem Gebiete der periodischen Presse** Derselbe.
Freitag 6—7 Uhr.
- 81.* **Praktische Nationalökonomie** Dr. ONCKEN, P. o.
Montag bis Freitag 2—3 Uhr.
Im Seminar für Volkswirtschaftslehre:
82. *a) **Anleitung zu selbständigen Arbeiten in der Seminarbibliothek** Derselbe.
Montag bis Freitag 3—6 Uhr.
83. *b) **Zeitfragen der theoretischen und praktischen Nationalökonomie mit Vortragsübungen** Derselbe.
Mittwoch 7—8^{1/2} Uhr.
84. **Volkswirtschaftspolitik (Handels-, Gewerbe-, Agrar- und Arbeiterpolitik)** Dr. REICHESBERG, P. o.
Freitag 11—12, Samstag 10—12 Uhr.
85. **Bevölkerungslehre und Bevölkerungsstatistik** Derselbe.
Montag, Dienstag 11—12 Uhr.
86. **Soziale Versicherung** Derselbe.
Donnerstag 11—12 Uhr.

87. **Die Weltanschauung des Marxismus** Dr. REICHESBERG, P. o.
Mittwoch 6—7 Uhr abends (publice und gratis).
88. **Statistisches Seminar: Anleitung zu statistischen Arbeiten** Derselbe.
Montag 6—8 Uhr abends (gratis).
89. **Finanzausgleich zwischen Bund und Kantonen, indirekte Steuern** Dr. STEIGER, P. d.
Freitag 6—7 Uhr.
90. **Gerichtliche Psychiatrie** Dr. WALKER, P. d.
2-stündig.

IV. Medizinische Fakultät.

91. **Systematische Anatomie, I. Teil** Dr. STRASSER, P. o.
Täglich 8—9 Uhr.
92. **Zentrales Nervensystem** Derselbe.
Dienstag, Donnerstag, Freitag 6—7 Uhr.
93. **Ausgewählte Kapitel der vergleichenden Anatomie und Entwicklungsgeschichte** Derselbe.
94. **Präparierübungen, in Verbindung mit Prof. Zimmermann** Derselbe.
Täglich 8—12, 2—5 Uhr.
95. **Topographische Anatomie der Brust-, Bauch- und Beckenorgane** Dr. ZIMMERMANN, P. e.
Mittwoch, Donnerstag 5—6 Uhr.
96. **Osteologie und Syndesmologie (in der ersten Hälfte des Semesters)** Derselbe.
Dienstag, Freitag 5—6, Montag, Mittwoch, Samstag 11—12 Uhr.
97. **Repetitorium der Anatomie** Derselbe.
Dienstag, Freitag 2—3 Uhr.
98. **Repetitorium der Histologie und mikroskopischen Anatomie, verbunden mit Uebungen in der Diagnostik mikroskopischer Präparate** Derselbe.
In der zweiten Hälfte des Semesters in noch zu bestimmenden Stunden.
99. **Physiologie der Bewegung und Empfindung** Dr. KRONECKER, P. o.
Täglich 9—10 Uhr.

100. **Physiologische Uebungen (Stoffwechsel)** Dr. KRONECKER, P. o.
Montag, Mittwoch, Donnerstag 2¹/₂—5 Uhr.
101. **Arbeiten im Hallerianum** (für physiologische Vor-
gebildete). Derselbe.
Nach Erlaubnis des Direktors.
102. **Physiologie des Stoffwechsels und der Ernährung** Dr. ASHER, P. e.
Montag 6—7 Uhr.
103. **Spezielle Physiologie des zentralen Nervensystems** Derselbe.
Mittwoch 6—7 Uhr.
104. **Physiologie der Drüsen mit äusserer und innerer
Sekretion** Derselbe.
Donnerstag 11—12 Uhr.
105. **Repetitorium der Physiologie** Derselbe.
Dienstag, Freitag 5—6 Uhr.
106. **Physiologische und pathologische Chemie** . . . Dr. BÜRGI, P. e.
Montag, Mittwoch 2—3, Freitag 3—4 Uhr.
107. **Arzneiverordnungslehre mit Uebungen im Rezept-
schreiben** Derselbe.
Dienstag, Donnerstag 4—5 Uhr.
108. **Kursus der klinisch-chemischen Untersuchungs-
methoden** Derselbe.
Mittwoch 3—5 Uhr.
109. **Repetitorium der Pharmakologie** Derselbe.
2-stündig.
110. **Arbeiten im Laboratorium des medizinisch-
chemischen Institutes** Derselbe.
Halb- und ganztägig.
111. **Hygiene** Dr. KOLLE, P. o.
Montag bis Freitag 6¹/₂—7¹/₂ Uhr.
112. **Bakteriologischer Kursus** Derselbe.
Praktische Uebungen: Mittwoch, Freitag 3—5
Uhr.
Theoretische Vorlesungen: Mittwoch 2—3, Diens-
tag 4—5 Uhr.
113. **Hygienische und bakteriologische Arbeiten für
Vorgeschrittene im Laboratorium** Derselbe.
Täglich 8—12, 2—6 Uhr.
114. **Die Lehre von der Desinfektion** Dr. HELLER, P. d.
2-stündig.
115. **Schulhygiene** Dr. VANNOD, P. d.
2-stündig.

116. **Gerichtliche Medizin** Dr. HOWALD, P. e.
Montag bis Freitag 4—5 Uhr.
117. **Gerichtsärztliche Kasuistik mit praktischen
Übungen** Derselbe.
2-stündig.
118. **Spezielle pathologische Anatomie** Dr. LANGHANS, P. o.
Montag, Dienstag, Donnerstag, Freitag 11—12¹/₂ Uhr.
119. **Mikroskopischer Kurs der patholog. Anatomie** Derselbe.
Dienstag, Donnerstag 2—4 Uhr.
120. **Sektionskurs mit Demonstrationen** Derselbe.
Montag, Mittwoch, Freitag 2—4 Uhr.
121. **Medizinische Klinik und Poliklinik** Dr. SAHLI, P. o.
Täglich 9¹/₂—11 Uhr.
122. **Ausgewählte Kapitel aus der speziellen Patho-
logie und Therapie** Derselbe.
Mittwoch, Samstag 11—12¹/₂ Uhr.
123. **Physikalisch-diagnostischer Kurs**, in Verbindung
mit Dr. Kottmann und Dr. Schorer Derselbe.
124. **Repetitorium für innere Medizin** Dr. DEUCHER, P. d.
Mittwoch 4—6 Uhr.
125. **Prakt. Kurs der Blut- und Magenuntersuchung** Dr. SEILER, P. d.
2-stündig, in der medizinischen Poliklinik.
126. **Pathologische Physiologie** Dr. KOTTMANN, P. d.
1-stündig.
127. **Elemente der Psychotherapie** Dr. DUBOIS, P. e.
Mittwoch 7—8 Uhr abends.
128. **Theoretische und praktische Hydrotherapie** Dr. TSCHLENOFF, P. d.
1-stündig.
129. **Klinik und Poliklinik der Kinderkrankheiten** Dr. STOOSS, P. e.
Montag 4—5, Mittwoch 8—9¹/₂ Uhr.
130. **Ausgewählte Kapitel aus dem Gebiet der Kinder-
krankheiten** Derselbe.
Freitag 6¹/₂—7¹/₂ Uhr.
131. **Chirurgische Klinik und Poliklinik** Dr. Th. KOCHER, P. o.
Täglich 8—9¹/₂ Uhr.
132. **Allgemeine Chirurgie** Dr. TAVEL, P. e.
Mittwoch, Samstag 11—12 Uhr.
133. **Chirurgisch-diagnostischer Kurs** Dr. NIEHANS, P. t., P. d.
2-stündig.
134. **Verbandkurs** Derselbe.
2-stündig.

135. **Massagekurs** Dr. NIEHANS, P. t., P. d.
1-stündig (publice).
136. **Allgemein- und Lokalanästhesie** Dr. DUMONT, P. t., P. d.
1—2-stündig.
137. **Chirurgie des Abdomens** Derselbe.
1-stündig.
138. **Bestimmung der Arbeits- und Erwerbsunfähigkeit nach Verletzungen. — Arzt und Versicherungswesen** Dr. BÜELER, P. d.
1-stündig.
139. **Massage und Mechanothérapie mit praktischen Uebungen** Derselbe.
1-stündig.
140. **Operationskurs-Repetitorium** Dr. ARND, P. d.
Dienstag, Freitag 3—5 Uhr.
141. **Ausgewählte Kapitel der orthopädischen Chirurgie** Derselbe.
Samstag 3—5 Uhr.
142. **Repetitorium der speziellen Chirurgie** Dr. DE QUERVAIN, P. t., P. d.
2-stündig.
143. **Propädeutische Klinik** Dr. A. KOCHER, P. d.
2-stündig.
144. **Chirurgisches Theoretikum** Derselbe.
2-stündig.
145. **Chirurgischer Operationskurs: Repetitorium und Examinatorium** Derselbe.
1-stündig.
146. **Unfallheilkunde** Dr. STEINMANN, P. d.
1-stündig (publice).
147. **Repetitorium der speziellen Chirurgie** Derselbe.
1-stündig.
148. **Vorlesungen über Nierenkrankheiten** Dr. COLLON, P. d.
1—2-stündig.
149. **Kursus der Cystoskopie** Dr. WILDBOLZ, P. d.
2-stündig (privatissime).
150. **Diagnostik und Therapie der chirurgischen Krankheiten der Harnorgane (mit praktischen Uebungen)** Derselbe.
1-stündig (privatissime).
151. **Geburtshülftich-gynäkologische Klinik und Poliklinik** Dr. P. MÜLLER, P. o.
Montag bis Samstag 5—6 $\frac{1}{2}$ Uhr.

152. **Repetitorium der geburtshülflichen Operationen** Dr. P. MÜLLER, P. o.
Dienstag, Donnerstag 6¹/₂—7¹/₂ Uhr.
153. **Geburtshülflich-diagnostischer Kurs** (durch den Derselbe.
I. und II. Assistenzarzt).
Montag, Mittwoch, Freitag 6¹/₂—7¹/₂ Uhr.
154. **Ausgewählte Abschnitte aus der Geburtshülfe** Dr. CONRAD, P. d.
und Gynäkologie.
2-stündig.
155. **Repetitorium für Geburtshülfe** Dr. DICK, P. d.
2-stündig.
156. **Ophthalmologische Klinik** Dr. SIEGRIST, P. o.
Montag, Dienstag, Donnerstag 11—1 Uhr.
157. **Anomalien der Refraktion und Akkommodation** Derselbe.
Mittwoch 10—11 Uhr.
158. **Augenspiegelkurs für Vorgerückte** Derselbe.
Freitag, Samstag 11—12 Uhr.
159. **Augenspiegelkurs für Anfänger** Derselbe.
Mittwoch, Freitag 3—4 Uhr.
160. **Praktische Uebungen in der Diagnostik der**
Augenkrankheiten Dr. EMMERT, P. t., P. d.
Mittwoch 11—12¹/₂ Uhr.
161. **Augenspiegelkurs** Derselbe.
Freitag 11—12¹/₂ Uhr.
162. **Theoretische Augenheilkunde** Derselbe.
1-stündig.
163. **Augenärztliche Untersuchungsmethoden** Dr. HEGG, P. d.
2-stündig.
164. **Poliklinik der Ohren-, Nasen- und Kehlkopf-**
krankheiten. Dr. VALENTIN, P. e.
Dienstag, Donnerstag 2—3¹/₂ Uhr.
165. **Ohrenheilkunde** Dr. DUTOIT, P. d.
2-stündig.
166. **Praktisch-theoretischer Kurs der Laryngoskopie,**
Rhinoskopie und Otoskopie Dr. LINDT, P. t., P. d.
Mittwoch abend 8—10 Uhr od. nach Vereinbarung.
167. **Klinik der Ohren-, Nasen- und Halskrankheiten**
mit besonderer Berücksichtigung des Kindes-
alters Derselbe.
Dienstag 2—3¹/₂ Uhr.
168. **Klinik der Krankheiten des Kehlkopfes, des Ohres**
und der Nase (in Verbindung mit Herrn Prof.
Valentin). Dr. LÜSCHER, P. e.
Dienstag, Donnerstag 2—4 Uhr.

169. **Kursus der Laryngologie, Rhinologie und Otologie mit praktischen Uebungen** Dr. LÜSCHER, P. e.
Donnerstag abends 8—10 Uhr.
170. **Gegenseitige Beziehungen der Nasen- und Augenkrankheiten** Derselbe.
1-stündig.
171. **Ethik der ärztlichen Berufs- und Standesfragen** Derselbe.
1-stündig (publice).
172. **Poliklinik der Ohren-, Nasen- und Kehlkopfkrankheiten** Dr. SCHÖNEMANN, P. t., P. d.
Mittwoch, Samstag 5—6 Uhr.
173. **Die funktionelle Prüfung des menschlichen Gehörorganes** Derselbe.
1-stündig (publice).
174. **Psychiatrische Klinik** Dr. v. SPEYR, P. e.
Samstag 2—4 Uhr in der Waldau.
175. **Spezielle Psychiatrie** Derselbe.
Mittwoch 8—10 Uhr im pathologischen Institut.
176. **Gerichtliche Psychiatrie** Dr. WALKER, P. d.
2-stündig.
177. **Aetiologie und Prophylaxe der Geisteskrankheiten** (für Studierende aller Fakultäten) Derselbe.
Mittwoch 5—6 Uhr.
178. **Klinik der Haut- und Geschlechtskrankheiten** Dr. JADASSOHN, P. o.
Mittwoch 9¹/₂—11, Freitag 11—12¹/₂ Uhr.
179. **Pathologie und Therapie der Gonorrhoe nebst praktischen Uebungen in der Diagnose und Therapie der venerischen Krankheiten** Derselbe.
1¹/₂-stündig.
180. **Klinische Visite** Derselbe.
Einmal wöchentlich.
181. **Untersuchungsmethoden bei chronischer Gonorrhoe (Sondierung, Endoskopie, Cystoskopie)** Dr. SCHWENTER, P. d.
2-stündig (privatissime, in der Privatwohnung).
182. **Die venerischen Krankheiten in ihrer sozialen und gesundheitlichen Bedeutung für das Volk** Derselbe.
Montag abends 6—7 Uhr (publice).
183. **Infektiöse Frauenkrankheiten** Frau Dr. SCHWENTER, P. d.
Donnerstag abends 6—7 Uhr.
184. **Pharmazeutische und gerichtliche Chemie (Anorganischer Teil)** Dr. TSCHIRCH, P. o.
Mittwoch, Donnerstag, Freitag 5—7 Uhr.

185. **Mikroskopische Uebungen**, mit besonderer Berücksichtigung der Drogen, Nahrungs- und Genussmittel Dr. TSCHIRCH, P. o.
Donnerstag, Samstag 10—12 Uhr.
186. **Ausgewählte Kapitel der Pharmakognosie** Derselbe.
Montag 6—7 Uhr (publice).
187. **Arbeiten im chemischen und mikroskopischen Laboratorium des pharmazeut. Institutes** Derselbe.
Täglich Ganzpraktikum 8—12, 2—6 Uhr (Halbpraktikum nur nach vorheriger Vereinbarung).
188. **Chemie der Pflanzenstoffe** Dr. OESTERLE, P. e.
Dienstag, Donnerstag 8—9 Uhr.
189. **Repetitorium der Pharmakochemie** Derselbe.
Samstag 8—9 Uhr.
190. **Mikroskopische Diagnose offizineller Pflanzenpulver** Derselbe.
Freitag 2—3 Uhr.
191. **Pathologie und Therapie der Zähne** Dr. SCHÜRCH, P. d.
1—2-stündig (gratis).
192. **Praktikum im Extrahieren und Füllen der Zähne** Derselbe.
2—4-stündig.

V. Veterinär-medizinische Fakultät.

193. **Systematische Anatomie der Haustiere** Dr. RUBELI, P. o.
Montag bis Freitag 5¹/₂—6¹/₂ Uhr.
194. **Topographische Anatomie des Pferdes und des Rindes** Derselbe.
Täglich 11—12 Uhr.
195. **Repetitorium der Anatomie** Derselbe.
2-stündig.
196. **Präparierübungen** Derselbe.
Täglich 8—12, 2—6 Uhr.
197. **Arbeiten im veterinär-anatomischen Institut** Derselbe.
Ganz- und halbtägig.
198. **Pathologische Anatomie der Haustiere** Dr. GUILLEBEAU, P. o.
Täglich 8—9 Uhr.
199. **Pathologisch-histologischer Kurs** Derselbe.
Dienstag, Freitag 2—4 Uhr.

200. **Sektionskurs** Dr. GUILLEBEAU, P. o.
Montag, Dienstag, Donnerstag, Samstag 9—10 Uhr.
201. **Arbeiten im veterinär-pathologischen Institut** Derselbe.
Täglich.
202. **Spezielle Pathologie und Therapie der Haustiere** Dr. NOYER, P. o.
Montag, Dienstag, Donnerstag, Freitag 4—5 Uhr.
203. **Veterinär-medizinische Klinik** Derselbe.
Täglich 10—12 Uhr.
204. **Klinische Untersuchungsmethoden** Derselbe.
Montag bis Donnerstag 8—9 Uhr.
205. **Allgemeine Therapie der Haustiere** Derselbe.
Freitag, Samstag 8—9 Uhr.
206. **Veterinär-chirurgische Klinik** Dr. SCHWENDIMANN, P. o.
Täglich 10—12 Uhr.
207. **Chirurgie der Haustiere** (spezieller Teil) Derselbe.
Montag, Dienstag, Samstag 9—10 Uhr, Donnerstag
9—10, 5—6 Uhr.
208. **Operationsübungen** Derselbe.
Montag, Donnerstag 1¹/₂—4 Uhr.
209. **Theorie des Hufbeschlages (inkl. Hufkrankheiten)** Derselbe.
Montag, Dienstag, Freitag 5—6 Uhr.
210. **Ambulatorische Klinik** Dr. HESS, P. o.
Täglich 2—7 Uhr.
211. **Seuchenlehre und Veterinärpolizei** Derselbe.
Montag, Mittwoch, Freitag 8—9 Uhr.
212. **Einführung in die Viehversicherung** Derselbe.
Donnerstag 8—9 Uhr.
213. **Ausgewählte Kapitel aus der Bujatrik** Derselbe.
Mittwoch, Freitag 9—10 Uhr.
214. **Einführung in die praktische Fleischbeschau** . RÆBER, Lektor.
(Zeit wird später festgesetzt.)
215. **Hygiene II** N. N.
Montag, Dienstag, Donnerstag 4—5 Uhr.
216. **Zootechnik** Derselbe.
Montag, Dienstag, Donnerstag, Freitag 5—6 Uhr.
217. **Exterieur des Rindes** Derselbe.
Mittwoch 4—6 Uhr.

VI. Philosophische Fakultät.

I. Abteilung.

218. ***Soziologie und Rechtsphilosophie** Dr. STEIN, P. o.
Donnerstag 5—7 Uhr.
219. ***Geschichte der Philosophie von Kant bis zur Gegenwart** Derselbe.
Montag, Mittwoch, Freitag 5—6 Uhr.
220. ***Die deutschen Klassiker als Philosophen** Derselbe.
Dienstag 6—7 Uhr (publice und gratis).
221. **Philosophisches Seminar:**
a) **Lektüre und Interpretation von Kants Kritik der reinen Vernunft.**
b) **Vorträge** Derselbe.
Mittwoch 3—5 Uhr.
222. **Psychologie des Vorstellungslebens** Dr. DÜRR, P. o.
Dienstag, Mittwoch, Freitag 11—12 Uhr.
223. **Systematische Pädagogik auf psychologischer Grundlage, II. Teil** Derselbe.
Dienstag, Freitag 7—8 Uhr abends.
224. **Lehre vom menschlichen Erkennen** Derselbe.
Donnerstag 10—12 Uhr.
225. **Lektüre und Interpretation von Herbarts pädagogischen Schriften** Derselbe.
Mittwoch 6—7 Uhr.
226. **Anleitung zu selbständigen psychologischen Untersuchungen für Fortgeschrittene** Derselbe.
Nach Bedarf (privatissime und gratis).
227. ***Die griechische Philosophie im 4. Jahrhundert** Frh. Dr. TUMARKIN, P. t., P. d.
Montag 6—7 Uhr.
228. ***Goethes ästhetische Schriften.** Dieselbe.
Mittwoch 6—7 Uhr.
229. ***Histoire critique du Positivisme; sa valeur théorique et sa valeur éthique.** Dr. LECLÈRE, P. d.
1-stündig.
230. ***La Morale rationnelle** Le même.
1-stündig (publice et gratis).
231. ***Sanskrit für Anfänger oder Vorgerückte** Dr. MÜLLER-HESS, P. o.
2-stündig.

232. ***Vergleichende Grammatik der indogermanischen Sprachen** Dr. MÜLLER-HESS, P. o.
Montag, Donnerstag 11—12 Uhr.
233. **Lektüre aramäischer Texte aus dem Alten Testament und den Papyri von Elephantine** Dr. MARTI, P. o.
Montag 8—10 Uhr.
234. **Syrische Sprache für Anfänger** Derselbe.
Dienstag, Donnerstag 9—10 Uhr.
235. **Brünnows arabische Chrestomathie und Koran.** Derselbe.
Mittwoch, Freitag 9—10 Uhr.
236. **Plautus' Pseudolus (Philol. Seminar).** Dr. HAAG, P. o.
Mittwoch 8—10 Uhr.
237. **Vergleichende Laut- und Formenlehre des Lateinischen** Derselbe.
Montag, Donnerstag 8—9 Uhr.
238. **Catull** Derselbe.
Dienstag, Freitag 8—9 Uhr.
239. ***Geschichte der Pädagogik. Die Neoscholastik.** Derselbe.
Mittwoch 4—6 Uhr.
240. ***Geschichte der römischen Literatur, II. Teil: Ausgang der Republik und Zeit des Augustus** Dr. SCHULTHESS, P. o.
Dienstag, Mittwoch 6—7 Uhr, Freitag 9—10 Uhr.
241. **Grundzüge des attischen Gerichtswesens und Prozessverfahrens** Derselbe.
Dienstag 5—6, Donnerstag 6—7 Uhr.
- Philologisches Seminar:**
242. *a)* **Demosthenes' Rede für Phormion.** Derselbe.
Freitag 5—7 Uhr.
243. *b)* **Lateinische Stilübungen.** Derselbe.
Freitag 10—12 Uhr.
244. **Kursorische Lektüre eines lateinischen Schriftstellers** Derselbe.
2-stündig.
245. ***Geschichte der deutschen Literatur vom 13. bis zu Ende des 17. Jahrhunderts** Dr. VETTER, P. o.
Montag, Dienstag, Donnerstag 8—9 Uhr.
246. **Altnordisch: Götterlieder der Edda** Derselbe.
2-stündig.
247. ***Germanische Mythologie** Derselbe.
2-stündig.

248. **Deutsches Seminar, altdeutsche Abteilung:**
Dialektologische und textkritische Uebungen an Jeremias Gotthelf Dr. VETTER, P. o.
Donnerstag 5—7 Uhr (unentgeltlich).
249. ***Repetitorium für deutsche Literaturgeschichte und Grammatik**, mit Sprech- und Vortragsübungen Derselbe.
Montag, Dienstag, Donnerstag 9—10 Uhr.
250. **Historische deutsche Syntax** Dr. SINGER, P. o.
2-stündig.
251. ***Mittelhochdeutsches höfisches Epos** Derselbe.
2-stündig.
252. **Mittelhochdeutsche Uebungen für Vorgerücktere** Derselbe.
2-stündig.
253. **Deutsches Seminar, altdeutsche Abteilung** Derselbe.
2-stündig (unentgeltlich).
254. ***Geschichte der deutschen Sprache** Derselbe.
Mittwoch 6—8 Uhr abends (publice).
255. ***Geschichte der deutschen Literatur im 19. Jahrhundert** Dr. MAYNC, P. o.
Montag, Dienstag, Donnerstag 11—12 Uhr.
256. ***Lessings Leben, Werke und Zeit** Derselbe.
Mittwoch, Freitag 11—12 Uhr.
257. ***Repetitorium der neueren deutschen Literatur** Derselbe.
Montag 10—11 Uhr.
258. **Deutsches Seminar, neuere Abteilung** Derselbe.
Dienstag 6—8 Uhr (privatissime et gratis).
259. **Anleitung zu wissenschaftlichen Arbeiten** Derselbe.
2—3-stündig (privatissime et gratis).
260. ***Geschichte der englischen Literatur im 16. und 17. Jahrhundert** Dr. MÜLLER-HESS, P. o.
Montag, Freitag 6—7 Uhr.
261. ***Ausgewählte Kapitel der englischen Syntax** Derselbe.
Dienstag 5—6 Uhr.
- Im englischen Seminar:**
262. a) **Altenglische Uebungen nach Morris und Skeat, Teil I.** Derselbe.
Montag, Freitag 5—6 Uhr.
263. b) ***Neuenglische Uebungen** Derselbe.
Samstag 11—12 Uhr.
264. c) ***Repetitorium der engl. Literaturgeschichte** Derselbe.
Samstag 10—11 Uhr.

265. ***Angelsächsisch** Dr. HECHT, P. d.
2-stündig.
266. ***Literarhistorische Uebungen im Anschluss an Shakespeares Julius Cäsar** Derselbe.
1¹/₂-stündig.
267. ***Outlines of the History of English Literature since Shakespeare** KÜNZLER, P. t., P. d.
2-stündig.
268. ***Reading and Interpretation of a Shakespearean Play** Derselbe.
1-stündig.
269. ***Neuenglische Grammatik mit Uebungen im Uebersetzen ins Englische** KÜNZLER, P. t., P. d.
1-stündig.
270. ***Lektüre und Erklärung moderner englischer Schriftsteller** Derselbe.
2-stündig.
271. ***Geschichte der italienischen Literatur: Dante, Petrarca und Boccaccio** Dr. JABERG, P. e.
Dienstag, Donnerstag 10—11 Uhr.
272. **Italienische Lektüre: Dante, Vita nuova.** Derselbe.
Samstag 10—11 Uhr.
273. **Italienisches Repetitorium** Derselbe.
1-stündig.
274. **Im romanischen Seminar: Altfranz. Uebungen (Literaturgeschichte)** Derselbe.
Freitag 2—4 Uhr.
275. **Cours supérieur de langue française: Etymologies et synonymes** Dr. MICHAUD, P. o.
Lundi 8—9, mardi 9—10 heures.
276. ***Histoire de la littérature française au 18^e siècle** Le même.
Mercredi, vendredi 9—10 heures.
277. ***Rhétorique et versification (1^{re} partie)** Le même.
Jeudi 9—10 heures.
278. ***Histoire de la littérature française au 19^e siècle** Le même.
Samedi 8—10 heures.
279. **Séminaire de français moderne: Exercices et répétitions** Le même.
Mercredi 10—11 heures.
280. **Formenlehre der italienischen Sprache mit Uebungen (Fortsetzung)** NIGGLI, P. t., P. d.
Freitag 6—8 Uhr.

281. **Italienische Syntax mit Uebungen** NIGGLI, P. t., P. d.
Mittwoch 5—6 Uhr.
282. **Lektüre: Ricordi d'infanzia e di scuola von E. De Amicis** Derselbe.
Mittwoch 6—7 Uhr.
283. **Prosatori principali del cinquecento** Derselbe.
2-stündig.
284. ***Die Handelszentren u. Verkehrswege der Mittelmeerländer im Altertum und im Mittelalter** Dr. BRUNNHOFER, P. d.
2-stündig (privat).
285. ***Erster russischer Kurs: Einführung ins Russische.** Lektüre von Augenbergs russischem Lesebuch Derselbe.
3-stündig (privat).
286. **Zweiter russischer Kurs: Formenlehre der kirchenslavischen Sprache.** Lektüre von Leskiens und Miklosichs kirchenslavischen Chrestomathien Derselbe.
3-stündig (privat).
287. ***Die Religionen Ostasiens: Brahmanismus, Buddhismus, Confucianismus, Taoismus, Sintoismus** Derselbe.
1-stündig (publice, gratis).
288. ***Allgemeine Geschichte des Altertums** Dr. WOKER, P. o.
Montag, Dienstag, Donnerstag, Freitag 3—4 Uhr.
289. ***Allgemeine Geschichte der neuesten Zeit von Beginn der französischen Revolution bis zur Restauration** Derselbe.
Montag, Dienstag, Donnerstag, Freitag 4—5 Uhr.
- Historisches Seminar:**
290. **a) Abteilung für Quellenkunde und Arbeiten nach den Quellen** Derselbe.
Montag von 7 Uhr abends an.
291. **b) Praktisch-pädagogische Abteilung und Repetitorium** Derselbe.
Mittwoch von 7 Uhr abends an.
292. ***Schweizergeschichte von 1477—1798** Dr. TOBLER, P. o.
Montag, Dienstag 5—6 Uhr.
293. ***Schweizergeschichte von 1815—1874** Derselbe.
Mittwoch, Donnerstag 5—6 Uhr.
294. ***Quellenkunde zur Schweizergeschichte (Forts.)** Derselbe.
Samstag 9—11 Uhr.
295. **Seminar: Kritische Uebungen** Derselbe.
Freitag 8—10 Uhr.

296. ***Die historischen Volkslieder der Eidgenossen.** Dr. v. MÜLINEN, P. e.
2-stündig.
297. **Sphragistik und Genealogie** Derselbe.
1-stündig.
298. **Chronologie** Dr. TÜRLEK, P. e.
2-stündig.
299. **Urkundenlesen** Derselbe.
2-stündig.
300. ***Deutsche Kunstgeschichte, I. Teil: Mittelalter.** Dr. WEESE, P. o.
Montag, Donnerstag 10—11 Uhr (privatim).
301. ***Albrecht Dürer** Derselbe.
Dienstag, Freitag 10—11 Uhr (privatim).
302. ***Seminar für Vorgerückte: Matthias Grünewald** Derselbe.
1¹/₂-stündig (privatim).
303. ***Proseminar** Dr. WEESE, P. o.
1-stündig (privatim).
304. ***Die Kunst der Gegenwart** Derselbe
Dienstag 5—6 Uhr (publice).
305. ***Anleitung zu selbständigen Arbeiten** Derselbe.
2-stündig.
306. ***Harmonielehre I** (für Anfänger) HESS-RÜETSCHL, P. t., P. d.
Montag 4—6 Uhr.
307. ***Musikalische Formen** Derselbe.
Dienstag 4—5 Uhr.
308. ***Harmonielehre II und Kontrapunkt** (für Vor- Derselbe.
gerücktere)
Mittwoch 4—6 Uhr.
309. ***Schumann und Brahms** Derselbe.
Freitag 4—6 Uhr.
310. **Redaktion und Nachrichtendienst der Zeitungen**
mit praktischen Uebungen Dr. BÜHLER, P. d.
Mittwoch 6—7 Uhr.
311. **Buchhaltung, II. Teil, mit prakt. Uebungen** . Dr. HEDINGER, Lektor.
2-stündig (nachmittags).
312. ***Praktische Nationalökonomie.** Dr. ONCKEN, P. o.
Montag bis Freitag 2—3 Uhr.

NB. Die übrigen nationalökonomischen Vorlesungen siehe „Juristische Fakultät“.

II. Abteilung.

- | | |
|---|---------------------|
| 313. Kugelfunktionen mit Repetitorium
3-stündig. | Dr. GRAF, P. o. |
| 314. Besselsche Funktionen mit Repetitorium
3-stündig. | Derselbe. |
| 315. Bestimmte Integrale mit Repetitorium
3-stündig. | Derselbe. |
| 316. Differentialgleichungen
2-stündig. | Derselbe. |
| 317. *Differential- und Integralrechnung
2-stündig. | Derselbe. |
| 318. *Funktionentheorie
2-stündig. | Derselbe. |
| 319. *Repetitorium der Mathematik
4-stündig. | Derselbe. |
| 320. *Renten- und Versicherungsrechnung
2-stündig. | Derselbe. |
| 321. Mathematisches Seminar in Verbindung mit Prof.
Dr. G. Huber
Dienstag 6—8 Uhr. | Derselbe. |
| 322. *Algebraische Analysis, II. Teil
Montag, Donnerstag 3—4 Uhr. | Dr. OTT, P. o. |
| 323. *Integralrechnung
Dienstag, Freitag 3—4 Uhr. | Derselbe. |
| 324. *Analytische Geometrie, II. Teil
Dienstag, Freitag 4—5 Uhr. | Derselbe. |
| 325. Sphärische Astronomie, I. Teil
Mittwoch, Donnerstag 5—6 Uhr. | Dr. G. HUBER, P. o. |
| 326. Theorie der höhern ebenen Kurven
Dienstag, Mittwoch, Freitag 11—12 Uhr. | Derselbe. |
| 327. Theorie der elliptischen und Thetafunktionen
Montag, Donnerstag 11—12 Uhr. | Derselbe. |
| 328. Mathematisches Seminar (geometrisch-astronom.
Richtung) in Verbindung mit Prof. Dr. Graf
Donnerstag 4—5 Uhr. | Derselbe. |
| 329. Darstellende Geometrie, Kurven, Strahlenflächen,
reguläre Polyeder
Mittwoch 3—4 Uhr, Donnerstag 2—3 Uhr. | BENTELI, P. e. |
| 330. Darstellende Geometrie. Ueb. u. Repetitorium
Mittwoch, Samstag 8—9 Uhr. | Derselbe. |

331. **Praktische Geometrie, I. Teil** BENTELI, P. e.
Donnerstag 5—6 Uhr.
332. **Konstruktive Perspektive** Derselbe.
Montag 8—9 Uhr.
333. **Synthetische Geometrie, II. Teil** Dr. CRELIER, P. d.
2-stündig.
334. **Geometrie des Dreiecks** Derselbe.
2-stündig.
335. **Ausgewählte versicherungswissenschaftliche Kapitel** Dr. MOSER, P. e.
Nach Uebereinkunft.
336. **Mathemat.-versicherungswissenschaftl. Seminar** Derselbe.
1—2-stündig.
337. **Ausgleichsrechnung** Dr. BOHREN, P. d.
2-stündig.
338. **Politische Arithmetik** Derselbe.
2-stündig.
339. ***Experimentalphysik, II. Teil** (Magnetismus,
Elektrizität, Wärme) Dr. FORSTER, P. o.
Täglich 10—11 Uhr.
340. ***Repetitorium der Physik** Derselbe.
Montag 5—6 Uhr, Samstag 11—12 Uhr.
341. ***Theoretische Optik** (Schluss) Derselbe.
Publice. Mittwoch 6—7 Uhr.
342. **Physikalisches Praktikum** Derselbe.
Samstag 2—6 Uhr.
343. **Physikalisches Praktikum** (für Lehramtskand.) Derselbe.
Donnerstag 2—6 Uhr.
344. ***Einleitung in die theoretische Physik** Dr. GRUNER, P. e.
1-stündig.
345. **Elektromagnetische Lichttheorie** Derselbe.
3-stündig.
346. **Anwendungen der Besselschen Funktionen in
der Physik** Derselbe.
2-stündig.
347. **Elektronentheorie, II. Teil** Derselbe.
2-stündig.
348. **Thermodynamik** (Schluss) Derselbe.
1-stündig.
349. **Theorie der Strahlung** Dr. EINSTEIN, P. d.
2-stündig.

350. **Elektrotechnik, I. Teil** Dr. BLATTNER, P. d.
Dienstag 5—7 Uhr.
351. ***Anorganische Experimentalchemie** Dr. FRIEDHEIM, P. o.
Täglich 11—12 Uhr.
352. ***Qualitative und quantitative Analyse (Metalle)** Derselbe.
Montag, Donnerstag 4—5 Uhr.
353. **Anorganisch-chemisches Praktikum (Halbprakt. nur für qualitative Arbeiter)** Derselbe.
Täglich (ausser Samstag) 8—12, 1—5 Uhr.
354. **Analytisch-chemisches Praktikum für Mediziner** Derselbe.
Montag u. Donnerstag oder Dienstag u. Freitag 1—5 Uhr.
355. **Übungen in der technischen Gasanalyse** Derselbe.
Nach Vereinbarung.
356. **Organische Chemie, II. Teil** Dr. v. KOSTANECKI, P. o.
Montag bis Freitag 11—12 Uhr.
357. **Organisch-chemisches Praktikum** Derselbe.
Täglich 8—12, 2—6 Uhr (Samstag 8—12 Uhr).
358. **Die Chemie der Alkaloide** Dr. TAMBOR, P. e.
Dienstag 6—7, Samstag 11—12 Uhr.
359. **Repetitorium der Chemie der Fettkörper. (Für Chemiker und Mediziner)** Derselbe.
Mittwoch 5—6 Uhr.
360. **Ausgewählte Kapitel der organischen Chemie** Dr. LAMPE, P. d.
1-stündig.
361. **Organisch-chemische Arbeiten im Privatlaborat.** Dr. MAI, P. t., P. d.
Nach Vereinbarung.
362. **Chemische Berechnungen** Derselbe.
1-stündig.
363. **Repetitorium der anorganischen Chemie** Derselbe.
1-stündig.
364. **Analytische Chemie im Lichte der Jonentheorie** Derselbe.
1-stündig.
365. **Kolloquium über Themata aus der anorganischen Chemie** Dr. EPHRAIM, P. d.
Dienstag $4\frac{3}{4}$ — $6\frac{1}{4}$ Uhr.
366. **Die modernen Grundlagen der Chemie** Derselbe.
Donnerstag 5—6, Freitag 4—5 Uhr.
367. **Chemie der Nahrungs- u. Genussmittel, II. Teil** Dr. SCHAFFER, P. e.
2-stündig.
368. **Praktikum im Laboratorium für Lebensmitteluntersuchung** Derselbe.
Nach Vereinbarung.

369. **Theorien der Biochemie und Biophysik** Frh. Dr. WOKER, P. d.
Montag, Donnerstag 7—8 Uhr abends.
370. **Die Probleme der Katalyse** Dieselbe.
Mittwoch 7—8 Uhr abends.
371. **Kolloquium über biochemische und biophysikal.
Fragen** Dieselbe.
Freitag 7—8 Uhr abends.
372. ***Botanik, I. Teil** (Allgem. Botanik u. Kryptogamen) Dr. FISCHER, P. o.
Montag bis Samstag 8—9 Uhr.
373. ***Vergleichende Morphologie der Pilze** Derselbe.
Montag, Mittwoch, Donnerstag 5—6 Uhr.
374. **Repetitorium der Botanik** Derselbe.
Freitag 5—6 Uhr.
375. **Referierabend für neuere botanische Literatur** Derselbe.
Ein Abend wöchentlich nach Vereinbarung (gratis).
376. **Mikroskopischer Kurs für Anfänger, I. Kurs:** Derselbe.
Allgemeine Pflanzenanatomie und Kryptogamen
Freitag oder Samstag 2—4 Uhr.
377. **Arbeiten im botanischen Institut.** Derselbe.
Ganzpraktikum täglich (ausser Samstag nachmittag)
von 8—12 und 2—6 Uhr. — Halbpraktikum
an festzustellenden Vormittagen.
378. **Zoologie, Erster Teil: Allgemeine Zoologie und
Systematik der wirbellosen Tiere** Dr. STUDER, P. o.
Montag bis Samstag 9—10 Uhr.
379. **Ausgewählte Kapitel aus Zoologie und ver-
gleichender Anatomie mit Repetitorium** Derselbe.
2-stündig.
380. **Zoologische Uebungen für Anfänger.** Derselbe.
2—3-stündig nachmittags.
381. **Zoologische Arbeiten im Laboratorium** Derselbe.
Halb- bis ganztägig.
382. **Tiergeographie, III. Teil: Vertebraten der neuen
Welt, speziell der neotropischen Region** Dr. GÖLDI, P. d.
1-stündig.
383. **Ausgewählte Kapitel aus der Bionomie der Tiere,
III. Teil.** Derselbe.
1-stündig.
384. **Geologisch-mineralogische Uebungen und An-
leitung zu selbständigen Arbeiten** Dr. BALTZER, P. o.
3- und 6-stündig. Mittwoch, Freitag (Parallelkurs)
2—5 Uhr, Doktorand. nach Vereinbarung.
385. **Geologie** Derselbe.
Dienstag 3—4, Freitag 5—6 Uhr.

386. **Theorie und Technik der mineralogischen und petrographischen Arbeitsmethoden** Dr. HUGI, P. d.
2-stündig.
387. **Mikroskopisch-petrographisches Praktikum** Derselbe.
Halbtägig.
388. **Allgemeine Erdkunde, II. Teil: Die Lufthülle, die Erde und das Leben** Dr. FRIEDERICHSEN, P. o.
Montag, Dienstag 2—3 Uhr.
389. **Länderkunde von Europa** Derselbe.
Donnerstag 2—3, Freitag 2—3, 5—6 Uhr.
390. **Geographie der Schweiz** Derselbe.
Mittwoch 4—5 Uhr.
391. **Kartographische Uebungen** (Kartenentwurf und Karteninhalt). Derselbe.
2-stündig.
392. **Geographisches Repetitorium** Derselbe.
1-stündig.
393. **Geographisches Kolloquium** Derselbe.
Mittwoch 5—7 Uhr.
394. **Anleitung zu selbständigen Arbeiten** Derselbe.
Täglich.
395. **Völkerkunde von Asien** Dr. ZELLER, P. d.
Montag 5—6 Uhr.
396. **Allgemeine Völkerkunde, II. Teil: Die materielle Kultur** Derselbe.
Donnerstag 5—6 Uhr.

Lehramtsschule.

I. 2.

397. **Systematische Pädagogik auf psychologischer Grundlage, II. Teil** Dr. DÜRR, P. o.
Dienstag, Freitag 7—8 Uhr abends.
398. **Lektüre und Interpretation von Herbart's pädagogischen Schriften** Derselbe.
Mittwoch 6—7 Uhr abends.
399. **Geschichte der deutschen Literatur vom 13. bis Ende des 17. Jahrhunderts** Dr. VETTER, P. o.
Dienstag, Mittwoch, Donnerstag 8—9 Uhr.

400. **Neuhochdeutsche Grammatik mit Uebungen** Dr. TOBLER, P. o.
Donnerstag 9—10 Uhr.
401. **Grammaire française et exercices** BESSIRE, Lektor.
Dienstag, Donnerstag, Freitag 8—9 Uhr.
402. **Explication d'auteurs français** Dr. MICHAUD, P. o.
Montag 9—10 Uhr.
403. **Histoire de la littérature française au XVIII^e
siècle** Derselbe.
Mittwoch, Freitag 9—10 Uhr.
404. **Englische Grammatik mit Uebungen** KÜNZLER, P. t., P. d.
1-stündig.
405. **Lektüre und Erklärung moderner englischer
Schriftsteller** Derselbe.
2-stündig.
406. **Formenlehre der italien. Sprache mit Uebungen** NIGGLI, P. t., P. d.
Freitag 6—8 Uhr.
407. **Italienische Syntax mit Uebungen** Derselbe.
Mittwoch 5—6 Uhr.
408. **Lektüre: „Ricordi d'infanzia e di scuola“** . . . NIGGLI, P. t., P. d.
Donnerstag 6—7 Uhr.
409. **Allgemeine Geschichte des Altertums** Dr. WOKER, P. o.
Montag, Dienstag, Donnerstag, Freitag 3—4 Uhr.
410. **Schweizergeschichte 1477—1798** Dr. TOBLER, P. o.
Montag, Dienstag 5—6 Uhr.
411. **Allgemeine Erdkunde, II. Teil: Die Lufthülle.**
Die Erde und das Leben Dr. FRIEDERICHSEN, P. o.
Montag, Donnerstag 2—3 Uhr.
412. **Geographie der Schweiz** Derselbe.
Mittwoch 5—6 Uhr.
413. **Knabenturnen, drittes Turnjahr** WIDMER, Turnlehrer.
Donnerstag 6—7 Uhr.
414. **Mädchenturnen, drittes Schuljahr** Derselbe.
Montag 6—7 Uhr.

I. 4.

415. **Allgem. Gesundheitslehre, Schul- u. Unterrichts-
hygiene** Dr. VANNOD, P. d.
Montag, Freitag 5—6 Uhr.
416. **Methodik des Sekundarschulunterrichts** N. N.
Montag, Donnerstag 6—7 Uhr.
417. **Lehrübungen in Schulklassen.** Individuell N. N.

418. **Geschichte der deutschen Literatur im 19. Jahrhundert** Dr. MAYNC, P. o.
Montag, Dienstag, Donnerstag 11—12 Uhr.
419. **Repetitorium der deutschen Sprache und Literatur, mit Interpretationsübungen** Dr. VETTER, P. o.
Dienstag, Mittwoch 9—10 Uhr.
420. **Grammaire française et exercices** BESSIRE, Lektor.
Dienstag, Mittwoch 8—9, Freitag 10—11 Uhr.
421. **Rhétorique et versification (I^{re} partie)** Dr. MICHAUD, P. o.
Donnerstag 9—10 Uhr.
422. **Histoire de la littérature franç. au XIX^e siècle** Derselbe.
Samstag 8—10 Uhr.
423. **Outlines of the History of English Literature since Shakespeare.** (In English) KÜNZLER, P. t., P. d.
2-stündig.
424. **Reading and Interpretation of a Shakespearean Play** Derselbe.
1-stündig.
425. **Geschichte der italienischen Literatur im 17. u. 18. Jahrhundert** Dr. JABERG, P. e.
Dienstag, Donnerstag 10—11 Uhr.
426. **Lektüre: Dante, Vita nuova** Derselbe.
Samstag 10—11 Uhr.
427. **Allgemeine Geschichte der neuesten Zeit von Beginn der französischen Revolution bis zur Restauration** Dr. WOKER, P. o.
Montag, Dienstag, Donnerstag, Freitag 4—5 Uhr.
428. **Repetitorium der allgemeinen Geschichte** Derselbe.
Mittwoch 7—8^{1/2} Uhr abends.
429. **Schweizergeschichte von 1815—1874** Dr. TOBLER, P. o.
Mittwoch, Donnerstag 5—6 Uhr.
430. **Repetitorium der Schweizergeschichte** Derselbe.
Samstag 11—12 Uhr.
431. **Länderkunde von Europa** Dr. FRIEDERICHSEN, P. o.
Donnerstag 2—3, Freitag 2—3, 5—6 Uhr.
432. **Repetitorium der Geographie** Derselbe.
1-stündig.
433. **Knabenturnen, fünftes Turnjahr** WIDMER, Turnlehrer.
Freitag 6—7 Uhr.
434. **Mädchenturnen, fünftes Turnjahr** Derselbe.
Dienstag 6—7 Uhr.

II. 2.

435. **Pädagogik** (siehe I. 2) Dr. DÜRR, P. o.
 436. **Lektüre deutscher Schriftsteller d. 19. Jahrhdts.** Dr. TOBLER, P. o.
 Mittwoch, Freitag 2—3 Uhr.
 437. **Algebraische Analysis, II. Teil** Dr. OTT, P. o.
 Montag, Donnerstag 3—4 Uhr.
 438. **Sphärische Trigonometrie mit Anwendungen** Derselbe.
 • Montag, Donnerstag 4—5 Uhr.
 439. **Mathematische Uebungen** Derselbe.
 Mittwoch 11—12 Uhr.
 440. **Darstellende Geometrie:** Kurven, Strahlenflächen,
 reguläre Polyëder BENTELI, P. e.
 Mittwoch 3—4, Donnerstag 2—3 Uhr.
 441. **Praktische Geometrie, I. Teil** Derselbe.
 Donnerstag 5—6 Uhr.
 442. **Experimentalphysik, II. Teil** (Elektrizität, Wärme) Dr. FORSTER, P. o.
 Täglich 10—11 Uhr.
 443. **Anorganische Experimentalchemie** Dr. FRIEDHEIM, P. o.
 Täglich 11—12 Uhr.
 444. **Botanik, I. Teil** (Allgemeine Botanik, Kryptogamen) Dr. FISCHER, P. o.
 Täglich 8—9 Uhr.
 445. **Zoologie, I. Teil** (Allgemeine Zoologie, Systematik
 der wirbellosen Tiere) Dr. STUDER, P. o.
 Täglich 9—10 Uhr.
 446. **Elemente der Mineralogie und Petrographie** . Dr. HUGI, P. d.
 2-stündig.
 447. **Allgemeine Geologie** Dr. BALTZER, P. o.
 Dienstag 3—4, 5—6, Freitag 5—6 Uhr.
 448. **Stil- und Formenlehre** DACHSELT, Zeichenlehrer.
 Mittwoch 4—6 Uhr.
 449. **Technisches Zeichnen** RITTER, Zeichenlehrer.
 Freitag 3—5 Uhr.
 450. **Plastisches Zeichnen** Derselbe.
 Dienstag 5—7 Uhr.
 451. **Turnen** (siehe I. 2) WIDMER, Turnlehrer.

II. 4.

452. **Hygiene** (siehe I. 4) Dr. VANNOD, P. d.
 453. **Methodik** (siehe I. 4) N. N.

454. **Geschichte der deutschen Literatur im 19. Jahrhundert** Dr. MAYNC, P. o.
Montag, Dienstag, Donnerstag 11—12 Uhr.
455. **Integralrechnung** Dr. OTT, P. o.
Dienstag, Freitag 3—4 Uhr
456. **Analytische Geometrie, II. Teil** Derselbe.
Dienstag, Freitag 4—5 Uhr.
457. **Mathematische Uebungen und Repetitorium** Derselbe.
Samstag 11—12 Uhr.
458. **Darstellende Geometrie, Uebungen und Repetitorium** BENTELI, P. e.
Mittwoch, Samstag 8—9 Uhr.
459. **Physikalisches Praktikum** Dr. FORSTER, P. o.
Donnerstag 2—6 Uhr.
460. **Chemisches Praktikum** Dr. FRIEDHEIM, P. o.
Dienstag, Freitag 9—12 Uhr.
461. **Botanisch-mikroskopischer Kurs** Dr. FISCHER, P. o.
Samstag 2—4 Uhr.
462. **Zoologische Uebungen für Anfänger** Dr. STUDER, P. o.
2—3 Stunden.
463. **Geologische und mineralogische Uebungen** Dr. BALTZER, P. o.
Mittwoch 2—5 Uhr.
464. **Technisches Zeichnen** RITTER, Zeichenlehrer.
Mittwoch 9—11 Uhr.
465. **Wandtafelübungen** (naturkundl. Zeichnen) DACHSELT, Zeichenlehrer.
Mittwoch 11—12 Uhr.
466. **Gewerbliches Zeichnen** Derselbe.
Donnerstag 8—10 Uhr.
467. **Wandtafelübungen** (Ornament) Derselbe.
Donnerstag 10—11 Uhr.
468. **Turnen** (siehe I. 4) WIDMER, Turnlehrer.



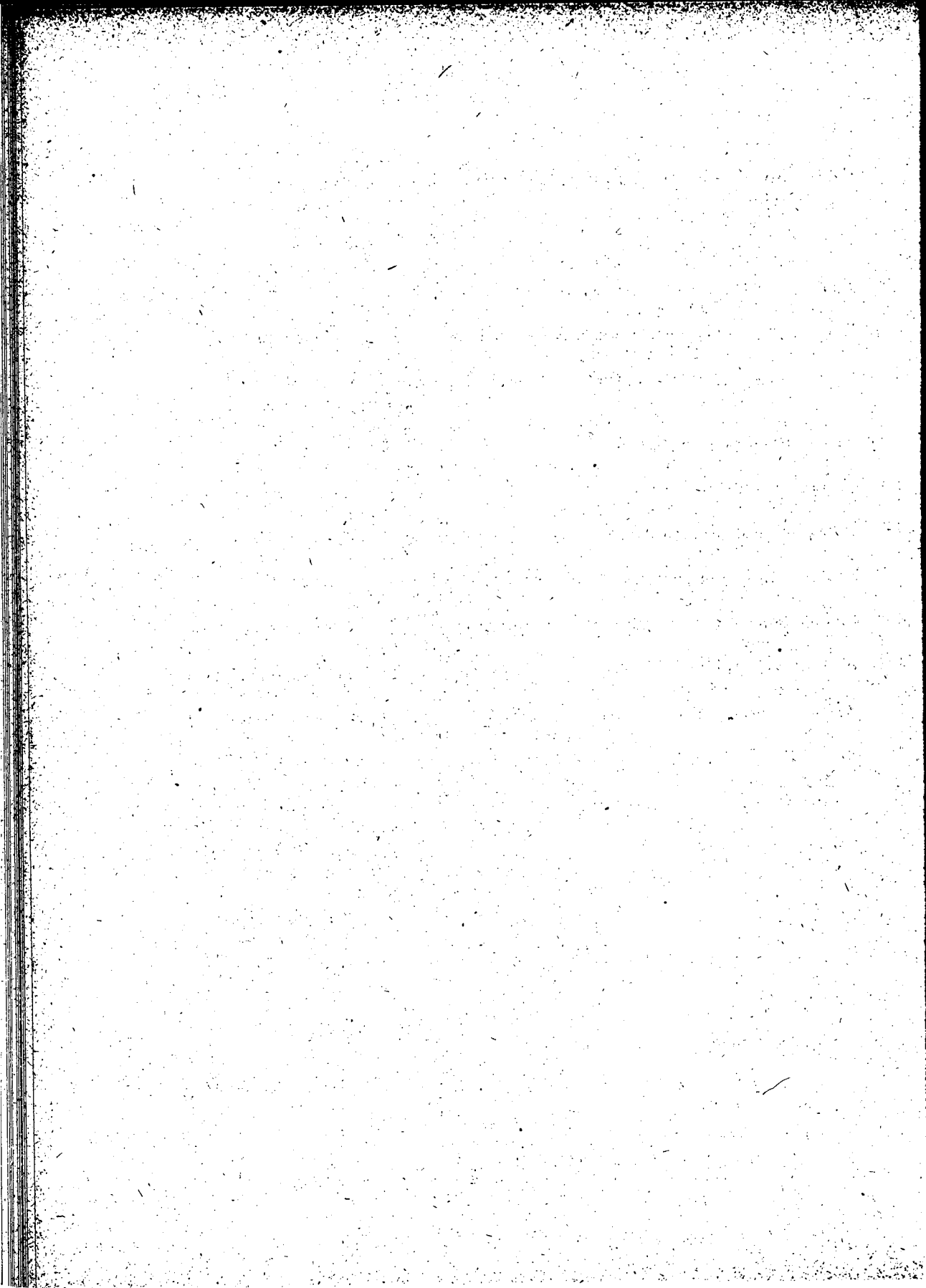

STUNDENPLAN.*)

I. Evangelisch-theologische Fakultät. Winter-Semester 1908/09.

Stunden	Montag	Dienstag	Mittwoch	Donnerstag	Freitag	Samstag
8—9	Marti, Aramäische Texte a. d. Alten Testament.	Marti, Spez. Einleitung in das Alte Testament.	Marti, Spez. Einleitung in das Alte Testament.	Marti, Spez. Einleitung in das Alte Testament.	Marti, Spez. Einleitung in das Alte Testament.	Lauterburg, Katech. und homiletische Uebungen.
9—10	Steck, Geschichte d. Paulinisch-Frage. Marti, Aram. Texte a. d. Alt. Testam.	Steck, Allg. Relig.-Geschichte, I. Tl. Lüdemann, Dogmatik, I. Teil.	Steck, Allg. Relig.-Geschichte, I. Tl. Lüdemann, Dogmatik, I. Teil.	Steck, Allg. Relig.-Geschichte, I. Tl. Lüdemann, Dogmatik, I. Teil.	Steck, Allg. Relig.-Geschichte, I. Tl. Lüdemann, Dogmatik, I. Teil.	Lauterburg, Katech. u. homil. Uebg.
10—11	Barth, Geschichte d. Reformationszeitalters.	Barth, Geschichte d. Reformationszeitalters. Lauterburg, Lehre vom christlichen Gottesdienst.	Barth, Geschichte d. Reformationszeitalters. Lauterburg, Lehre vom christlichen Gottesdienst.	Barth, Geschichte d. Reformationszeitalters. Lauterburg, D. Hpt.-Syst. d. neueren Ethik.	Barth, Geschichte d. Reformationszeitalters. Lauterburg, D. Hpt.-Syst. d. neueren Ethik.	Lüdemann, Dogmat. Uebungen.
11—12	Marti, Abschn. a. d. exilisch. u. nach-exilischen Proph.	Lüdemann, Gesch. d. alten Philosoph.	Lüdemann, Gesch. d. alten Philosoph.	Lüdemann, Gesch. d. alten Philosoph.	Lüdemann, Gesch. d. alten Philosoph.	Lüdemann, Dogmat. Uebungen.
3—4	Steck, Erklärung d. Lukasevangel.	Steck, Erklärung d. Lukasevangel.	Hadorn, Bern. Reformationsgesch. Lauterburg, Katech. u. homil. Uebg.	Steck, Erklärung d. Lukasevangel.	Hadorn, Bern. Reformationsgesch.	
4—5	Barth, Calvins Leb. und Schriften.	Barth, Erkl. d. Phil.-u. Kolosserbriefs. Lauterburg, Grundriss d. Pädagogik.	Barth, Kirchenhist. Uebungen. Lauterburg, Katech. u. homil. Uebg.	Barth, Calvins Leb. und Schriften.	Barth, Erkl. d. Phil.-u. Kolosserbriefs. Lauterburg, Grundriss d. Pädagogik.	
5—6	Haller, Ausg. Stücke a. d. Büch. Numeri, Josua u. Richter.	Marti, Die sogen. salomon. Schrift.	Barth, Kirchenhist. Uebungen.	Marti, Abschn. a. d. exilisch. u. nach-exilischen Proph.	Steck, Jakobus- u. Petrusbriefe.	
6—7	Haller, Ausg. Stücke a. d. Büch. Numeri, Josua u. Richter.	Marti, Die sogen. salomon. Schrift.			Steck, Jakobus- u. Petrusbriefe.	

*) Nur diejenigen Vorlesungen werden aufgenommen, für welche im Katalog eine bestimmte Zeit angegeben ist; Sezierübungen, chemische Praktika etc. sind weggelassen.

II. Katholisch-theologische Fakultät. Winter-Semester 1908/09.

Stunden	Montag	Dienstag	Mittwoch	Donnerstag	Freitag	Samstag
8—9	Herzog, Erklär. der Korintherbriefe.	Herzog, Erklär. der Korintherbriefe.	Herzog, Erklär. der Korintherbriefe.	Herzog, Erklär. der Korintherbriefe. Kunz, Erklärung v. Jesaja 1—39.	Herzog, Erklär. der Korintherbriefe.	Herzog, Erklär. der Korintherbriefe.
9—10	Herzog, Exegetisch-homilet. Ueb.	Herzog, Erklär. des Markusevangel.	Herzog, Exegetisch-homilet. Ueb.	Herzog, Lekt. ausg. neutestamentl. Abschn. (in franz. Sprache). Kunz, Hebräische Archäologie.	Herzog, Erklär. des Markusevangel.	Herzog, Lekt. ausg. neutestamentl. Abschn. (in franz. Sprache).
10—11	Kunz, Erklärung v. Jesaja 1—39.	Thürlings, Lektüre v. 2. Abendmahl.	Thürlings, Lektüre v. 2. Abendmahl.	Thürlings, Lektüre v. 2. Abendmahl.	Thürlings, Lektüre v. 2. Abendmahl.	Woker, Kirchengeschichte d. neuesten Zeit.
11—12	Kunz, Erklärung v. Jesaja 1—39.	Thürlings, Ethik.	Thürlings, Ethik.	Thürlings, Dogmat.	Thürlings, Dogmat.	Woker, Kirchengeschichte d. neuesten Zeit. Michaud, Exercices et répétitions.
3—4	Kunz, Einleit in d. Apokryphen des Alten Testam.		Kunz, Einleit. in d. Apokryphen des Alten Testam.			
4—5	Thürlings, Dogmat. Uebungen.	Kunz, Alttestamentliche Uebungen.	Thürlings, Liturg.-musikwissensch. Uebungen.		Kunz, Hebräische Archäologie.	
5—6	Thürlings, Dogmat. Uebungen.	Woker, Kirchengeschichtl. Ueb. u. Repetitorium.	Thürlings, Liturg.-musikwissensch. Uebungen.	Woker, Kirchengeschichte d. neuesten Zeit.	Woker, Kirchengeschichte d. neuesten Zeit.	
6—7	Michaud, Théologie dogmatique.	Michaud, Théologie dogmatique. Woker, Kirchengeschichtl. Ueb. u. Repetitorium.	Michaud, Théologie dogmatique.	Michaud, Histoire ecclésiastique.	Michaud, Histoire ecclésiastique.	

III. Juristische Fakultät. Winter-Semester 1908/09.

Stunden	Montag	Dienstag	Mittwoch	Donnerstag	Freitag	Samstag
8—9	Hilty, Eidg. Bundesstaatsrecht. Thormann, Bern. Zivilprozess.	Hilty, Eidg. Bundesstaatsrecht. Thormann, Bern. Zivilprozess.	Hilty, Eidg. Bundesstaatsrecht. Thormann, Bern. Zivilprozess.	Hilty, Eidg. Bundesstaatsrecht. Thormann, Bern. Zivilprozess.	Hilty, Eidg. Bundesstaatsrecht. Thormann, Bern. Zivilprozess.	Hilty, Eidg. Bundesstaatsrecht.
9—10	Lotmar, Pandekten: Obligationenr. Gmür, Schw. Haftpflicht und Versicherungsrecht. Rossel, Code civil. Thormann, Enzykl. des Rechts.	Lotmar, Pandekten: Obligationenr. Gmür, Schw. Haftpflicht und Versicherungsrecht. Rossel, Code civil. Thormann, Enzykl. des Rechts.	Lotmar, Pandekten: Obligationenr. Blumenstein, Allg. u. bern. Verwaltungsprozess.	Lotmar, Pandekten: Obligationenr. Blumenstein, Verw.-Recht des Kant. Bern.	Lotmar, Pandekten: Obligationenr. Gmür, Bern. Zivilr.	Lotmar, Rom. Sem.: Pandektenprakt. Gmür, Bern. Zivilr.
10—11	Lotmar, Institut. m. exeget. Ueb. Thormann, Strafr. Huber, Schweizer. Privatrecht. Rossel, Code civil.	Lotmar, Institut. m. exeget. Ueb. Thormann, Strafr. Guhl, Schw. Obligationenrecht. Rossel, Code civil.	Lotmar, Institut. m. exeget. Ueb. Thormann, Strafr. Guhl, Schw. Obligationenrecht.	Lotmar, Institut. m. exeget. Ueb. Thormann, Strafr. Guhl, Schw. Obligationenrecht.	Lotmar, Institut. m. exeget. Ueb. Thormann, Strafr. Guhl, Schw. Obligationenrecht. Blumenstein, Nebenbestimmungen z. Notariats-Recht.	Lotmar, Rom. Sem.: Pandektenprakt. Reichesberg, Volkswirtschaftspolit. Blumenstein, Verw.-Recht d. Kt. Bern.
11—12	Reichesberg, Bevölkerungslehre und Statistik. Huber, Schweizer. Privatrecht.	Reichesberg, Bevölkerungslehre und Statistik. Huber, Schweizer. Privatrecht. Gmür, Deutsche Rechtsgesch.	Huber, Schweizer. Privatrecht. Gmür, Deutsche Rechtsgesch.	Reichesberg, Soziale Versicherung. Huber, Schweizer. Privatrecht. Gmür, Deutsche Rechtsgesch.	Reichesberg, Volkswirtschaftspolit. Lauterburg, Konversatorium ü. bern. Strafrecht. Gmür, Deutsche Rechtsgesch. Blumenstein, Nebenbestimmungen z. Notariats-Recht.	Reichesberg, Volkswirtschaftspolit.
2—3	Oncken, Praktische Nationalökon.	Oncken, Praktische Nationalökon.	Oncken, Praktische Nationalökon.	Oncken, Praktische Nationalökon.	Oncken, Praktische Nationalökon.	
3—4	Hilty, Allg. Staatsr. Lauterburg, Bern. u. eidg. Strafproz.	Hilty, Allg. Staatsr.	Hilty, Allg. Staatsr. Lauterburg, Bern. u. eidg. Strafproz.	Hilty, Allg. Staatsr. Lauterburg, Bern. u. eidg. Strafproz.	Hilty, Allg. Staatsr.	

III. Juristische Fakultät. Winter-Semester 1908/09.

Stunden	Montag	Dienstag	Mittwoch	Donnerstag	Freitag	Samstag
3—6	Oncken, Anleit. zu selbst. Arbeit. in d. Sem.-Biblioth.	Oncken, Anleit. zu selbst. Arbeit. in d. Sem.-Biblioth.	Oncken, Anleit. zu selbst. Arbeit. in d. Sem.-Biblioth.	Oncken, Anleit. zu selbst. Arbeit. in d. Sem.-Biblioth.	Oncken, Anleit. zu selbst. Arbeit. in d. Sem.-Biblioth.	
4—5	Huber, Schweizer. Rechtsgesch. Marcusen, Pandekt.-Repetitorium u. Konversatorium.	Huber, Schweizer. Rechtsgesch. Marcusen, Pandekt.-Repetitorium u. Konversatorium.	Huber, Schweizer. Rechtsgesch. Marcusen, Pandekt.-Repetitorium u. Konversatorium. Geiser, Bernische Rechtsgesch.	Marcusen, D. Recht d. deutsch. bürg. Gesetzbuches. Rossel, Code civil.	Huber, Uebung. im Schw. Oblig.-R. Rossel, Code fédéral des obligations.	
5—6	Marcusen, Pandekt.-Repetitorium u. Konversatorium. Sieber, Völkerrecht. Burckhardt, Eidg. Verwaltungsr. Röthlisberger, Internat. Schutz des geist. Eigentums.	Marcusen, Pandekt.-Repetitorium u. Konversatorium. Burckhardt, Eidg. Verwaltungsr.	Marcusen, Pandekt.-Repetitorium u. Konversatorium. Sieber, Völkerrecht. Geiser, Bernische Rechtsgesch.	Marcusen, D. Recht d. deutsch. bürg. Gesetzbuches. Sieber, Verfass.-R. d. Verein. Staat. Rossel, Code fédéral des obligations. Gmür, Germ. Semin.	Huber, Uebung. im Schw. Oblig.-R. Sieber, Völkerrecht. Rossel, Code fédéral des obligations.	
6—7	Reichesberg, Statistisches Seminar. Marcusen, Internat. Privatrecht.		Reichesberg, Die Weltanschauung des Morscismus. Röthlisberger, Ausgew. Abschn. a. d. Urheberrecht.	Gmür, Germ. Sem.	Steiger, Finanzausgleich zwischen Bund u. Kant. Röthlisberger, Akt. Rechtsfr. betr. d. period. Presse.	
7—8	Marcusen, Internat. Privatrecht. Reichesberg, Statistisches Seminar.					
7—8 $\frac{1}{2}$			Oncken, Theoret. u. prakt. Nationalökonomie.			

IV. Medizinische Fakultät. Winter-Semester 1908/09.

Stunden	Montag	Dienstag	Mittwoch	Donnerstag	Freitag	Samstag
8-9	Strasser, Systemat. Anatomie.	Strasser, Systemat. Anatomie. Oesterle, Chemie d. Pflanzenstoffe.	Strasser, Systemat. Anatomie. v. Speyr, Spezielle Psychiatrie im pathol. Institut.	Strasser, Systemat. Anatomie. Oesterle, Chemie d. Pflanzenstoffe.	Strasser, Systemat. Anatomie.	Strasser, Systemat. Anatomie. Oesterle, Repet. der Pharmakochem.
8-9 1/2	Kocher, Chir. Klinik und Poliklinik.	Kocher, Chir. Klinik und Poliklinik.	Kocher, Chir. Klinik und Poliklinik. Stooss, Klin. u. Poliklinik d. Kinderkrankheiten.	Kocher, Chir. Klinik und Poliklinik.	Kocher, Chir. Klinik und Poliklinik.	Kocher, Chir. Klinik und Poliklinik.
9-10	Kronecker, Physiol. der Bewegung u. Empfindung.	Kronecker, Physiol. der Bewegung u. Empfindung.	Kronecker, Physiol. der Bewegung u. Empfindung. v. Speyr, Spezielle Psychiatrie im pathol. Institut.	Kronecker, Physiol. der Bewegung u. Empfindung.	Kronecker, Physiol. der Bewegung u. Empfindung.	Kronecker, Physiol. der Bewegung u. Empfindung.
9 1/2 - 11	Sahli, Med. Klinik und Poliklinik.	Sahli, Med. Klinik und Poliklinik.	Sahli, Med. Klinik und Poliklinik. Jadassohn, Klinik d. Haut- und Geschlechtskrankh.	Sahli, Med. Klinik und Poliklinik.	Sahli, Med. Klinik und Poliklinik.	Sahli, Med. Klinik und Poliklinik.
10-11			Siegrist, Anomalien der Refraktion u. Akkommodation.	Tschirch, Mikr. Ueb. d. Drog., Nahrsg.- u. Genussmittel.		Tschirch, Mikr. Ueb. d. Drog., Nahrsg.- u. Genussmittel.
11-12	Zimmermann, Osteologie u. Syndesmologie.		Zimmermann, Osteologie u. Syndesmologie. Tavel, Allg. Chirurg.	Asher, Physiologie der Drüsen. Tschirch, Mikr. Ueb. d. Drog., Nahrsg.- u. Genussmittel.	Siegrist, Augensp.-Kurs für Vorger.	Zimmermann, Osteologie u. Syndesmologie. Tavel, Allg. Chirurg. Siegrist, Augensp.-Kurs für Vorger. Tschirch, Mikr. Ueb. d. Drog., Nahrsg.- u. Genussmittel.

IV. Medizinische Fakultät. Winter-Semester 1908/09.

Stunden	Montag	Dienstag	Mittwoch	Donnerstag	Freitag	Samstag
11—12 ^{1/2}	Langhans, Spezielle pathol. Anatomie.	Langhans, Spezielle pathol. Anatomie.	Sahli, Spez. Pathol. und Therapie. Emmert, Diagnostik d. Augenkrankh.	Langhans, Spezielle pathol. Anatomie.	Langhans, Spezielle pathol. Anatomie. Emmert, Augensp.-Kurs. Jadassohn, Klinik d. Haut- und Geschlechtskrankh.	Sahli, Spez. Pathol. und Therapie.
11—1	Siegrist, Ophthalmol. Klinik.	Siegrist, Ophthalmol. Klinik.		Siegrist, Ophthalmol. Klinik.		
2—3	Bürgi, Physiolog. u. pathol. Chemie.	Zimmermann, Repet. der Anatomie. Langhans, Mikr. Ks. der pathol. Anat.	Bürgi, Physiolog. u. pathol. Chemie. Kolle, Bakteriolog.-theoret. Vorlesgn.	Langhans, Mikr. Ks. der pathol. Anat.	Zimmermann, Repet. der Anatomie. Oesterle, Mikr. Diag. officin. Pflanzenpulver	v. Speyr, Psychiatr. Klinik i. d. Waldau.
2—3 ^{1/2}		Valentin, Polikl. d. Ohren-, Nasen- u. Kehlkopfkrankh. Lindt, Klinik der Ohren-, Nasen- und Halskrankh.		Valentin, Polikl. d. Ohren-, Nasen- u. Kehlkopfkrankh.		
2—4	Langhans, Sekt.-Ks. mit Demonst	Lüscher, Klinik der Krankh. d. Kehlkopfes, d. Ohres und der Nase.	Langhans, Sekt.-Ks. mit Demonst.	Lüscher, Klinik der Krankh. d. Kehlkopfes, d. Ohres und der Nase.	Langhans, Sekt.-Ks. mit Demonst.	
2 ^{1/2} —5	Kronecker, Physiol. Uebungen.		Kronecker, Physiol. Uebungen.	Kronecker, Physiol. Uebungen.		
3—4		Arnd, Operationskurs, Repet. Langhans, Mikr. Ks. der pathol. Anat.	Bürgi, Klin.-chem. Unters.-Meth. Kolle, Bakteriolog.-prakt. Uebungen. Siegrist, Augensp.-Kurs f. Anfänger.	Langhans, Mikr. Ks. der pathol. Anat.	Arnd, Operationskurs, Repet. Bürgi, Physiolog. u. pathol. Chemie. Kolle, Bakteriolog.-prakt. Uebungen. Siegrist, Augensp.-Kurs f. Anfänger.	Arnd, Orthopäd. Chirurgie. v. Speyr, Psychiatr. Klin. i. d. Waldau.

IV. Medizinische Fakultät. Winter-Semester 1908/09.

Stunden	Montag	Dienstag	Mittwoch	Donnerstag	Freitag	Samstag
4—5	Howald, Gerichtl. Medizin. Stooss, Klinik und Polikl. d. Kinderkrankheiten.	Howald, Gerichtl. Medizin. Bürgi, Arzneiverordnungslehre. Kolle, Bakteriolog.-prakt. Uebungen. Arnd, Operationskurs, Repet.	Howald, Gerichtl. Medizin. Bürgi, Klin.-chem. Unters.-Meth. Kolle, Bakteriolog.-prakt. Uebungen. Deucher, Repetit. f. innere Medizin.	Howald, Gerichtl. Medizin. Bürgi, Arzneiverordnungslehre.	Howald, Gerichtl. Medizin. Kolle, Bakteriolog.-theoret. Vorlesgn. Arnd, Operationskurs, Repet.	Arnd, Orthopäd. Chirurgie.
5—6		Zimmermann, Osteologie u. Syndesmologie. Asher, Repet. der Physiologie.	Zimmermann, Top. Anat. der Brust-, Bauch- u. Beckenorgane. Deucher, Repetit. f. innere Medizin. Schönemann, Poliklinik d. Ohren-, Nasen- u. Kehlkopfkrankheiten. Tschirch, Pharm. u. gerichtl. Chemie. Walker, Aetiologie u. Prophylaxe d. Geisteskrankh.	Zimmermann, Top. Anat. der Brust-, Bauch- u. Beckenorgane. Tschirch, Pharm. u. gerichtl. Chemie.	Zimmermann, Osteologie u. Syndesmologie. Asher, Repet. der Physiologie. Tschirch, Pharm. u. gerichtl. Chemie.	Schönemann, Poliklinik d. Ohren-, Nasen- u. Kehlkopfkrankheiten.
5—6 ^{1/2}	Müller, Geburtshf.-gynäkol. Klinik und Poliklinik.	Müller, Geburtshf.-gynäkol. Klinik und Poliklinik.	Müller, Geburtshf.-gynäkol. Klinik und Poliklinik.	Müller, Geburtshf.-gynäkol. Klinik und Poliklinik.	Müller, Geburtshf.-gynäkol. Klinik und Poliklinik.	Müller, Geburtshf.-gynäkol. Klinik und Poliklinik.
6—7	Tschirch, Ausgew. Kapitel d. Pharmakognosie. Asher, Physiolog. d. Stoffwechsels u. der Ernährung. Schwenter, Die ven. Krankh. in ihrer sozialen Bedeutung f. das Volk.	Strasser, Zentrales Nervensystem.	Tschirch, Pharm. u. gerichtl. Chemie. Asher, Spez. Physiologie d. zentralen Nervensystems.	Tschirch, Pharm. u. gerichtl. Chemie. Strasser, Zentrales Nervensystem. Fr. Schwenter, Infektiöse Frauenkrankheiten.	Tschirch, Pharm. u. gerichtl. Chemie. Strasser, Zentrales Nervensystem.	

IV. Medizinische Fakultät. Winter-Semester 1908/09.

Stunden	Montag	Dienstag	Mittwoch	Donnerstag	Freitag	Samstag
6 ¹ / ₂ —7 ¹ / ₂	Kolle, Hygiene. Müller, Geburtshlf.- diagnost. Kurs.	Kolle, Hygiene. Müller, Repet. der geburtsh. Operat.	Kolle, Hygiene. Müller, Geburtshlf.- diagnost. Kurs.	Kolle, Hygiene. Müller, Repet. der geburtsh. Operat.	Kolle, Hygiene. Müller, Geburtshlf.- diagnost. Kurs. Stooss, Ausg. Kap. a. d. Gebiet der Kinderkrankh.	
7—8			Dubois, Psychother.			
8—10			Lindt, Prakt. theor. Kurs d. Laryngo- skopie, Rhinosk. und Otoskopie.	Lüscher, Laryngol., Rhinol. und Otol. mit prakt. Ueb.		

V. Veterinär=medizinische Fakultät. Winter-Semester 1908/09.

Stunden	Montag	Dienstag	Mittwoch	Donnerstag	Freitag	Samstag
8—9	Guillebeau, Pathol. Anat. der Haust. Noyer, Klin. Untersuch.-Methode. Hess, Seuchenlehre u. Veterinärpol.	Guillebeau, Pathol. Anat. der Haust. Noyer, Klin. Untersuch.-Methode.	Guillebeau, Pathol. Anat. der Haust. Noyer, Klin. Untersuch.-Methode. Hess, Seuchenlehre u. Veterinärpol.	Guillebeau, Pathol. Anat. der Haust. Noyer, Klin. Untersuch.-Methode. Hess, Einf. in die Viehversicherg.	Guillebeau, Pathol. Anat. der Haust. Noyer, Allg. Therap. der Haustiere. Hess, Seuchenlehre u. Veterinärpol.	Guillebeau, Pathol. Anat. der Haust. Noyer, Allg. Therap. der Haustiere.
9—10	Guillebeau, Sekt.-K. Schwendimann, Chirurgie der Haust.	Guillebeau, Sekt.-K.	Hess, Ausgew. Kap. aus der Bujatrik.	Guillebeau, Sekt.-K. Schwendimann, Chirurgie der Haust.	Hess, Ausgew. Kap. aus der Bujatrik.	Guillebeau, Sekt.-K. Schwendimann, Chirurgie der Haust.
10—12	Noyer, Vet.-med. Kl. Schwendimann, Vet.-chirurg. Klinik.	Noyer, Vet.-med. Kl. Schwendimann, Vet.-chirurg. Klinik.	Noyer, Vet.-med. Kl. Schwendimann, Vet.-chirurg. Klinik.	Noyer, Vet.-med. Kl. Schwendimann, Vet.-chirurg. Klinik.	Noyer, Vet.-med. Kl. Schwendimann, Vet.-chirurg. Klinik.	Noyer, Vet.-med. Kl. Schwendimann, Vet.-chirurg. Klinik.
11—12	Rubeli, Topog. Anat.	Rubeli, Topog. Anat.	Rubeli, Topog. Anat.	Rubeli, Topog. Anat.	Rubeli, Topog. Anat.	Rubeli, Topog. Anat.
1 ¹ / ₂ —4	Schwendimann, Operationsübungen.			Schwendimann, Operationsübungen.		
2—4		Guillebeau, Pathol.-histolog. Kurs.			Guillebeau, Pathol.-histolog. Kurs.	
2—7	Hess, Amb. Klinik.	Hess, Amb. Klinik.	Hess, Amb. Klinik.	Hess, Amb. Klinik.	Hess, Amb. Klinik.	Hess, Amb. Klinik.
4—5	Noyer, Spez. Path. u. Therap. d. Haust.	Noyer, Spez. Path. u. Therap. d. Haust.		Noyer, Spez. Path. u. Therap. d. Haust.	Noyer, Spez. Path. u. Therap. d. Haust.	
5—6	Schwendimann, Theorie des Hufbeschlags.	Schwendimann, Theorie des Hufbeschlags.		Schwendimann, Chirurgie d. Haust.	Schwendimann, Theorie des Hufbeschlags.	
5 ¹ / ₂ —6 ¹ / ₂	Rubeli, Syst. Anat. der Haustiere.	Rubeli, Syst. Anat. der Haustiere.	Rubeli, Syst. Anat. der Haustiere.	Rubeli, Syst. Anat. der Haustiere.	Rubeli, Syst. Anat. der Haustiere.	

VI. Philosophische Fakultät. Winter-Semester 1908/09.

Stunden	Montag	Dienstag	Mittwoch	Donnerstag	Freitag	Samstag
8—9	Fischer, Botanik I. Haag, Vergl. Laut- und Formenlehre des Lateinischen. Vetter, Gesch. der deutschen Liter. Benteli, Konstrukt. Perspektive. Michaud, Cours sup. de langue franç. Marti, Lekt. aram. Texte a. d. alten Testament.	Fischer, Botanik I. Haag, Catull. Vetter, Gesch. der deutschen Liter.	Fischer, Botanik I. Haag, Plautus Pseu- dolos. Benteli, Darstell. Geometrie.	Fischer, Botanik I. Haag, Vergl. Laut- und Formenlehre des Lateinischen. Vetter, Gesch. der deutschen Liter.	Fischer, Botanik I. Haag, Catull. Tobler, Kritische Uebungen.	Fischer, Botanik I. Benteli, Darstell. Geometrie. Michaud, Hist. de la littérat. française au 19 ^e siècle.
9—10	Studer, Zoologie I. Marti, Lekt. aram. a. d. alt. Test. Vetter, Repet. für deut. Lit.-Gesch.	Studer, Zoologie I. Michaud, Cours sup. de langue franç. Marti, Syrisch für Anfänger. Vetter, Repet. für deut. Lit.-Gesch.	Studer, Zoologie I. Michaud, Hist. de la lit. franç. au 18 ^e s ^{le} . Marti, Arab. Chrest. u. Koran. Haag, Plautus Pseu- dolos.	Studer, Zoologie I. Michaud, Rhétor. et versification. Marti, Syrisch für Anfänger. Tobler, Grammatik. Vetter, Repet. für deut. Lit.-Gesch.	Studer, Zoologie I. Michaud, Hist. de la lit. franç. au 18 ^e s ^{le} . Marti, Arab. Chrest. und Koran. Tobler, Krit. Ueb. Schulthess, Gesch. d. röm. Literatur.	Studer, Zoologie I. Michaud, Hist. de la lit. franç. au 19 ^e s ^{le} . Tobler, Quellenkde. d. Schw.-Gesch.
10—11	Forster, Experim. Physik II. Weese, Deutsche Kunstgeschichte. Maync, Repet. der deut. neuen Lit.	Forster, Experim. Physik II. Weese, Albr. Dürer. Jaberg, Gesch. der ital. Literatur.	Forster, Experim. Physik II. Michaud, Sémin. de français mod.	Forster, Experim. Physik II. Weese, Deutsche Kunstgeschichte. Jaberg, Gesch. der ital. Literatur. Dürr, Lehre vom menschl. Erkenn.	Forster, Experim. Physik II. Weese, Albr. Dürer. Schulthess, Philol. Seminar.	Forster, Experim. Physik II. Tobler, Quellenkde. d. Schw.-Gesch. Jaberg, Ital. Lekt. Müller, Engl. Sem.: Repet. der engl. Literaturgesch.

VI. Philosophische Fakultät. Winter-Semester 1908/09.

Stunden	Montag	Dienstag	Mittwoch	Donnerstag	Freitag	Samstag
11—12	Friedheim, Anorg. Experim.-Chem. Kostanecki, Organ. Chemie II. Maync, Gesch. der deutsch. Literat. im 19. Jahrh. Huber, Elliptische Thetafunktionen. Müller, Sanskrit.	Friedheim, Anorg. Experim.-Chem. Kostanecki, Organ. Chemie II. Maync, Gesch. der deutsch. Literat. im 19. Jahrh. Huber, Theorie der höh. eb. Kurven. Dürr, Psychol. des Vorstellungsleb.	Friedheim, Anorg. Experim.-Chem. Kostanecki, Organ. Chemie II. Maync, Lessings Leben. Huber, Theorie der höh. eb. Kurven. Dürr, Psychol. des Vorstellungsleb.	Friedheim, Anorg. Experim.-Chem. Kostanecki, Organ. Chemie II. Maync, Gesch. der deutsch. Literat. im 19. Jahrh. Huber, Elliptische Thetafunktionen. Dürr, Lehre vom menschl. Erkenn. Müller, Sanskrit.	Friedheim, Anorg. Experim.-Chem. Kostanecki, Organ. Chemie II. Maync, Lessings Leben. Huber, Theorie der höh. eb. Kurven. Dürr, Psychol. des Vorstellungsleb. Schulthess, Philol. Seminar.	Friedheim, Anorg. Experim.-Chem. Tambor, Die Chem. der Alkaloide. Forster, Repet. der Physik. Tobler, Repetitor. Müller, Engl. Sem.: Neuengl. Ueb.
2—3	Oncken, Praktische Nationalökonom. Friederichsen, Allg. Erdkunde II.	Oncken, Praktische Nationalökonom. Friederichsen, Allg. Erdkunde II.	Oncken, Praktische Nationalökonom. Tobler, Lektüre.	Oncken, Praktische Nationalökonom. Friederichsen, Länderkde. v. Europa. Benteli, Darstell. Geometrie.	Oncken, Praktische Nationalökonom. Friederichsen, Länderkde. v. Europa. Tobler, Lektüre. Jaberg, Rom. Sem. Altfranz. Ueb.	
2—5			Baltzer, Geologisch-mineral. Ueb.		Baltzer, Geologisch-mineral. Ueb.	
2—6				Forster, Physikal. Praktikum.		Forster, Physikal. Praktikum.
3—4	Woker, Allg. Gesch. d. Altertums. Ott, Algebraische Analysis II.	Woker, Allg. Gesch. d. Altertums. Ott, Integr.-Rechng. Baltzer, Geologie.	Stein, Philosoph. Seminar. Benteli, Darst. Geometrie.	Woker, Allg. Gesch. d. Altertums. Ott, Algebraische Analysis II.	Woker, Allg. Gesch. d. Altertums. Ott, Integr.-Rechng. Jaberg, Rom. Sem.: Altfranz. Ueb.	
4—5	Woker, Allg. Gesch. d. neuesten Zeit. Hess, Harmoniel. I. Friedheim, Qualit. u. quantit. Analyse.	Woker, Allg. Gesch. d. neuesten Zeit. Hess, Musik. Form. Ott, Analyt. Geometrie II.	Stein, Philos. Sem. Hess, Harmoniel. II. Friederichsen, Geog. der Schweiz. Haag, Gesch. der Pädagogik.	Woker, Allg. Gesch. d. neuesten Zeit. Huber, Mathemat. Seminar. Friedheim, Qualit. u. quantit. Analyse.	Woker, Allg. Gesch. d. neuesten Zeit. Hess, v. Schumann und Brahms. Ott, Analyt. Geometrie II. Ephraim, Die mod. Grundl. d. Chem.	

VI. Philosophische Fakultät. Winter-Semester 1908/09.

Stunden	Montag	Dienstag	Mittwoch	Donnerstag	Freitag	Samstag
4 ³ / ₄ —6 ¹ / ₄		Ephraim, Anorgan. Chemie.				
5—6	Stein, Gesch. der Philos. von Kant bis z. Gegenwart. Fischer, Vergl. Morphol. der Pilze. Tobler, Schweizer-Gesch. 1477-1798. Müller, Engl. Sem.: Altengl. Ueb. Hess, Harmoniel. I. Zeller, Völkerkde. von Asien. Forster, Repet. der Physik.	Weese, Die Kunst der Gegenwart. Blattner, Elektrotechnik I. Tobler, Schweizer-Gesch. 1477-1798. Müller, Ausg. Kap. der engl. Syntax. Schulthess, Grundz. d. attischen Gerichtswesens.	Stein, Gesch. der Philos. von Kant bis z. Gegenwart. Fischer, Vergl. Morphol. der Pilze. Tobler, Schweizer-Gesch. 1815-1874. Huber, Sphärische Astronomie I. Hess, Harmoniel. II. Niggli, Ital. Syntax. Tambor, Repet. der Chem. d. Fettk. Friederichsen, Geog. Kolloquium. Haag, Gesch. der Pädagogik.	Stein, Soziologie u. Rechtsphilos. Fischer, Vergl. Morphol. der Pilze. Tobler, Schweizer-Gesch. 1815-1874. Huber, Sphärische Astronomie I. Vetter, Deutsches Seminar. Zeller, Völkerkde. von Asien. Benteli, Prakt. Geometrie. Ephraim, Die mod. Grundl. d. Chem.	Stein, Gesch. der Philos. von Kant bis z. Gegenwart. Fischer, Repet. der Botanik. Baltzer, Geologie. Müller, Engl. Sem.: Altengl. Ueb. Hess, Schumann u. Brahms. Schulthess, Philolog. Seminar. Friederichsen, Länderkde. v. Europa.	
6—7	Müller, Gesch. der engl. Literat. im 16. u. 17. Jahrh. Tumarkin, D. griech. Philos. i. 4. Jahrh.	Schulthess, Gesch. d. röm. Literatur. Stein, Die deutsch. Klassiker als Philosophen. Mayne, Deutsches Seminar. Blattner, Elektrotechnik I. Tambor, Die Chemie der Alkaloide.	Schulthess, Gesch. d. röm. Literatur. Forster, Theor. Opt. Dürr, Lektüre und Interp. v. Herbarts pädag. Schriften. Tumarkin, Goethes ästhet. Schriften. Niggli, Lekt.: Ricordi d'infanzia e di scuola. Bühler, Redaktion und Nachrichtendienst d. Zeitg. Friederichsen, Geog. Kolloquium. Singer, Gesch. der deutschen Spr.	Schulthess, Grundz. d. attischen Gerichtswesens. Stein, Soziologie u. Rechtsphilos. Vetter, Deutsches Seminar.	Schulthess, Philolog. Seminar. Müller, Gesch. der engl. Literat. im 16. u. 17. Jahrh. Niggli, Formenl. d. ital. Sprache.	

VI. Philosophische Fakultät. Winter-Semester 1908/09.

Stunden	Montag	Dienstag	Mittwoch	Donnerstag	Freitag	Samstag
7—8	Frl. Woker, Biochemie und Biophysik.	Maync, Deutsches Seminar. Dürr, Syst. Pädag.	Frl. Woker, Probl. der Katalyse. Woker, Historisches Seminar. Singer, Gesch. der deutschen Spr.	Frl. Woker, Biochemie und Biophysik.	Frl. Woker, Biochem. und Biophys. Fragen. Dürr, Syst. Pädag. Niggli, Formenl. d. ital. Sprache.	

Studienpläne für alle Fakultäten, sowie für die Lehramtsschule und Kandidaten der Journalistik, ferner die **Reglemente** für das **theologische Seminar**, für die **juristischen Seminare** (romanistisches, germanistisches, kriminalistisches Seminar, Seminar für Volkswirtschaft und Konsularwesen, statistisches Seminar) und für die **Seminare der philosophischen Fakultät** (historisches, philologisches, romanisches, englisches, deutsches, philosophisches, mathematisches und mathematisch-versicherungswissenschaftliches Seminar) können beim Pedell der Universität eingesehen, bzw. bezogen werden.

Den Angehörigen der Universität stehen folgende Bibliotheken zur Verfügung:

a. **Stadtbibliothek (Stadt- und Hochschulbibliothek)**. Geöffnet Werktags: die *Ausleihe* (mit Katalog) von 10—12, 2—4 Uhr, der *Lesesaal* (über 1000 Zeitschriften und Handbibliothek) von 10—12, 2—7, Samstags bis 5 Uhr.

Bei der Immatrikulation wird ein einmaliger Beitrag von 5 Fr. obligatorisch erhoben. Auskultanten zahlen einen Jahresbeitrag von 5 Fr.

b. **Schweizerische Landesbibliothek**. Enthält nur Helvetica. Benutzung für jedermann unentgeltlich. Lesezimmer geöffnet Wochentags von 10—12, 2—7 Uhr, Ausleihe der Bücher von 10—12, 2—4 Uhr.

Das **Kunst-Museum** ist geöffnet Sonntags von 10^{1/2}—12 und 1—4 Uhr, an den übrigen Tagen von 9—12 und 1—5 Uhr. Die Studierenden der Universität haben gegen Vorweisung ihrer Legitimationskarten freien Eintritt; diese Vergünstigung bezieht sich jedoch nicht auf die veranstalteten Extra-Ausstellungen.

Das **historische Museum** (Kirchenfeld) ist geöffnet Dienstag und Samstag von 2—4 Uhr, Sonntag von 10^{1/2}—12, 2—4 Uhr, für Studierende jederzeit gegen Vorweisung der Legitimationskarte.

Das **städtische Museum für Naturgeschichte** (Waisenhausstrasse) ist Dienstag und Samstag von 3—5 Uhr und Sonntag von 10^{1/2}—12 Uhr geöffnet, für Studierende jederzeit gegen Vorweisung der Legitimationskarte.

Akademische Preisaufgaben.

Preisaufgabe, fällig auf 1. August 1908.

Eduard Adolf Stein-Preis (juristische Fakultät): «Geschichte der Leibeigenschaft in der altemannischen Schweiz.»

Preisaufgaben, fällig auf 1. Oktober 1908.

- a.* **Katholisch-theologische Fakultät:** «Beurteilung der Donatisten durch Optatus von Mileve.»
 - b.* **Juristische Fakultät:** «Das Interdictum quod legatorum.»
 - c.* **Medizinische Fakultät:** «Bei dem wieder erwachten Streit über die Grenze des Corpus und der Cervix Uteri in graviditate wäre es wünschenswert, dass die Membrana muscosa der fraglichen Zone einer genauen anatomischen Untersuchung unterzogen würde. Letztere sollte sich wesentlich mit den Veränderungen befassen, welche von der Embryonalzeit an durch die verschiedenen Lebensalter hindurch und bei den einzelnen physiologischen Vorgängen eintreten.»
 - d.* **Veterinär-medicinische Fakultät:** «Das Hohlraumssystem der Glandula lactifera bei Bos taurus.»
 - e.* **Philosophische Fakultät (I. Abteilung):**
 - 1. «Swinburne als Dramatiker mit Berücksichtigung seiner dramatischen Theorien.»
 - 2. «Geschichte der Gründung des Kongostaates.»
 - f.* **Philosophische Fakultät (II. Abteilung):**
 - 1. «Mikroskopische Untersuchung und Bestimmung der Gerölle des Verrucano von Outre-rhone im Rhonetal.»
 - 2. «Die xerothermen und glazialen Relikte in der Flora des bernischen Hügellandes zwischen Alpen und Jura.»
 - g.* **Lazarus-Preis.** Die Entwicklung der «Assoziationspsychologie» und die Lehre von der Assoziation in der wissenschaftlichen Psychologie der Gegenwart.
-

Preisaufgabe, fällig auf 1. August 1909.

Eduard Adolf Stein-Preis (medizinische Fakultät): «Ueber die Wirkungsweise des Wärmecentrums im Gehirn.»

Preisaufgaben, fällig auf 1. Oktober 1909.

- a. **Evangelisch-theologische Fakultät:** «Kants und Schleiermachers Verhältnis zur altprotestantischen Soteriologie, dargestellt, verglichen und beurteilt».
 - b. **Juristische Fakultät:** «Die Rechte der Gläubiger gegenüber einer Gemeinschaft, in der ihr Schuldner steht, nach deutschem und schweizerischem Recht.»
 - c. **Philosophische Fakultät (I. Abteilung):** «Kritik der neueren Aufstellungen über die Abfassungszeit der Gedichte des Horaz.»
 - d. **Philosophische Fakultät (II. Abteilung):** «Zusammenstellung und Diskussion von *intramolekularen* Wasserabspaltungen an stickstofffreien organischen Verbindungen.»
-

Jede Arbeit muss ein Motto tragen und von einem versiegelten Couvert begleitet sein, das als Aufschrift dasselbe Motto zeigt und den Namen des Verfassers enthält. Die Arbeiten sind dem Dekan der betreffenden Fakultät einzureichen.
