

UNIVERSITÄT BERN.

VORLESUNGEN

IM

SOMMER-SEMESTER 1909.

Beginn der Immatrikulation: Montag den 19. April.

Schluss: Samstag den 15. Mai.

Beginn der Vorlesungen: Dienstag den 20. April.

Schluss: Samstag den 24. Juli.

BERN.

BUCHDRUCKEREI HANS FEUZ (vorm. KÖRBER).

1908.

1944

1944

1944

1944

1944

1944

1944

Verzeichnis
der
VORLESUNGEN
an der
Universität Bern

Sommer-Semester 1909. *)

I. Evangelisch-theologische Fakultät.

- | | |
|---|--------------------|
| 1. * Geschichte Israels | Dr. MARTI, P. o. |
| Dienstag bis Freitag 8—9 Uhr. | |
| 2. Erklärung ausgewählter Psalmen | Derselbe. |
| Dienstag bis Freitag 7—8 Uhr. | |
| 3. Erklärung von Amos | Lic. HALLER, P. d. |
| Montag 5—7 Uhr. | |
| 4. Allgemeine Religionsgeschichte, II. Teil | Dr. STECK, P. o. |
| Mittwoch bis Freitag 9—10 Uhr. | |
| 5. Neutestamentliche Hermeneutik | Derselbe. |
| Montag, Dienstag 9—10 Uhr. | |
| 6. Erklärung des Römerbriefes | Derselbe. |
| Mittwoch bis Freitag 8—9 Uhr. | |
| 7. Kirchengeschichte vom westfälischen Frieden bis
auf die Gegenwart | Dr. BARTH, P. o. |
| Montag bis Freitag 10—11 Uhr. | |

*) Zu den mit einem * bezeichneten Vorlesungen können sich auch Auskultanten ohne weiteres eintragen, zu den übrigen nur mit Erlaubnis des betreffenden Dozenten.

8. **Einführung in die johanneische Frage und Erklärung des Johannesevangeliums** Dr. BARTH, P. o.
Montag, Dienstag, Donnerstag, Freitag 11—12 Uhr.
9. **Die Lehre von den letzten Dingen im Neuen Testament** Lic. HADORN, P. d.
Montag 8—9, Dienstag 4—5 Uhr.
10. **Einführung in die Geschichte der kirchlichen Kunst in der Schweiz** Derselbe.
Mittwoch 11—12 Uhr.
11. **Dogmatik, II. Teil** Dr. LÜDEMANN, P. o.
Dienstag bis Freitag 9—10 Uhr.
12. **Dogmengeschichte, I. Teil** Derselbe.
Dienstag bis Freitag 11—12 Uhr.
13. **Pastoraltheologie** Lic. LAUTERBURG, P. c.
Dienstag bis Donnerstag 10—11 Uhr.
14. **Die christliche Liebestätigkeit der neuern Zeit** Derselbe.
Freitag 10—11 Uhr.
15. **Lektüre und Interpretation von Kants Grundlegung zur Metaphysik der Sitten (gratis)** Derselbe.
Montag 5—7 Uhr.
16. **Evangelische Kirchenmusik** HESS-RÜETSCHI, P. t., P. d.
Zeit nach Vereinbarung.
17. * **Landes- und Volkskunde von Palästina** Dr. ZELLER, P. d.
(Siehe Philosophische Fakultät Nr. 394).

Theologisches Seminar.

18. **Die poetischen Stücke der historischen Bücher** Dr. MARTI, P. o.
Dienstag 5—7 Uhr.
19. **Paulus in der Apostelgeschichte** Dr. STECK, P. o.
Samstag 8—10 Uhr.
20. **Kirchenhistorische Uebungen (Schriften Calvins)** Dr. BARTH, P. o.
Mittwoch 4—6 Uhr.
21. **Dogmatische Uebungen** Dr. LÜDEMANN, P. o.
Samstag 10—12 Uhr.
22. **Katechetische und homiletische Uebungen** Lic. LAUTERBURG, P. o.
Mittwoch 3—5, Samstag 8—10 Uhr.

II. Katholisch-theologische Fakultät.

23. **Spezielle Einleitung in das neue Testament** . . . Dr. HERZOG, P. o.
Montag, Mittwoch, Freitag 7—8 Uhr.
24. **Erklärung des Lukasevangeliums** Derselbe.
Montag bis Freitag 8—9 Uhr.
25. **Allgemeine Einleitung in das alte Testament** . . . Dr. KUNZ, P. e.
Montag 9—10, Freitag 11—12 Uhr.
26. **Geschichte Israels bis zum Exil** Derselbe.
Montag 10—11, Dienstag, Donnerstag 11—12 Uhr.
27. **Homiletik** Derselbe.
Montag, Mittwoch 11—12 Uhr.
28. **Interpretation of Isaiah** (in English) Derselbe.
2 hours.
29. **Kirchengeschichte der neuesten Zeit** Dr. WOKER, P. o.
Donnerstag, Freitag 5—6, Samstag 9—11 Uhr.
30. **Dogmatik** (Christologie) Dr. THÜRLINGS, P. o.
Donnerstag, Freitag 9—10 Uhr.
31. **Ethik** (Fortsetzung) Derselbe.
Dienstag, Mittwoch 9—10 Uhr.
32. **Lehre vom heiligen Abendmahl** (Schluss) Derselbe.
Mittwoch, Donnerstag 10—11 Uhr.
33. **Théologie dogmatique: Traité de l'église romaine** Dr. MICHAUD, P. o.
Lundi 3—4, mardi 4—5, mercredi 3—4 h.
34. **Histoire de l'église: Les sept conciles œcuméniques** Le même.
Jeudi, vendredi 4—5 h.

Theologisches Seminar.

35. **Lektüre ausgewählter biblischer Abschnitte** . . . Dr. HERZOG, P. o.
Dienstag, Donnerstag 7—8 Uhr.
36. **Exegetisch-homiletische Uebungen** Derselbe.
Samstag 7—9 Uhr.
37. **Katechetische Uebungen** Dr. KUNZ, P. e.
Donnerstag 3—4 Uhr.
38. **Kirchengeschichtliche Uebungen und Repetitorium** Dr. WOKER, P. o.
Dienstag 5—7 Uhr.
39. **Dogmatische Uebungen** Dr. THÜRLINGS, P. o.
Dienstag 10—11 Uhr.

40. **Liturgisch-musikwissenschaftliche Uebungen** . . . Dr. THÜRLINGS, P. o.
Mittwoch 4—6 Uhr.
41. **Rituelle Uebungen** Derselbe.
Freitag 10—11 Uhr.
42. **Séminaire de théologie dogmatique et d'histoire
ecclésiastique** Dr. MICHAUD, P. o.
Samedi 11—12 h.

III. Juristische Fakultät.

43. **Pandekten: Familienrecht und Erbrecht** . . . Dr. LOTMAR, P. o.
Montag bis Freitag 8—9 Uhr.
44. **Geschichte der römischen Rechtsquellen** . . . Derselbe.
Dienstag, Freitag 9—10 Uhr.
45. **Romanistisches Seminar: Exegetische Uebungen** . . . Derselbe.
Samstag 8—10 Uhr.
46. **Institutionen des röm. Privatrechtes** . . . Dr. MARCUSEN, P. o.
Montag bis Mittwoch 10—11, Donnerstag 10—12 Uhr.
47. **Pandektenrepetitorium und Konversatorium** . . . Derselbe.
Montag bis Mittwoch 4—6 Uhr.
48. **Deutsches Privatrecht** Dr. GMÜR, P. o.
Montag bis Freitag 10—11 Uhr.
49. **Kirchenrecht** Derselbe.
Montag, Mittwoch, Donnerstag 9—10 Uhr.
50. **Germanist. Seminar: Praktische Uebungen im
deutschen Privatrecht** Derselbe.
Samstag 10—11 Uhr.
51. **Schweizerisches Erbrecht und Sachenrecht (Zivil-
gesetzbuch)** Dr. E. HUBER, P. o.
Montag, Dienstag, Donnerstag 10—12 Uhr.
52. **Schweizerisches Handels- und Wechselrecht** . . . Derselbe.
Mittwoch, Samstag 10—12 Uhr.
53. **Uebungen im Handels- und Wechselrecht.** . . . Derselbe.
Freitag 4—6 Uhr.
54. **Droit civil: Régime matrimonial du Code civil
français et du Code civil suisse** . . . Dr. ROSSEL, P. o.
Lundi, mardi 8—10 h.
55. **Code fédéral des obligations: Les sociétés** . . . Le même.
Vendredi 4—6 h.

56. **Répétitions de droit civil** Dr. ROSSEL, P. o.
Jeudi 4—6 h.
57. **Der Versicherungsvertrag** Dr. GUHL, P. d.
Montag, Mittwoch 4—5 Uhr.
58. **Schweizerisches Wasserrecht** Derselbe.
Dienstag 6—7 Uhr. (Publice.)
59. **Strafprozessrecht mit geschichtlicher Einleitung** Dr. THORMANN, P. o.
Montag bis Freitag 9—10 Uhr.
60. **Bundeszivilrechtspflege** Derselbe.
Mittwoch, Freitag 8—9 Uhr.
61. **Praktikum und Repetitorium des deutschen Strafrechts im kriminalistischen Seminar** Derselbe.
Donnerstag 5—7 Uhr.
62. **Zivilprozesspraktikum** Derselbe.
Montag 5—7 Uhr.
63. **Ausgewählte Kapitel des bernischen und des eidgenössischen Strafrechts** Dr. LAUTERBURG, P. e.
Dienstag 6—7, Samstag 9—10 Uhr.
64. **Konversatorium über bernisches Strafrecht und Strafprozessrecht mit praktischen Uebungen** Derselbe.
Mittwoch, Donnerstag 6—7 Uhr.
65. **Schweizerisches Schuldbetreibungsrecht** (Betreibung und Konkurs) Dr. BLUMENSTEIN, P. o.
Montag bis Mittwoch 7—8 morgens, Donnerstag 7—9 Uhr.
66. **Bernisches Verwaltungsrecht, II. Teil** (öffentliches Sachenrecht) Derselbe.
Montag 8—9 Uhr.
67. **Bernisches Verwaltungsrecht, III. Teil** (Finanzverwaltung und Steuerwesen) mit Uebungen Derselbe.
Dienstag 8—10 Uhr.
68. **Praktikum und Repetitorium des bernischen Notariatsrechtes** Derselbe.
Mittwoch 8—9 Uhr.
69. **Eidgenössisches Bundesstaatsrecht, II. Teil** Dr. HILTY, P. o.
Täglich 7—8 Uhr morgens.
70. **Völkerrecht** Derselbe.
Montag bis Freitag 3—4 Uhr.
71. **Praktische Uebungen im Bundesstaatsrecht** Dr. BURCKHARDT, P. h.
Dienstag 4—6 Uhr.
72. **Bernisches Staatsrecht mit historischer Einleitung** Dr. GEISER, P. e.
Mittwoch 4—6 Uhr.

73. **Besprechung der wichtigsten Quellen zur bernischen Verfassungsgeschichte** Dr. GEISER, P. e.
1—2 stündig.
74. **Repetitorium des Völkerrechts** Dr. SIEBER, P. e.
Dienstag, Donnerstag 5—6 Uhr.
75. **Repetitorium des eidg. Bundesstaatsrechts** Derselbe.
Mittwoch, Freitag 5—6 Uhr.
76. **Verlagsrecht** RÜETHLISBERGER, P. d.
Freitag 6—7 Uhr.
77. **Pressrecht** Derselbe.
Montag 5—6 Uhr.
78. ***Theoretische Nationalökonomie** Dr. ONCKEN, P. o.
Montag bis Freitag 2—3 Uhr.
- Im Seminar:**
79. ***a) Zeitfragen der theoretischen und praktischen Nationalökonomie mit Vortragsübungen** Derselbe.
Freitag 6—7^{1/2} Uhr.
80. ***b) Anleitung zu selbständigen Arbeiten in der Seminarbibliothek** Derselbe.
Montag bis Freitag 3—6 Uhr.
81. **Geld-, Kredit-, Bank- und Börsenwesen** Dr. REICHESBERG, P. o.
Dienstag, Donnerstag, Freitag 3—4 Uhr.
82. **Repetitorium der Geschichte der Nationalökonomie** Derselbe.
Montag 3—5 Uhr.
83. **Einführung in die Statistik** Derselbe.
Mittwoch 3—5 Uhr.
84. **Statistisches Seminar; Anleitung zu statistischen Arbeiten** Derselbe.
Montag 6—8 Uhr (gratis).
85. **Gestaltung des Finanzhaushalts v. Bund u. Kantonen seit dem 18. Jahrhundert bis zur Neuzeit** Dr. STEIGER, P. d.
Freitag 6—7 Uhr.
86. **Einleitung in die Nationalökonomie** Dr. LIFSCHITZ, P. d.
Freitag 6—7 Uhr.
87. **Handelspolitik** Derselbe.
Mittwoch 6—7 Uhr.
88. **Gerichtliche Psychiatrie** Dr. WALKER, P. d.
2-stündig.

* * *

P. d. Dr. Nippold wird später ankündigen.

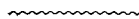

IV. Medizinische Fakultät.

89. **Embryologie** Dr. STRASSER, P. o.
Montag, Dienstag, Mittwoch 7—8 Uhr morgens.
90. **Histologie** Derselbe.
Donnerstag, Freitag, Samstag 7—8 Uhr morgens.
91. **Topographische Anatomie** (Kopf, Hals, Extremitäten) Derselbe.
Dienstag, Donnerstag, Freitag 6—7 Uhr abends.
92. **Mikroskopischer Kurs** (I. für Anfänger in der ersten Hälfte, II. für Vorgerückte in der zweiten Hälfte des Semesters)
Dienstag bis Samstag 10—12 Uhr mit Ergänzungsstunden. } Dr. STRASSER, P. o. und
Dr. ZIMMERMANN, P. e.
93. **Embryologischer Kurs** Dieselben.
Montag 10—12 Uhr mit Ergänzungsstunden.
94. **Systematische Anatomie, II. Teil** (Urogenitalapparat, Gefäßsystem, Haut- und Sinnesorgane) Dr. ZIMMERMANN, P. e.
Täglich 8—9 Uhr.
95. **Repetitorium der Anatomie** Derselbe.
Montag, Donnerstag 5—6 Uhr.
96. **Repetitorium der Histologie und mikroskopischen Anatomie** Derselbe.
In den Herbstferien (Beginn: Montag den 20. September, 10 Uhr).
97. **Physiologie des Stoffwechsels** Dr. KRONECKER, P. o.
Täglich 9—10 Uhr.
98. **Physiolog. Uebungen** (Bewegung und Empfindung) Derselbe.
Montag, Donnerstag 2¹/₂— 5 Uhr.
99. **Arbeiten im Hallerianum** (für physiologisch Vorbildete) Derselbe.
Nach Erlaubnis des Direktors.
100. **Physiologie der Sinnesorgane** Dr. ASHER, P. e.
Montag 6—7, Dienstag 4—5 Uhr.
101. **Ausgewählte Kapitel der allgemeinen Physiologie** Derselbe.
Mittwoch 5—6 Uhr.
102. **Repetitorium der Physiologie der Bewegung und Empfindung** Derselbe.
Dienstag, Freitag 5—6 Uhr.
103. **Pharmakologie** (inkl. Toxikologie) Dr. BÜRGI, P. o.
Montag bis Freitag 3—4 Uhr.

104. **Kurs im Herstellen von Arzneien** Dr. BÜRGI, P. o.
Mittwoch 4—6 Uhr.
105. **Medizinische Chemie** Derselbe.
1-stündig.
106. **Repetitorium der Pharmakologie** Derselbe.
2-stündig.
107. **Arbeiten im Laboratorium des medicin.-chem. und pharmakologischen Institutes** Derselbe.
Ganz- und halbtägig.
108. **Kursus der Bakteriologie** Dr. KOLLE, P. o.
a) Theoretikum: Montag 5—7 Uhr.
b) Praktikum: Mittwoch 6—8, Donnerstag 4—7 Uhr.
109. **Kursus der hygienischen Untersuchungsmethoden** Derselbe.
Mittwoch 11—1 Uhr.
110. **Repetitor. der Hygiene** (zusammen mit Dr. Heller) Derselbe.
Montag 7—9 Uhr abends.
111. **Arbeiten im Laboratorium für Vorgeschr. über hygienische und bakteriologische Themata** Derselbe.
Täglich 8—12, 2—6 Uhr.
112. **Die Ehrlichsche Seitenkettentheorie und die Immunitätslehre** Dr. HELLER, P. d.
2-stündig.
113. **Schulhygiene** Dr. VANNOD, P. d.
1-stündig.
114. **Gerichtsärztliche Kasuistik mit praktischen Uebungen** Dr. HOWALD, P. e.
2—3-stündig.
115. **Ausgewählte Kapitel aus der gerichtlichen Medizin und Unfallheilkunde** Derselbe.
2-stündig.
116. **Allgemeine Pathologie** Dr. LANGHANS, P. o.
Montag, Dienstag, Donnerstag, Freitag 11—12¹/₂ Uhr.
117. **Mikroskopischer Kurs der patholog. Anatomie** Derselbe.
Dienstag, Donnerstag 2—4 Uhr.
118. **Sektionskurs mit Demonstrationen** Derselbe.
Montag, Mittwoch, Freitag 2—4 Uhr.
119. **Repetitorium der pathologischen Anatomie mit Demonstrationen** Dr. WEGELIN, P. d.
Dienstag, Freitag 6—7 Uhr abends.
120. **Medizinische Klinik und Poliklinik** Dr. SAHLI, P. o.
Täglich 9¹/₂—11 Uhr.

121. **Spezielle Pathologie und Therapie** Dr. SAHLI, P. o.
Mittwoch, Samstag 11—12¹/₂ Uhr.
122. **Physikalisch-diagnostischer Kurs**, in Verbindung
mit Dr. Kottmann und Dr. Schorer Derselbe.
123. **Pathologische Physiologie** Dr. KOTTMANN, P. d.
1-stündig.
124. **Mikroskopisch-chemischer Untersuchungskurs** . Dr. DEUCHER, P. d.
Mittwoch nachmittags.
125. **Praktischer Kurs der Blut- und Magenunter-
suchung** Dr. SEILER, P. d.
2-stündig in der medizinischen Poliklinik.
126. **Vorlesungen über Nierenkrankheiten** Dr. COLLON, P. d.
1—2 stündig.
127. **Theoretische und praktische Hydrotherapie** (mit
Demonstrationen an einigen Sonntagen in der
Wasserheilanstalt Beatenberg) Dr. TSCHLENOFF, P. d.
1—2-stündig.
128. **Klinik und Poliklinik der Kinderkrankheiten** . Dr. STOOSS, P. e.
Montag 4—5, Mittwoch 8—9¹/₂ Uhr.
129. **Ausgewählte Kapitel aus dem Gebiet der Kinder-
krankheiten** Derselbe.
Freitag 6—7 Uhr.
130. **Chirurgische Klinik und Poliklinik** Dr. Th. KOCHER, P. o.
Täglich 8—9¹/₂ Uhr.
131. **Chirurgischer Operationskurs** (gemeinsam mit
Dr. A. Kocher, P. d.) Derselbe.
Montag, Donnerstag, Samstag 5—7 Uhr.
132. **Allgemeine Chirurgie** Dr. TAVEL, P. e.
Mittwoch, Samstag 11—12 Uhr.
133. **Chirurgisch-diagnostischer Kurs** Dr. NIEHANS, P. t., Pd.
2-stündig.
134. **Verbandkurs** Derselbe.
2-stündig.
135. **Allgemeine und Lokalanästhesie** Dr. DUMONT, P. t., P. d.
1—2-stündig.
136. **Die topographische Anatomie des lebenden
Körpers** Dr. ARND, P. d.
Dienstag, Freitag 7—8 Uhr.
137. **Die Anästhesie in praktischen Uebungen** . . . Derselbe.
Vormittags. (Privatissime.)
138. **Ausgewählte Kapitel der orthopädischen Chirurgie** Derselbe.
Samstag 3—5 Uhr.

139. **Chirurgisch-propädeutische Klinik** Dr. A. KOCHER, P. d.
2-stündig.
140. **Chirurgischer Operationskurs** (gemeinsam mit
Professor Th. Kocher.) Derselbe.
Montag, Donnerstag, Samstag 5—7 Uhr.
141. **Chirurgischer Operationskurs: Repetitorium und
Examinatorium** Derselbe.
1-stündig.
142. **Repetitorium und Examinatorium der speziellen
Chirurgie** Dr. DE QUERVAIN, P. t., P. d.
2-stündig.
143. **Unfallheilkunde** Dr. STEINMANN, P. d.
1-stündig.
144. **Repetitorium der Chirurgie** Derselbe.
1¹/₂-stündig.
145. **Bestimmung der Arbeits- und Erwerbsfähigkeit
nach Verletzungen** Dr. BÜELER, P. d.
1-stündig.
146. **Massage, Mechanothérapie mit praktischen
Übungen** Derselbe.
1-stündig.
147. **Kurs der Cystoskopie** Dr. WILDBOLZ, P. d.
2-stündig (privatissime).
148. **Diagnostik und Therapie der Krankheiten der
Harnorgane (mit praktischen Übungen)** Derselbe.
1-stündig (privatissime).
149. **Geburtshülflich-gynäkologische Klinik und Poli-
klinik** Dr. P. MÜLLER, P. o.
Täglich 6¹/₂—8 Uhr morgens.
150. **Geburtshülflicher Operationskurs** Derselbe.
Dienstag, Mittwoch, Freitag 4—6 Uhr.
151. **Geburtshülflich - gynäkologische Besprechungen** Derselbe.
Einmal wöchentlich (publice).
152. **Geburtshülflich - diagnostischer Kurs** (durch die
klinischen Assistenzärzte) Derselbe.
153. **Propädeutische Vorlesungen über Geburtshilfe
und Gynäkologie** Derselbe.
Dienstag, Mittwoch, Freitag 6—7 Uhr.
154. **Repetitorium der Geburtshilfe** Dr. DICK, P. d.
2-stündig.
155. **Repetitorium der Geburtshilfe und Gynäkologie** Dr. GUGGISBERG, P. d.
2-stündig.
156. **Symptomatologie und Therapie des engen Beckens** Derselbe.
1-stündig.

157. **Ausgewählte Abschnitte aus der Geburtshilfe und Gynäkologie** Dr. CONRAD, P. d.
2-stündig.
158. **Ophthalmologische Klinik und Poliklinik** . . . Dr. SIEGRIST, P. o.
Montag, Dienstag, Donnerstag 11—1 Uhr.
159. **Augenspiegelkurs für Vorgerücktere** Derselbe.
Freitag, Samstag 11—12 Uhr.
160. **Augenspiegelkurs für Anfänger** Derselbe.
Mittwoch, Freitag 3—4 Uhr.
161. **Augenspiegelkurs** Dr. EMMERT, P. t., P. d.
Montag, Freitag 11—12¹/₂ Uhr.
162. **Theoretische Augenheilkunde** Derselbe.
Donnerstag 9—10 Uhr.
163. **Praktische Uebungen in der Diagnostik der Augenkrankheiten** Derselbe.
Mittwoch, Samstag 11—12¹/₂ Uhr.
164. **Augenärztliche Untersuchungsmethode** . . . Dr. HEGG, P. d.
2-stündig.
165. **Klinik der Krankheiten des Halses, der Ohren und der Nase** Dr. LÜSCHER, P. e.
Dienstag, Donnerstag 2—4 Uhr.
166. **Kurs der Laryngologie, Otologie und Rhinologie mit praktischen Uebungen** Derselbe.
2-stündig.
167. **Beziehungen der Augen- und Nasenkrankheiten** Derselbe.
1-stündig.
168. **Ethik des ärztl. Standes, Berufs- u. Standesfragen** Derselbe.
1-stündig.
169. **Ohrenheilkunde** Dr. DUTOIT, P. d.
2-stündig.
170. **Praktisch-theoretischer Kurs der Laryngoskopie, Rhinoskopie und Otoskopie** Dr. LINDT, P. t., P. d.
2-stündig. Mittwoch abends 8—9 Uhr, event. nachmittags nach Vereinbarung.
171. **Klinik und Poliklinik der Ohren-, Nasen- und Halskrankheiten** Derselbe.
Dienstag und event. Donnerstag 2—3¹/₂ Uhr.
172. **Ohrenheilkunde** Dr. SCHÖNEMANN, P. t., P. d.
2-stündig.
173. **Psychiatrische Klinik** Dr. v. SPEYR, P. o.
Samstag 2—4 in der Waldau, Mittwoch 8—10 Uhr in der Insel.

174. **Gerichtliche Psychiatrie** Dr. WALKER, P. d.
2-stündig.
175. **Klinik der Haut- und Geschlechtskrankheiten** . Dr. JADASSOHN, P. o.
Mittwoch 9¹/₂—11, Freitag 11—12¹/₂ Uhr.
176. **Pathologie und Therapie der Syphilis** Derselbe.
2-stündig.
177. **Klinische Visite** Derselbe.
1-stündig.
178. **Dermatologisch-histologische Untersuchungsmethoden** (Praktischer Kurs) Dr. SCHWENTER, P. d.
(im Privatlaboratorium, privatissime) 1—2 stündig.
179. **Die Beeinflussung der Haut durch Röntgenstrahlen und Quarzlampe Licht, mit Berücksichtigung der Therapie** Derselbe.
1-stündig.
180. **Praktischer Röntgenkurs** Derselbe.
1—2 stündig, beschränkte Teilnehmerzahl (im privaten Strahlenkabinet).
181. **Ausgewählte Kapitel aus der Dermatologie mit Demonstrationen** Frau Dr. SCHWENTER, P. d.
1-stündig.
182. **Pharmazeutische und gerichtliche Chemie** (organische Chemie, aromatische Reihe) Dr. TSCHIRCH, P. o.
Montag, Dienstag, Freitag, Samstag 8—9 Uhr.
183. **Mikroskopische Uebungen** mit Rücksicht auf Drogen, Nahrungsmittel und Genussmittel Derselbe.
Mittwoch, Donnerstag 7—9 Uhr.
184. **Pharmakognosie** Derselbe.
Montag bis Donnerstag 11—12 Uhr.
185. **Arbeiten im chemischen und mikroskopischen Laboratorium des pharmazeut. Institutes** Derselbe.
Täglich, Halbpraktikum nur nach Vereinbarung mit dem Direktor.
186. **Methoden der gerichtlichen Chemie** Dr. OESTERLE, P. e.
Freitag 7—8 Uhr.
187. **Mikroskopische Diagnose offizineller Pflanzenpulver** Derselbe.
Freitag 2—3 Uhr.
188. **Repetitorium der Pharmakochemie** Derselbe.
Samstag 7—8 Uhr.
189. **Angewandte Pflanzenanatomie** Dr. TUNMANN, P. d.
Samstag 9—10 Uhr.
190. **Repetitorium der Pharmakognosie** Derselbe.
Montag 5—6 Uhr.

191. **Zahnärztlich-diagnostischer Kurs mit Uebungen im Extrahieren** Dr. SCHÜRCH, P. d.
3-stündig.
192. **Krankheiten der Zähne, I. Teil (Karies)** Derselbe.
2-stündig.

V. Veterinär-medizinische Fakultät.

193. **Histologie** Dr. RUBELLI, P. o.
Mittwoch, Samstag 11—12 Uhr.
194. **Embryologie** Derselbe.
Täglich 8—9 Uhr.
195. **Repetitorium** Derselbe.
2-stündig.
196. **Mikroskopischer Kurs für Anfänger** Derselbe.
Dienstag, Freitag 2—4 Uhr.
197. **Mikroskopischer Kurs für Vorgerücktere** Derselbe.
Montag, Dienstag, Donnerstag, Freitag 10—12 Uhr.
198. **Arbeiten im veterinär-anatomischen Institut** Derselbe.
Halb- und ganztägig.
199. **Histologisch - experimentelle Untersuchungsmethoden** Dr. FREYTAG, P. d.
Privatisime, jedoch nur nach vorheriger Anmeldung.
200. **Ausgewählte Kapitel der Anatomie** Dr. BÜRGI, P. d.
2-stündig.
201. **Topographisch-chirurgische Anatomie mit prakt. Uebungen** Derselbe.
3-stündig.
202. * **Allgemeine Pathologie** Dr. GUILLEBEAU, P. o.
Täglich 7—8 Uhr morgens.
203. * **Sektionskurs** Derselbe.
Dienstag, Mittwoch, Freitag 3—4 Uhr.
204. * **Bakteriologisches Praktikum** Derselbe.
Montag, Donnerstag 3—6 Uhr.
205. **Arbeiten im veterinär-pathologischen Institut** Derselbe.
Täglich.
206. **Veterinär-medizinische Klinik** Dr. NOYER, P. o.
Täglich 10—12 Uhr.

207. **Spezielle Pathologie und Therapie der Haustiere** Dr. NOYER, P. o.
Montag bis Donnerstag 8—9 Uhr.
208. **Klinische Untersuchungsmethoden** Derselbe.
Freitag, Samstag 7—9 Uhr.
209. **Arzneimittellehre** Derselbe.
Montag bis Freitag 2—3 Uhr.
210. **Sattel- und Geschirrkunde** Derselbe.
Dienstag 5—6 Uhr.
211. **Chirurgie der Haustiere** (allgemeiner Teil) . . . Dr. SCHWENDIMANN, P. o.
Montag, Dienstag, Mittwoch 9—10 Uhr.
212. **Operationslehre** Derselbe.
Donnerstag, Freitag, Samstag 9—10 Uhr.
213. **Veterinär-chirurgische Klinik** Derselbe.
Täglich 10—12 Uhr.
214. **Augenspiegelkurs** Derselbe.
Dienstag 4—5 Uhr.
215. **Ambulatorische Klinik** Dr. HESS, P. o.
Täglich 2—7 Uhr.
216. **Geburtshilfe** Derselbe.
Montag, Dienstag 7—8 Uhr.
217. **Ausgewählte Kapitel aus der Bujatrik** Derselbe.
Mittwoch, Donnerstag, Freitag 7—8 Uhr.
218. **Allgemeine Zootechnik** Dr. DUERST, P. e.
Mittwoch, Freitag 4—5 Uhr.
219. **Hygiene, I. Teil** Derselbe.
Mittwoch, Freitag 5—6 Uhr.
220. **Beurteilung des Pferdes** Derselbe.
Donnerstag, Freitag 8—9, Samstag 2—4 Uhr.
221. **Gerichtliche Tiermedizin** Derselbe.
Donnerstag 6—7, Samstag 8—9 Uhr.
222. **Praktikum für Vorgerückte** Derselbe.
Täglich 8—12, 2—6 Uhr.
223. **Einführung in die praktische Fleischbeschau** . RÆBER, Lektor.
Samstag 8—9 Uhr.



VI. Philosophische Fakultät.

I. Abteilung.

224. * **Logik und Erkenntnistheorie** Dr. STEIN, P. o.
Donnerstag 5—7 Uhr.
225. * **Geschichte der griechischen und römischen Philosophie** Derselbe.
Montag, Mittwoch, Freitag 5—6 Uhr.
226. * **Die Philosophie der französischen Revolution** (Enzyklopädisten) Derselbe.
Dienstag 6—7 Uhr (publice und gratis).
227. **Philosophisches Seminar:**
a) **Vorträge.**
b) **Heraklit ed. Diels** Derselbe.
Mittwoch 3—5 Uhr.
228. **Psychologie des Gefühls- und Willenslebens** Dr. DÜRR, P. o.
Dienstag, Donnerstag 11—12 Uhr.
229. **Kurs zur Einführung in die experimentelle Psychologie** Derselbe.
Freitag 10—12 Uhr.
230. **Ueber das Verhältnis von « Leib und Seele »** Derselbe.
Mittwoch 11—12 Uhr.
231. **Systematische Pädagogik, I. Teil** Derselbe.
Dienstag, Mittwoch, Donnerstag 7—8 Uhr.
232. **Anleitung zu selbständigen psychologischen Untersuchungen** Derselbe.
Nach Bedürfnis.
233. **Die Erkenntnislehre in ihren Beziehungen zur Metaphysik** Frh. Dr. TUMARKIN, P. t., P. d.
Montag 6—7 Uhr.
234. * **Die ästhetischen Theorien d. XVIII. Jahrhunderts** Dieselbe.
Freitag 6—7 Uhr.
235. **Philosophische Interpretationsübungen: Hume** Dieselbe.
Mittwoch 6—7 Uhr.
236. * **Les Méthodes scientifiques et la Philosophie de l'Action** Dr. LECLÈRE, P. d.
Mittwoch 10—11 Uhr.
237. * **La Philosophie française au XVII^e siècle et l'Esprit moderne** Derselbe.
Mittwoch 5—6 Uhr (publice et gratis).
238. * **Sanskrit für Anfänger oder Vorgerückte** Dr. MÜLLER-HESS, P. o.
Montag, Donnerstag 11—12 Uhr.

239. **Ausgewählte Hymnen des Rigveda** Dr. MÜLLER-HESS, P. o.
2-stündig.
240. **Grammatik der hebräischen Sprache** Dr. MARTI, P. o.
2-stündig.
241. **Lektüre eines syrischen Schriftstellers** Derselbe.
Dienstag, Donnerstag 9—10 Uhr.
242. **Arabische Lektüre** Derselbe.
Mittwoch, Freitag 9—10 Uhr.
243. * **Geschichte Israels** Derselbe.
Dienstag bis Freitag 8—9 Uhr.
244. **Plutarch, Cæsar** (im philologischen Seminar) Dr. HAAG, P. o.
Mittwoch, Samstag 11—12 Uhr.
245. **Plautus, Pseudolus** Derselbe.
Dienstag, Freitag 10—11 Uhr.
246. **Vergleichende Formenlehre des Lateinischen** Derselbe.
Montag, Mittwoch, Donnerstag 10—11 Uhr.
247. * **Geschichte der Pädagogik im 16. u. 17. Jahrh.** Derselbe.
2-stündig.
248. **Geschichte der griechischen Literatur, I. Teil** Dr. SCHULTHESS, P. o.
Dienstag, Mittwoch, Freitag 7—8 Uhr.
- Philologisches Seminar:**
249. a) **Bellum Alexandrinum und Bellum Africanum** Derselbe.
Montag 5—7 Uhr.
250. b) **Lateinische Stilübungen** Derselbe.
Donnerstag 7—9 Uhr.
251. **Kursorische Lektüre platonischer Dialoge** Derselbe.
2-stündig.
252. **Kursorische Lektüre eines lateinischen Schriftstellers** Derselbe.
2-stündig.
253. * **Geschichte der deutschen Literatur** von ihren Anfängen bis ins 13. Jahrhundert Dr. VETTER, P. o.
Dienstag, Mittwoch, Donnerstag 7—8 Uhr morgens.
254. * **Mittelhochdeutsch** mit Uebungen (Bachmanns Mittelhochdeutsches Lesebuch) Derselbe.
Dienstag, Donnerstag 8—9 Uhr.
255. **Altniederdeutsch: Heliand und Genesis** (Ausgabe von Behaghel) Derselbe.
2-stündig.
256. **Deutsches Seminar, altdeutsche Abteilung: Gedichte Walthers von der Vogelweide, Arbeiten und Uebungen** Derselbe.
Donnerstag 5—7 Uhr.

257. ***Uebungen im deutschen Aufsatz und Stil** Dr. VETTER, P. o.
2-stündig.
258. ***Geschichte der mittelhochdeutschen Literatur II** Dr. SINGER, P. o.
2-stündig.
259. **Germanische Lautlehre, I. Teil** Derselbe.
2-stündig.
260. **Deutsches Seminar, altdeutsche Abteilung** Derselbe.
2-stündig.
261. **Mittelhochdeutsche Uebungen für Vorgerückte** Derselbe.
2-stündig.
262. ***Geschichte der deutschen Literatur im 18. Jahr-**
hundert Dr. MAYNC, P. o.
Montag, Mittwoch, Donnerstag, Samstag 11—12 Uhr.
263. ***Geschichte der deutschen Literatur im Zeitalter**
des Barock und Rococo (von Opitz bis auf
Gottsched) Derselbe.
Dienstag, Freitag 11—12 Uhr.
264. **Deutsches Seminar, neuere Abteilung** Derselbe.
Dienstag 6—8 Uhr (privatissime et gratis).
265. **Anleitung zu wissenschaftlichen Arbeiten** Derselbe.
2—3-stündig (privatissime et gratis).
266. ***Geschichte der englischen Literatur im 17. und**
18. Jahrhundert Dr. MÜLLER-HESS, P. o.
Montag, Freitag 6—7 Uhr.
267. ***Ausgewählte Kapitel der englischen Syntax** Derselbe.
Dienstag 5—6 Uhr.
- Im englischen Seminar:**
268. a) **Altenglische Uebungen nach Morris und Skeat,**
Teil I Derselbe.
Montag, Freitag 5—6 Uhr.
269. *b) **Neuenglische Uebungen** Derselbe.
Samstag 11—12 Uhr.
270. *c) **Repetitorium der englischen Literaturge-**
schichte Derselbe.
Samstag 10—11 Uhr.
271. **Einführung in die englische Sprache** KÜNZLER, P. t., P. d.
Donnerstag 11—12, Samstag 10—12 Uhr.
272. **Englische Grammatik (Fortsetzung), Uebungen im**
Uebersetzen ins Englische Derselbe.
Freitag 11—12 Uhr.
273. **Lektüre und Erklärung mod. engl. Schriftsteller;**
Synonymen Derselbe.
Mittwoch 2—4 Uhr.

274. * **Italienische Literaturgeschichte:** Renaissance Dr. JABERG, P. o.
Dienstag, Donnerstag 10—11 Uhr.
275. * **Italienische Lektüre:** Goldoni. Derselbe.
Samstag 10—11 Uhr.
- Romanisches Seminar:**
276. **Italienische Uebungen** (historische Grammatik) Derselbe.
Mittwoch 3—5 Uhr.
277. **Provenzalische Lektüre:** Flamenca, Ed. P. Meyer Derselbe.
Montag, Freitag 10—11 Uhr.
278. **Cours supérieur de langue française: Etymologies et Synonymes** Dr. MICHAUD, P. o.
Lundi, mercredi 9—10 h.
279. **Explication d'auteurs français** Le même.
Mardi, vendredi 9—10 h.
280. **Rhétorique et Versification** (2^e partie) Le même.
Jeudi 9—10 h.
281. * **Histoire de la littérature française au 17^e siècle** Le même.
Samedi 8—10 h.
282. **Séminaire de français moderne: Répétition et exercices** Le même.
Mercredi 10—11 h.
283. **Formenlehre der italienischen Sprache** mit NIGGLI, P. t., P. d.
Uebungen, für Anfänger
Freitag 6—8 Uhr.
284. **Lektüre: Ein Lustspiel von Gherardi del Testa** Derselbe.
Mittwoch 11—12 Uhr.
285. **La letteratura italiana nel settecento** Derselbe.
2-stündig.
286. **Lektüre des altfranzösischen Rolandsliedes** Dr. THORMANN, P. d.
2-stündig.
287. **Antike Weltreisende: Hanno, Pytheas, Apollonius von Tyana** Dr. BRUNNHOFER, P. t., P. d.
2-stündig.
288. **Erster russischer Kurs: Einführung ins Russische.** Lektüre von Augenbergs russischem Lesebuch Derselbe.
2-stündig.
289. **Deutsche Uebungen für Russen, Letten und Bulgaren** Derselbe.
2-stündig.
- 290.* **Die Religionen Ostasiens: Brahmanismus, Buddhismus, Confucianismus, Taoismus, Sintoismus** Derselbe.
1-stündig (publice und gratis).

291. ***Allgemeine Geschichte des Mittelalters** Dr. WOKER, P. o.
Montag, Dienstag, Donnerstag, Freitag 3—4 Uhr.
292. ***Allgemeine Geschichte der neueren Zeit von der Reformation bis zur französischen Revolution** Derselbe.
Montag, Dienstag, Donnerstag, Freitag 4—5 Uhr.
- Historisches Seminar:**
293. a) **Abteilung für Quellenkunde und Arbeiten nach den Quellen** Derselbe.
Montag von 7 Uhr abends an.
294. b) **Praktische pädagogische Abteilung** Derselbe.
Mittwoch von 7 Uhr abends an.
295. ***Schweizergeschichte von 1291—1474** Dr. TOBLER, P. o.
Montag, Dienstag 5—6 Uhr.
296. ***Schweizergeschichte von 1798—1815** Derselbe.
Mittwoch, Donnerstag 5—6 Uhr.
297. ***Quellenkunde der Schweizergeschichte (Forts.)** Derselbe.
Freitag 7—9 Uhr morgens.
298. **Schweizergeschichtliches Seminar: Kritische Uebungen** Derselbe.
Samstag 8—10 Uhr (unentgeltlich).
299. **Kulturgeschichte der Schweiz im 18. Jahrhundert** Dr. v. MÜLINEN, P. e.
1-stündig.
300. **Altertümer des historischen Museums** Derselbe.
2-stündig.
301. ***Paläographie** Dr. TÜRLEK, P. e.
2-stündig.
302. ***Urkundenlesen** Derselbe.
2-stündig.
303. ***Geschichte der deutschen Kunst, II. Teil: Renaissance und neuere Zeit** Dr. WEESE, P. o.
Montag, Donnerstag 10—11 Uhr.
304. ***Naturalismus und Stil. Eine Aesthetik der Kunstgeschichte** Derselbe.
Dienstag, Freitag 10—11 Uhr.
305. **Exkursionen zum Studium von Schweizer Galerien und Denkmälern. Kurs für Vorgerückte** Derselbe.
Dienstag, Freitag 5—6 Uhr.
306. ***Seminar. Im Anschluss an die Vorlesung über Naturalismus und Stil** Derselbe.
1¹/₂-stündig.
307. ***Anleitung zu wissenschaftlichen Arbeiten** Derselbe.
2-stündig.

308. **Musikalische Formen** HESS-RÜETSCHI, P. t., P. d.
Montag 3—4 Uhr.
309. **Harmonielehre, I. Teil** (für Anfänger). Derselbe.
Dienstag 4—6 Uhr.
310. **Harmonielehre, II. Teil, und Kontrapunkt** (für
Vorgerückte) Derselbe.
Mittwoch 10—12 Uhr.
311. **Felix Mendelssohn-Bartholdy** Derselbe.
Freitag 4—6 Uhr.
312. **Praktische Uebungen zur Einführung in die
Buchhaltung** Dr. HEDINGER, Lektor.
2-stündig.
313. **Buchhaltungssysteme und Buchhaltungsformen.
Die Buchhaltung bei den Handelsgesell-
schaften** Derselbe.
1-stündig.
314. **Die Bankgeschäfte** Derselbe.
1-stündig.

II. Abteilung.

315. **Kugelfunktionen mit Repetitorium** Dr. GRAF, P. o.
3-stündig.
316. **Besselsche Funktionen mit Repetitorium** Derselbe.
3-stündig.
317. **Differential- und Integralrechnung** Derselbe.
2-stündig.
318. **Differentialgleichungen** Derselbe.
2-stündig.
319. **Funktionentheorie** Derselbe.
2-stündig.
320. **Repetitorium der Mathematik** Derselbe.
4-stündig.
321. **Renten- und Versicherungsrechnung** Derselbe.
2-stündig.
322. **Mathematisches Seminar** in Verbindung mit Prof.
Dr. G. Huber Derselbe.
Dienstag 6—8 Uhr.
323. ***Algebraische Analysis, I. Teil** Dr. OTT, P. o.
Montag, Donnerstag 3—4 Uhr.
324. ***Differentialrechnung** Derselbe.
Dienstag, Freitag 3—4 Uhr.

325. ***Analytische Geometrie der Ebene, I. Teil** . . . Dr. OTT, P. o.
Dienstag, Freitag 4—5 Uhr.
326. **Sphärische Astronomie, II. Teil** . . . Dr. G. HUBER, P. o.
Mittwoch, Donnerstag 5—6 Uhr.
327. **Analytische Geometrie des Raumes**, mit Theorie
der Flächen zweiten Grades . . . Derselbe.
Dienstag, Donnerstag, Freitag 11—12 Uhr.
328. **Theorie der Enveloppen und Brennpunkte** . . . Derselbe.
Mittwoch 11—12, Freitag 10—11 Uhr.
329. **Mathematisches Seminar**(geometrisch-astronomische
Richtung) in Verbindung mit Herrn Prof. Dr. Graf
Donnerstag 10—11 Uhr. . . Derselbe.
330. **Elemente der darstellenden Geometrie** . . . BENTELI, P. e.
Montag, Mittwoch, Freitag 7—8 Uhr, Donnerstag
8—9 Uhr.
331. **Praktische Geometrie**. Meist Uebungen auf dem
Terrain . . . Derselbe.
Mittwoch 2—5 Uhr.
332. **Zentralprojektion** . . . Dr. CRELIER, P. d.
2-stündig.
333. **Synthetische Geometrie**: Die Flächen des 2. Grades
2-stündig. . . Derselbe.
334. **Ueberlebensversicherung** mit besonderer Rücksicht
auf die mathematischen Grundlagen der Witwen-
und Waisenversicherung . . . Dr. MOSER, P. e.
Nach Uebereinkunft.
335. **Mathemat.-versicherungswissenschaftl. Seminar** . . . Derselbe.
1—2 Stunden.
336. **Variationsrechnung** . . . Dr. BOHREN, P. d.
2-stündig.
337. ***Experimentalphysik, I. Teil** (allgemeine Physik,
Akustik, Optik) . . . Dr. FORSTER, P. o.
Täglich 9—10 Uhr.
338. ***Wärmelehre** (Schluss) publice . . . Derselbe.
Montag 5—6 Uhr.
339. ***Repetitorium der Physik** . . . Derselbe.
Mittwoch 6—7, Samstag 10—11 Uhr.
340. **Physikalisches Praktikum** . . . Derselbe.
a) für Vorgerückte: Nach Verabredung.
b) für Anfänger: Samstag 2—6 Uhr.
341. ***Photographischer Kurs** . . . Derselbe.
Mittwoch 3—5 Uhr.

342. **Analytische Mechanik** Dr. GRUNER, P. e.
3-stündig.
343. **Uebungen zu der analytischen Mechanik** Derselbe.
1-stündig.
344. **Elektronentheorie, I. Teil** Derselbe.
2-stündig.
345. **Vectoranalysis** Derselbe.
1-stündig.
346. **Physikalisches Kolloquium** Derselbe.
An einem zu bestimmenden Abend.
347. **Elektrotechnik, II. Teil** Dr. BLATTNER, P. d.
Dienstag 5—7 Uhr.
348. **Electrochimie théorique et pratique** Dr. BRINER, P. d.
Lundi 5—7 h.
349. ***Spezielle anorganische Chemie** (Ausführung und
Fortsetzung des Kollegs über Experimental-
chemie für Chemiker) Dr. FRIEDHEIM, P. o.
Täglich (ausser Samstag) 8—9 Uhr.
350. ***Qualitative u. quantitative Analyse** (Metalloide)
Dienstag, Freitag 11—12 Uhr. Derselbe.
351. ***Chemische Technologie der Brennstoffe und
landwirtschaftlichen Gewerbe** (m. Exkursionen)
Donnerstag 4—5¹/₂ Uhr. Derselbe.
352. **Anorganisch-chemisches Praktikum** (Halbprak-
tikum nur für Anfänger) Derselbe.
Täglich (ausser Samstag) 8—12, 1—5 Uhr.
353. **Analytisch-chemisches Praktikum für Mediziner**
Montag und Donnerstag, oder Dienstag und Frei-
tag 1—5 Uhr. Derselbe.
354. ***Uebungen in der technischen Gasanalyse** Derselbe.
Nach Verabredung.
355. **Organische Chemie** Dr. v. KOSTANECKI, P. o.
Montag bis Freitag 10—11 Uhr, Freitag 6—7 Uhr.
356. **Repetitorium der organischen Chemie** Derselbe.
Freitag 5—6 Uhr.
357. **Organisch-chemisches Praktikum** Derselbe.
Täglich 8—12, 2—6 (Samstag 8—12) Uhr.
358. **Einführung in die Chemie der organischen
Farbstoffe** Dr. TAMBOUR, P. e.
Dienstag 6—7, Samstag 11—12 Uhr.
359. **Repetitorium der Chemie der carbo- und hetero-
zyklischen Verbindungen** Derselbe.
Mittwoch 6—7 Uhr.

360. **Ausgewählte Kapitel der organischen Chemie** . Dr. LAMPE, P. d.
1-stündig.
361. ***Anorganisch-chemische Arbeiten im Privatlaboratorium** Dr. MAI, P. t., P. d.
Nach Vereinbarung.
362. ***Repetitorium der anorganischen Chemie** . . . Derselbe.
1-stündig.
363. ***Kolloquium über qualitative Analyse** Derselbe.
1-stündig.
364. **Kolloquium über Themata aus der anorganischen Chemie** Dr. EPHRAIM, P. d.
Mittwoch 4^{3/4}—6^{1/4} Uhr.
365. **Die modernen Grundlagen der Chemie, I. Teil** Derselbe.
Dienstag 4^{3/4}—6^{1/4} Uhr.
366. **Theoretische Einführung in die Laboratoriumsarbeiten über qualitative Analyse; für Anfänger** Derselbe.
Donnerstag 5—6 Uhr.
367. **Chemie der Nahrungs- u. Genussmittel, I. Teil** . Dr. SCHAFFER, P. e.
2-stündig.
368. **Praktikum im Laboratorium für Lebensmitteluntersuchung** Derselbe.
Nach Vereinbarung.
369. **Die Theorien der physikalischen Chemie in ihrer Anwendung auf die Biologie** Frl. Dr. WOKER, P. d.
2-stündig.
370. **Quellen und Entwicklung der Lehre von der Reaktionsbeschleunigung durch Brennstoffe** (einschliesslich der induzierten Reaktionen) . . . Dieselbe.
Montag, Donnerstag 7—8 Uhr.
371. ***Botanik, II. Teil** (Phanerogamen) Dr. FISCHER, P. o.
Dienstag, Donnerstag, Freitag, Samstag 7—8 Uhr morgens und Exkursionen Samstag nachmittags.
372. ***Pharmazeutische Botanik** Derselbe.
Montag, Donnerstag 6—7 Uhr.
373. ***Repetitorium der Botanik** Derselbe.
Dienstag 6—7 Uhr.
374. ***Uebungen im Pflanzenbestimmen** mit Erläuterung der wichtigsten einheimischen Phanerogamenfamilien Derselbe.
Montag 3—5 Uhr.
375. **Mikroskopischer Kurs für Anfänger, II. Kurs:** Anatomie und Morphologie der Phanerogamen Derselbe.
Freitag 3—5 Uhr.

376. **Arbeiten im botanischen Institut.** Ganzpraktikum täglich (ausser Samstag nachmittag) von 8—12 und 2—6 Uhr. — Halbpraktikum an festzustellenden Vormittagen. Dr. FISCHER, P. o.
377. **Zoologie, II. Teil. Systematik der Chordonier** (Tunikaten und Vertebraten) Dr. STUDER, P. o.
Montag, Dienstag, Donnerstag, Freitag 11—12 Uhr.
378. **Vergleichende Anatomie der Wirbeltiere** . . . Derselbe.
Montag bis Freitag 8—9 Uhr.
379. **Zoologische Uebungen für Anfänger** (mikroskopischer Kurs) Derselbe.
3-stündig.
380. **Zoologische Arbeiten im Laboratorium** . . . Derselbe.
Ganz- und halbtägig.
381. **Vertebraten der neuen Welt, speziell der neotropischen Region** (Fortsetzung) Dr. GÖLDI, P. e.
1-stündig.
382. **Die Tierwelt der Schweiz in der Gegenwart und Vergangenheit** Derselbe.
1-stündig, (publice, gratis).
383. **Ausgewählte Kapitel aus der Bionomie der Tiere** (Fortsetzung) Derselbe.
1-stündig.
384. **Geologisch-mineralogische Uebungen** Dr. BALTZER, P. o.
3 oder 6-stündig, Mittwoch, Freitag 2—5 Uhr.
Doktoranden nach Verabredung.
385. **Geologie** Derselbe.
Dienstag, Donnerstag 8—9 Uhr.
386. **Mineralogie** Dr. HUGI, P. d.
Montag, Dienstag, Donnerstag 5—6 Uhr.
387. **Mikroskopisch-petrographisches Praktikum** . . . Derselbe.
Halbtägig.
388. ***Allgemeine Erdkunde, I. Teil:** Die Erde und ihre Umwelt. Die feste Erdrinde und ihre Formen. Das Meer Dr. FRIEDERICHSEN, P. o.
Montag, Dienstag 2—3, Mittwoch 4—5 Uhr.
389. ***Länderkunde von Nord-Amerika** Derselbe.
Donnerstag 2—3, Freitag 2—3 und 5—6 Uhr.
390. **Geographische Exkursionen** Derselbe.
391. **Geographisches Kolloquium** Derselbe.
Mittwoch 5—7 Uhr.
392. **Anleitung zu selbständigen Arbeiten** . . . Derselbe.
Täglich.

393. **Völkerkunde von Australien und Ozeanien** . . . Dr. ZELLER, P. d.
Donnerstag 5—6 Uhr.
394. **Landes- und Volkskunde von Palästina** . . . Derselbe.
Montag 5—6 Uhr.
395. **Demonstrationen in der Ethnographischen Sammlung des Histor. Museums** . . . Derselbe.
Mittwoch 2—3 Uhr.

Lehramtsschule.

I. 1.

396. **Systemat. Pädagogik auf experimentell-psychologischer Grundlage, I. Teil** . . . Dr. DÜRR, P. o.
Dienstag, Mittwoch, Donnerstag 7—8 Uhr abends.
397. **Geschichte der deutschen Literatur von ihren Anfängen bis ins 13. Jahrhundert** . . . Dr. VETTER, P. o.
Dienstag, Mittwoch, Donnerstag 7—8 Uhr. vorm.
398. **Mittelhochdeutsch mit Uebungen** . . . Derselbe.
Dienstag, Donnerstag 8—9 Uhr.
399. **Grammaire française et exercices** . . . BESSIRE, Lektor.
Montag 7—9, Freitag 7—8 Uhr.
400. **Explication d'auteurs français** . . . Dr. MICHAUD, P. o.
Dienstag, Freitag 9—10 Uhr.
401. **Einführung in die englische Sprache** . . . KÜNZLER, P. t., P. d.
Donnerstag 11—12, Samstag 10—12 Uhr.
402. **Formenlehre der italienischen Sprache mit Uebungen, I. Teil** . . . NIGGLI, P. t., P. d.
Freitag 5—7 Uhr.
403. **Lektüre: ein Lustspiel von Gherardi del Testa** . . . Derselbe.
Mittwoch 5—6 Uhr.
404. **Allgemeine Geschichte des Mittelalters** . . . Dr. WOKER, P. o.
Montag, Dienstag, Donnerstag, Freitag 3—4 Uhr.
405. **Schweizergeschichte von 1291—1477** . . . Dr. TOBLER, P. o.
Montag, Dienstag 5—6 Uhr.
406. **Allgemeine Erdkunde, I. Teil: Die Erde und ihre Umwelt. Die feste Erdrinde und ihre Formen. Das Meer** . . . Dr. FRIEDERICHSEN, P. o.
Montag, Dienstag 2—3 Uhr, Mittwoch 4—5 Uhr.

407. **Turnen:** Knabenturnen, 1. und 2. Turnjahr . . . WIDMER, Turnlehrer.
Mädchenturnen, 1. und 2. Turnjahr.
Montag, Donnerstag 6—7 Uhr.

I. 3.

408. **Allgemeine Anatomie u. Physiologie d. Menschen** Dr. VANNOD, P. d.
Montag 8—9, Dienstag, Freitag 9—10 Uhr.
409. **Methodik der Sekundar-Schulfächer** Dr. FISCHER, Lektor.
Montag, Donnerstag 6—7 Uhr.
410. **Lehrübungen in Schulklassen** Derselbe.
Nach Verabredung.
411. **Geschichte d. deutschen Literatur im 18. Jahrh-**
hundert Dr. MAYNC, P. o.
Montag, Mittwoch, Donnerstag, Samstag 11—12 Uhr.
412. **Übungen im deutschen Aufsatz** Dr. VETTER, P. o.
2-stündig.
413. **Grammaire française et exercices** BESSIRE, Lektor.
Dienstag 8—9, Mittwoch, Donnerstag 7—8 Uhr.
414. **Histoire de la littérature française au XVII^e siècle** Dr. MICHAUD, P. o.
Samstag 8—10 Uhr.
415. **Rhétorique et versification, 2^e partie** Derselbe.
Donnerstag 9—10 Uhr.
416. **Englische Syntax mit Übungen** KÜNZLER, P. t., P. d.
Freitag 11—12 Uhr.
417. **Lektüre und Erklärung moderner englischer**
Schriftsteller Derselbe.
Mittwoch, Freitag 8—9 Uhr.
418. **Geschichte der italienischen Literatur** Dr. JABERG, P. o.
Dienstag, Donnerstag 10—11 Uhr.
419. **Italienische Lektüre: Goldoni** Derselbe.
Samstag 10—11 Uhr.
420. **Allgemeine Geschichte der neueren Zeit** . . . Dr. WOKER, P. o.
Montag, Dienstag, Donnerstag, Freitag 4—5 Uhr.
421. **Schweizergeschichte von 1798—1815** Dr. TOBLER, P. o.
Mittwoch, Donnerstag 5—6 Uhr.
422. **Länderkunde von Nord-Amerika** Dr. FRIEDERICHSEN, P. o.
Donnerstag 2—3, Freitag 2—3 und 5—6 Uhr.
423. **Turnen:** Knabenturnen, 4. Turnjahr WIDMER, Turnlehrer.
Mädchenturnen, 4. Schuljahr.
Dienstag, Freitag 6—7 Uhr.

II. 1.

424. **Pädagogik** (vid. Sektion I) Dr. DÜRR, P. o.
 425. **Neuhochdeutsche Grammatik mit Uebungen** . Dr. TOBLER, P. o.
 Dienstag 10—11 Uhr.
 426. **Lektüre von Schriftstellern des 18. Jahrhunderts** . Derselbe.
 Donnerstag 10—11, Samstag 11—12 Uhr.
 427. **Algebraische Analysis, I. Teil** Dr. OTT, P. o.
 Montag, Donnerstag 3—4 Uhr.
 428. **Goniometrie und ebene Trigonometrie** Derselbe.
 Montag, Donnerstag 4—5 Uhr.
 429. **Mathematische Uebungen** Derselbe.
 Mittwoch 11—12 Uhr.
 430. **Elemente der darstellenden Geometrie** BENTELI, P. e.
 Montag, Mittwoch, Freitag 7—8, Donnerstag 8-9 Uhr.
 431. **Experimental-Physik, I. Teil** (Allgemeine Physik,
 Akustik, Optik) Dr. FORSTER, P. o.
 Täglich 9—10 Uhr.
 432. **Mineralogie** Dr. HUGI, P. d.
 Montag, Dienstag, Donnerstag 6—7 Uhr.
 433. **Petrographie** Derselbe.
 1-stündig.
 434. **Farbenlehre mit praktischen Uebungen** RITTER, Zeichnenlehrer.
 Dienstag 2—5 Uhr.
 435. **Naturzeichnen** (Botanisches) Derselbe.
 Dienstag 7—9 Uhr.
 436. **Freie Perspektive** DACHSELT, Zeichnenlehrer.
 Samstag 7—9 Uhr.
 437. **Turnen** (vid. Sektion I) WIDMER, Turnlehrer.

II. 3.

438. **Anatomie und Physiologie** (vid. Sektion I) Dr. VANNOD, P. d.
 439. **Methodik** (vid. Sektion I) Dr. FISCHER, Lektor.
 440. **Uebungen im deutschen Aufsatz** (vid. Sektion I) . Dr. VETTER, P. o.
 441. **Differentialrechnung** Dr. OTT, P. o.
 Dienstag, Freitag 3—4 Uhr.
 442. **Analytische Geometrie, I. Teil** Derselbe.
 Dienstag, Freitag 4—5 Uhr.
 443. **Mathematische Uebungen** Derselbe.
 Samstag 11—12 Uhr.

444. **Praktische Geometrie. Uebungen auf d. Terrain** BENTELI, P. e.
Mittwoch 2—5 Uhr.
445. **Chemische Technologie der Brennstoffe und
landwirtschaftlichen Gewerbe** Dr. FRIEDHEIM, P. o.
Donnerstag 4—6 Uhr.
446. **Botanik: Phanerogamen** Dr. FISCHER, P. o.
Dienstag, Donnerstag, Freitag, Samstag 7—8 Uhr.
447. **Uebungen im Pflanzenbestimmen** Derselbe.
Montag 3—5 Uhr.
448. **Systematische Zoologie der Chordonier (Tunicaten
und Wirbeltiere)** Dr. STUDER, P. o.
Montag, Dienstag, Donnerstag, Freitag 11—12 Uhr.
449. **Spezielle Geologie (Erdgeschichte) und Paläon-
tologie** Dr. BALTZER, P. o.
Dienstag, Donnerstag, Freitag 8—9 Uhr.
450. **Naturzeichnen (Zoologisches und Landschaft)** RITTER, Zeichenlehrer.
Donnerstag 2—4 Uhr.
451. **Technisches Zeichnen** DACHSELT, Zeichenlehrer.
Mittwoch 7—9 Uhr.
452. **Wandtafelübungen:**
a) **Ornament**, Mittwoch 10—11 Uhr Derselbe.
b) **Skizzierübungen**, Mittwoch 11—12 Uhr RITTER, Zeichenlehrer.
453. **Turnen** (vid. Sektion I) WIDMER, Turnlehrer.



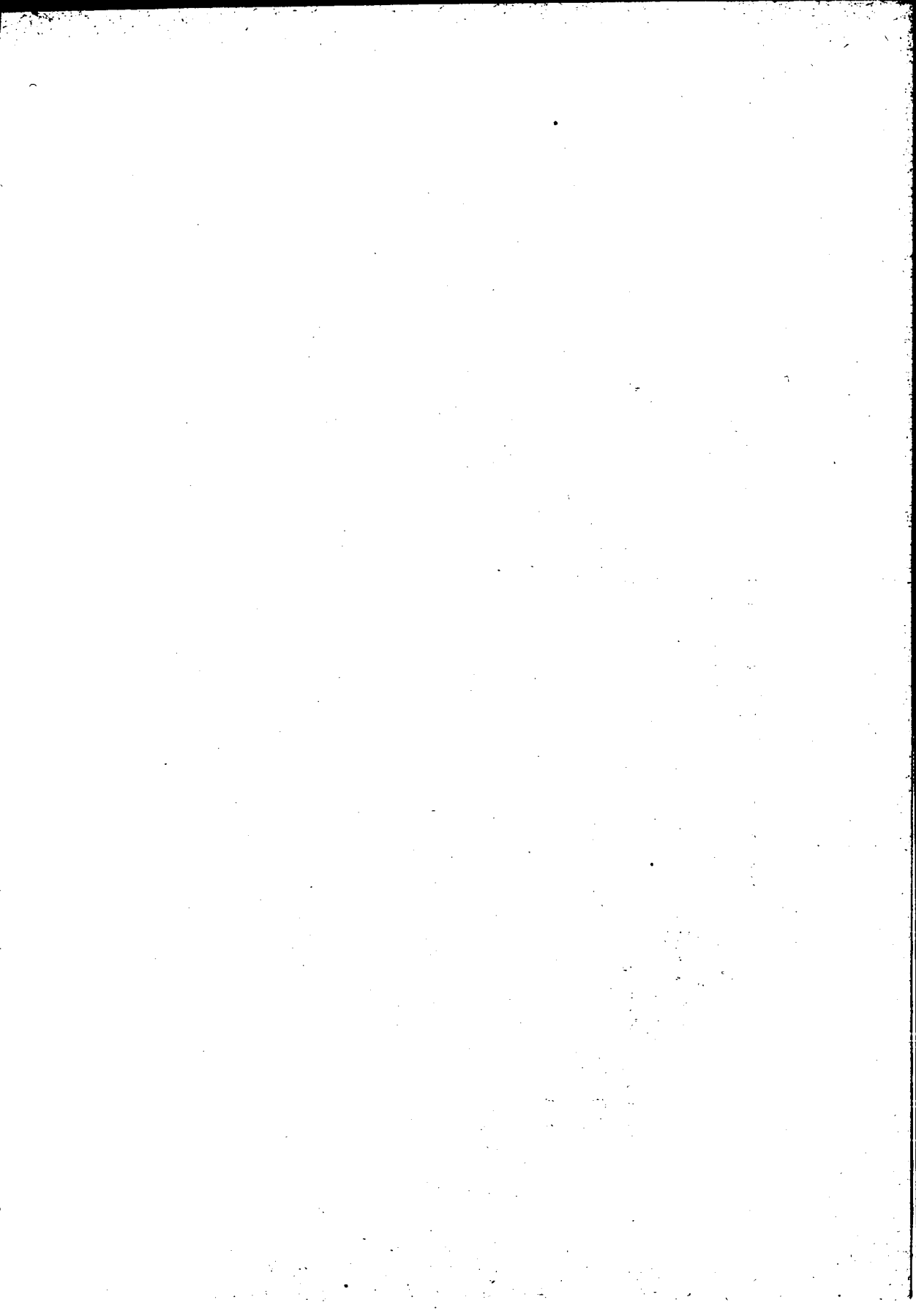

STUNDENPLAN.*)

I. Evangelisch-theologische Fakultät. Sommer-Semester 1909.

Stunden	Montag	Dienstag	Mittwoch	Donnerstag	Freitag	Samstag
7—8		Marti, Psalmen.	Marti, Psalmen.	Marti, Psalmen.	Marti, Psalmen.	
8—9	Hadorn, Lehre v. d. letzten Dingen.	Marti, Gesch. Isr.	Steck, Römerbrief. Marti, Gesch. Isr.	Steck, Römerbrief. Marti, Gesch. Isr.	Steck, Römerbrief. Marti, Gesch. Isr.	Steck, Paulus in d. Apostelgesch. Lauterburg, Homil. Uebungen.
9—10	Steck, Hermeneutik.	Steck, Hermeneutik. Lüdemann, Dogmatik II.	Steck, Allg. Relig.-Geschichte, II. Tl. Lüdemann, Dogmatik II.	Steck, Allg. Relig.-Geschichte, II. Tl. Lüdemann, Dogmatik II.	Steck, Allg. Relig.-Geschichte, II. Tl. Lüdemann, Dogmatik II.	Steck, Paulus in d. Apostelgesch. Lauterburg, Homil. Uebungen.
10—11	Barth, Kirch.-Gesch.	Barth, Kirch.-Gesch. Lauterburg, Pastoraltheologie.	Barth, Kirch.-Gesch. Lauterburg, Pastoraltheologie.	Barth, Kirch.-Gesch. Lauterburg, Pastoraltheologie.	Barth, Kirch.-Gesch. Lauterburg, Christl. Liebestätigkeit der neuern Zeit.	Lüdemann, Dogmat. Uebungen.
11—12	Barth, Johannes-evangelium.	Barth, Johannes-evangelium. Lüdemann, Dogmengeschichte I.	Hadorn, Gesch. der kirchl. Kunst in der Schweiz. Lüdemann, Dogmengeschichte I.	Barth, Johannes-evangelium. Lüdemann, Dogmengeschichte I.	Barth, Johannes-evangelium. Lüdemann, Dogmengeschichte I.	Lüdemann, Dogmat. Uebungen.
3—4			Lauterburg, Homil. Ueb.			
4—5		Hadorn, Lehre v. d. letzten Dingen.	Barth, Kirchenhist. Uebungen. Lauterburg, Homil. Uebungen.			
5—6	Lauterburg, Kants Grundlg. z. Metaphysik d. Sitten. Haller, Amos.	Marti, Die poetisch. Stücke der hist. Bücher.	Barth, Kirchenhist. Uebungen.			
6—7	Lauterburg, Kants Grundlg. z. Metaphysik d. Sitten. Haller, Amos.	Marti, Die poetisch. Stücke der hist. Bücher.				

*) Nur diejenigen Vorlesungen werden aufgenommen, für welche im Katalog eine bestimmte Zeit angegeben ist; Sezierübungen, Praktika etc. sind weggelassen.

II. Katholisch-theologische Fakultät. Sommer-Semester 1909.

Stunden	Montag	Dienstag	Mittwoch	Donnerstag	Freitag	Samstag
7—8	Herzog, Einleitg. in d. Neue Testam.	Herzog, Lekt. ausg. bibl. Abschnitte.	Herzog, Einleitg. in d. Neue Testam.	Herzog, Lekt. ausg. bibl. Abschnitte.	Herzog, Einleitg. in d. Neue Testam.	Herzog, Exegetisch-homilet. Ueb.
8—9	Herzog, Erklär. des Lukasevangel.	Herzog, Erklär. des Lukasevangel.	Herzog, Erklär. des Lukasevangel.	Herzog, Erklär. des Lukasevangel.	Herzog, Erklär. des Lukasevangel.	Herzog, Exegetisch-homilet. Ueb.
9—10	Kunz, Allg. Einleit. in d. Alte Test.	Thürlings, Ethik.	Thürlings, Ethik.	Thürlings, Dogmat.	Thürlings, Dogmat.	Woker, Kirchengeschichte d. neuesten Zeit.
10—11	Kunz, Gesch. Israels bis zum Exil.	Thürlings, Dogmat. Uebungen.	Thürlings, Lehre v. heil. Abendmahl.	Thürlings, Lehre v. heil. Abendmahl.	Thürlings, Rituelle Uebungen.	Woker, Kirchengeschichte d. neuesten Zeit.
11—12	Kunz, Homiletik.	Kunz, Gesch. Israels bis zum Exil.	Kunz, Homiletik.	Kunz, Gesch. Israels bis zum Exil.	Kunz, Allg. Einleit. in d. Alte Test.	Michaud, Théologie dogmat. et d'hist. ecclésiastique.
3—4	Michaud, Théologie dogmat.: Traité de l'Eglise rom.		Michaud, Théologie dogmat.: Traité de l'Eglise rom.	Kunz, Katech. Ueb.		
4—5		Michaud, Théologie dogmat.: Traité de l'Eglise rom.	Thürlings, Liturg.-musikwissensch. Uebungen.	Michaud, Histoire de l'Eglise: Les sept conciles œcumén.	Michaud, Histoire de l'Eglise: Les sept conciles œcumén.	
5—6		Woker, Kirchengeschichtl. Ueb. u. Repetitorium.	Thürlings, Liturg.-musikwissensch. Uebungen.	Woker, Kirchengeschichte d. neuesten Zeit.	Woker, Kirchengeschichte d. neuesten Zeit.	
6—7		Woker, Kirchengeschichtl. Ueb. u. Repetitorium.				

III. Juristische Fakultät. Sommer-Semester 1909.

Stunden	Montag	Dienstag	Mittwoch	Donnerstag	Freitag	Samstag
7—8	Hilty, Eidg. Bundesstaatsrecht II. Blumenstein, Schw. Schuldbetreibgr.	Hilty, Eidg. Bundesstaatsrecht II. Blumenstein, Schw. Schuldbetreibgr.	Hilty, Eidg. Bundesstaatsrecht II. Blumenstein, Schw. Schuldbetreibgr.	Hilty, Eidg. Bundesstaatsrecht II. Blumenstein, Schw. Schuldbetreibgr.	Hilty, Eidg. Bundesstaatsrecht II.	Hilty, Eidg. Bundesstaatsrecht II.
8—9	Lotmar, Pandekten: Familienrecht u. Erbrecht. Blumenstein, Bern. Verw.-Recht II. Rossel, Droit civil.	Lotmar, Pandekten: Familienrecht u. Erbrecht. Blumenstein, Bern. Verw.-Recht III. Rossel, Droit civil.	Lotmar, Pandekten: Familienrecht u. Erbrecht. Blumenstein, Praktikum. Thormann, Bundeszivilrechtspflege.	Lotmar, Pandekten: Familienrecht u. Erbrecht. Blumenstein, Schw. Schuldbetreibgr.	Lotmar, Pandekten: Familienrecht u. Erbrecht. Thormann, Bundeszivilrechtspflege.	Lotmar, Rom. Sem.
9—10	Thormann, Strafpr.-Recht mit gesch. Einleitung. Gmür, Kirchenrecht. Rossel, Droit civil.	Thormann, Strafpr.-Recht mit gesch. Einleitung. Lotmar, Gesch. der röm. Rechtsquell. Rossel, Droit civil. Blumenstein, Bern. Verw.-Recht III.	Thormann, Strafpr.-Recht mit gesch. Einleitung. Gmür, Kirchenrecht.	Thormann, Strafpr.-Recht mit gesch. Einleitung. Gmür, Kirchenrecht.	Thormann, Strafpr.-Recht mit gesch. Einleitung. Lotmar, Gesch. der röm. Rechtsquell.	Lauterburg, Ausg. Kapitel des bern. u. eidg. Strafr. Lotmar, Rom. Sem.
10—11	Gmür, Deutsches Privatrecht. Huber, Zivilgesetzb. Marcusen, Institut. des röm. Privatr.	Gmür, Deutsches Privatrecht. Huber, Zivilgesetzb. Marcusen, Institut. des röm. Privatr.	Gmür, Deutsches Privatrecht. Huber, Handelsr. Marcusen, Institut. des röm. Privatr.	Gmür, Deutsches Privatrecht. Huber, Zivilgesetzb. Marcusen, Institut. des röm. Privatr.	Gmür, Deutsches Privatrecht.	Gmür, Prakt. Ueb. i. Deutsch. Privatr. Huber, Handelsr.
11—12	Huber, Zivilgesetzb.	Huber, Zivilgesetzb.	Huber, Handelsr.	Huber, Zivilgesetzb. Marcusen, Institut. des röm. Privatr.		Huber, Handelsr.
2—3	Oncken, Theoret. Nationalökon.	Oncken, Theoret. Nationalökon.	Oncken, Theoret. Nationalökon.	Oncken, Theoret. Nationalökon.	Oncken, Theoret. Nationalökon.	
3—4	Hilty, Völkerrecht. Oncken, Anleit. zu selbst. Arbeit. in d. Sem.-Biblioth. Reichesberg, Repet. d. Geschichte d. Nationalökon.	Hilty, Völkerrecht. Oncken, Anleit. zu selbst. Arbeit. in d. Sem.-Biblioth. Reichesberg, Geld-, Kredit-, Bank- u. Börsenwesen.	Hilty, Völkerrecht. Oncken, Anleit. zu selbst. Arbeit. in d. Sem.-Biblioth. Reichesberg, Einf. in die Statistik.	Hilty, Völkerrecht. Oncken, Anleit. zu selbst. Arbeit. in d. Sem.-Biblioth. Reichesberg, Geld-, Kredit-, Bank- u. Börsenwesen.	Hilty, Völkerrecht. Oncken, Anleit. zu selbst. Arbeit. in d. Sem.-Biblioth. Reichesberg, Geld-, Kredit-, Bank- u. Börsenwesen.	

III. Juristische Fakultät. Sommer-Semester 1909.

Stunden	Montag	Dienstag	Mittwoch	Donnerstag	Freitag	Samstag
4—5	<p>Oncken, Anleit. zu selbst. Arbeiten. Marcusen, Pandekt.-Repetitorium u. Konversatorium. Guhl, Der Versicherungsvertrag. Reichesberg, Repet. d. Geschichte d. Nationalökon.</p>	<p>Oncken, Anleit. zu selbst. Arbeiten. Marcusen, Pandekt.-Repetitorium u. Konversatorium. Burckhardt, Prakt. Ueb. im Bundesstaatsrecht.</p>	<p>Oncken, Anleit. zu selbst. Arbeiten. Marcusen, Pandekt.-Repetitorium u. Konversatorium. Guhl, Der Versicherungsvertrag. Reichesberg, Einf. in die Statistik. Geiser, Bern. Staatsrecht.</p>	<p>Oncken, Anleit. zu selbst. Arbeiten. Rossel, Répétitions de droit civil.</p>	<p>Oncken, Anleit. zu selbst. Arbeiten. Rossel, Code fédéral des obligations. Huber, Uebungen.</p>	
5—6	<p>Oncken, Anleit. zu selbst. Arbeiten. Marcusen, Pandekt.-Repetitorium u. Konversatorium. Röthlisberger, Pressrecht. Thormann, Zivilprozess-Praktik.</p>	<p>Oncken, Anleit. zu selbst. Arbeiten. Marcusen, Pandekt.-Repetitorium u. Konversatorium. Sieber, Repetit. des Völkerrechts. Burckhardt, Prakt. Ueb. im Bundesstaatsrecht.</p>	<p>Oncken, Anleit. zu selbst. Arbeiten. Marcusen, Pandekt.-Repetitorium u. Konversatorium. Sieber, Rep. d. eidg. Bundesstaats-R.</p>	<p>Oncken, Anleit. zu selbst. Arbeiten. Rossel, Répétitions de droit civil. Sieber, Repetit. des Völkerrechts. Thormann, Prakt. u. Repet. d. deutsch. Strafr. im krim. Seminar.</p>	<p>Oncken, Anleit. zu selbst. Arbeiten. Rossel, Code fédéral des obligations. Sieber, Rep. d. eidg. Bundesstaats-R. Huber, Uebungen.</p>	
6—7	<p>Thormann, Zivilprozess-Praktik. Reichesberg, Statist. Sem.: Anleit. zu statist. Arbeiten. (6—8 Uhr.)</p>	<p>Lauterburg, Ausg. Kapitel d. bern. u. eidg. Strafr. Guhl, Schweizer. Wasserrecht.</p>	<p>Lauterburg, Konversatorium ü. bern. Strafr. u. Strafprozess. Lifschitz, Handelspolitik.</p>	<p>Lauterburg, Konversatorium ü. bern. Strafr. u. Strafprozess. Thormann, Prakt. u. Repet. d. deutsch. Strafr. im krim. Seminar.</p>	<p>Röthlisberger, Verlagsrecht. Oncken, Zeitfrag. d. theoret. u. prakt. Nationalökonom. (6—7$\frac{1}{2}$ Uhr.) Steiger, Finanzhaushalt von Bund u. Kantone. Lifschitz, Einleit. in d. Nationalökon.</p>	

IV. Medizinische Fakultät. Sommer-Semester 1909.

Stunden	Montag	Dienstag	Mittwoch	Donnerstag	Freitag	Samstag
11—12	Strasser u. Zimmermann, Embr. Krs. Kolle, Hygien. und bakter. Themata. Tschirch, Pharmakognosie.	Strasser u. Zimmermann, Mikr. Kurs. Kolle, Hygien. und bakter. Themata. Tschirch, Pharmakognosie.	Strasser u. Zimmermann, Mikr. Kurs. Kolle, Hygien. und bakter. Themata. Tschirch, Pharmakognosie. Tavel, Allg. Chirurg.	Strasser u. Zimmermann, Mikr. Kurs. Kolle, Hygien. und bakter. Themata. Tschirch, Pharmakognosie.	Strasser u. Zimmermann, Mikr. Kurs. Kolle, Hygien. und bakter. Themata. Siegrist, Augensp.-Kurs für Vorger.	Strasser u. Zimmermann, Mikr. Kurs. Kolle, Hygien. und bakter. Themata. Siegrist, Augensp.-Kurs für Vorger. Tavel, Allg. Chirurg.
11—12 ^{1/2}	Emmert, Augensp.-Kurs. Langhans, Allgem. Pathologie.	Langhans, Allgem. Pathologie.	Emmert, Diagnostik d. Augenkrankh. Sahli, Spez. Pathol. und Therapie.	Langhans, Allgem. Pathologie.	Emmert, Augensp.-Kurs. Langhans, Allgem. Pathologie. Jadassohn, Klinik d. Haut- und Geschlechtskrankh.	Emmert, Diagnostik d. Augenkrankh. Sahli, Spez. Pathol. und Therapie.
11—1	Siegrist, Ophtalmol. Klinik u. Polikl.	Siegrist, Ophtalmol. Klinik u. Polikl.	Kolle, Kurs. d. hyg. Unters.-Method.	Siegrist, Ophtalmol. Klinik u. Polikl.		
2—3	Langhans, Sektions-Kurs. Kolle, Hygien. und bakter. Themata.	Langhans, Mikr. Ks. der pathol. Anat. Lüscher, Klinik der Krkh. d. Hals., d. Ohren u. d. Nase.	Langhans, Sektions-Kurs.	Langhans, Mikr. Ks. der pathol. Anat. Lüscher, Klinik der Krkh. d. Hals., d. Ohren u. d. Nase. Oesterle, Mikr. Diag. officin. Pflanzenpulver.	Langhans, Sektions-Kurs.	
2—3 ^{1/2}		Lindt, Kl. u. Polikl. d. Ohren-, Nasen- u. Halskrankh.				
2 ^{1/2} —5	Kronecker, Physiol. Uebungen.			Kronecker, Physiol. Uebungen.		
3—4	Bürgi, Pharmakol. Langhans, Sektions-Kurs. Kolle, Hygien. und bakter. Themata.	Bürgi, Pharmakol. Langhans, Mikr. Ks. der pathol. Anat. Lüscher, Klinik der Krkh. d. Hals., d. Ohren u. d. Nase.	Bürgi, Pharmakol. Langhans, Sektions-Kurs. Siegrist, Augensp.-Kurs f. Anfänger.	Bürgi, Pharmakol. Langhans, Mikr. Ks. der pathol. Anat. Lüscher, Klinik der Krkh. d. Hals., d. Ohren u. d. Nase.	Bürgi, Pharmakol. Langhans, Sektions-Kurs. Siegrist, Augensp.-Kurs f. Anfänger.	Arnd, Ausg. Kapitel der orthopädisch. Chirurgie.

IV. Medizinische Fakultät. Sommer-Semester 1909.

Stunden	Montag	Dienstag	Mittwoch	Donnerstag	Freitag	Samstag
4—5	Kolle, Hygien. und bakter. Themata. Stooss, Klin. u. Poliklinik d. Kinderkrankheiten.	Asher, Physiolog. d. Sinnesorgane. Müller, Geburtshlf. Operationskurs.	Bürgi, Herstellen v. Arzneien. Müller, Geburtshlf. Operationskurs.	Kolle, Bakteriolog., Praktikum.	Müller, Geburtshlf. Operationskurs.	Arnd, Ausg. Kapitel der orthopädisch. Chirurgie.
5—6	Kolle, Bakteriolog., Theoretikum. Kocher P. d. u. Kocher P. o., Chirurgisch. Operationskurs. Tunmann. Repet. d. Pharmakognosie.	Asher, Repet. der Physiolog. d. Bewegung und Empfindung. Müller, Geburtshlf. Operationskurs.	Asher, Ausg. Kapit. d. allg. Physiol. Bürgi, Herstellen v. Arzneien. Müller, Geburtshlf. Operationskurs.	Kolle, Bakteriolog., Praktikum. Kocher P. d. u. Kocher P. o., Chirurgisch. Operationskurs.	Asher, Repet. der Physiolog. d. Bewegung und Empfindung. Müller, Geburtshlf. Operationskurs.	Kocher P. d. u. Kocher P. o., Chirurgisch. Operationskurs.
6—7	Kolle, Bakteriolog., Theoretikum. Kocher P. d. u. Kocher P. o., Chirurgisch. Operationskurs. Asher, Physiologie d. Sinnesorgane.	Strasser, Topogr. Anatomie. Müller, Geburtshlf. u. Gynäkologie. Wegelin, Repet. der pathol. Anatomie.	Kolle, Bakteriolog., Praktikum. Müller, Geburtshlf. u. Gynäkologie.	Strasser, Topogr. Anatomie. Kolle, Bakteriolog., Praktikum. Kocher P. d. u. Kocher P. o., Chirurgisch. Operationskurs. Wegelin, Repet. der pathol. Anatomie. Stooss, Ausg. Kap. a. d. Gebiet der Kinderkrankh.	Strasser, Topogr. Anatomie. Müller, Geburtshlf. u. Gynäkologie.	Kocher P. d. u. Kocher P. o., Chirurgisch. Operationskurs.
7—8	Kolle, Repet. der Hygiene.		Kolle, Bakteriolog., Praktikum.			
8—9	Kolle, Repet. der Hygiene.					

V. Veterinär-medicinische Fakultät. Sommer-Semester 1909.

Stunden	Montag	Dienstag	Mittwoch	Donnerstag	Freitag	Samstag
7—8	Guillebeau, Allgem. Pathologie. Hess, Geburtshülfe.	Guillebeau, Allgem. Pathologie. Hess, Geburtshülfe.	Guillebeau, Allgem. Pathologie. Hess, Ausgew. Kap. aus der Bujatrik.	Guillebeau, Allgem. Pathologie. Hess, Ausgew. Kap. aus der Bujatrik.	Guillebeau, Allgem. Pathologie. Hess, Ausgew. Kap. aus der Bujatrik. Noyer, Klin. Untersuch.-Methode.	Guillebeau, Allgem. Pathologie. Noyer, Klin. Untersuch.-Methode.
8—9	Rubeli, Embryol. Noyer, Spez. Path. u. Therap. d. Haust.	Rubeli, Embryol. Noyer, Spez. Path. u. Therap. d. Haust.	Rubeli, Embryol. Noyer, Spez. Path. u. Therap. d. Haust.	Rubeli, Embryol. Noyer, Spez. Path. u. Therap. d. Haust. Duerst, Beurteilung des Pferdes.	Rubeli, Embryol. Noyer, Klin. Untersuch.-Methode. Duerst, Beurteilung des Pferdes.	Rubeli, Embryol. Noyer, Klin. Untersuch.-Methode. Duerst, Gerichtliche Tiermedizin. Ræber, Praktische Fleischbeschau.
9—10	Schwendimann, Chirurgie der Haust.	Schwendimann, Chirurgie der Haust.	Schwendimann, Chirurgie der Haust.	Schwendimann, Operationslehre.	Schwendimann, Operationslehre.	Schwendimann, Operationslehre.
10—12	Noyer, Vet.-med. Kl. Rubeli, Mikr. Kurs f. Vorgerücktere. Schwendimann, Vet.-chirurg. Klinik.	Noyer, Vet.-med. Kl. Rubeli, Mikr. Kurs f. Vorgerücktere. Schwendimann, Vet.-chirurg. Klinik.	Noyer, Vet.-med. Kl. Schwendimann, Vet.-chirurg. Klinik.	Noyer, Vet.-med. Kl. Rubeli, Mikr. Kurs f. Vorgerücktere. Schwendimann, Vet.-chirurg. Klinik.	Noyer, Vet.-med. Kl. Rubeli, Mikr. Kurs f. Vorgerücktere. Schwendimann, Vet.-chirurg. Klinik.	Noyer, Vet.-med. Kl. Schwendimann, Vet.-chirurg. Klinik.
11—12			Rubeli, Histologie.			Rubeli, Histologie.
2—3	Noyer, Arzneimittellehre.	Noyer, Arzneimittellehre.	Noyer, Arzneimittellehre.	Noyer, Arzneimittellehre.	Noyer, Arzneimittellehre.	
2—4		Rubeli, Mikr. Kurs für Anfänger.			Rubeli, Mikr. Kurs für Anfänger.	Duerst, Beurteilung des Pferdes.
2—7	Hess, Amb. Klinik.	Hess, Amb. Klinik.	Hess, Amb. Klinik.	Hess, Amb. Klinik.	Hess, Amb. Klinik.	Hess, Amb. Klinik.
3—4		Guillebeau, Sekt.-K.	Guillebeau, Sekt.-K.		Guillebeau, Sekt.-K.	
3—6	Guillebeau, Bakter., Praktikum.			Guillebeau, Bakter., Praktikum.		
4—5		Schwendimann, Augenspiegelks.	Duerst, Allg. Zootechnik.		Duerst, Allg. Zootechnik.	
5—6		Noyer, Sattel- und Geschirrkunde.	Duerst, Hygiene I.		Duerst, Hygiene I.	
6—7				Duerst, Gerichtliche Tiermedizin.		

VI. Philosophische Fakultät. Sommer-Semester 1909.

Stunden	Montag	Dienstag	Mittwoch	Donnerstag	Freitag	Samstag
7—8	Benteli, Elemente d. darst. Geometrie.	Vetter, Gesch. der deutschen Liter. Dürr, Syst. Pädag. I. Schulthess, Gesch. d. griech. Literat. I. Fischer, Botanik II.	Benteli, Elemente d. darst. Geometrie. Vetter, Gesch. der deutschen Liter. Dürr, Syst. Pädag. I. Schulthess, Gesch. d. griech. Literat. I.	Vetter, Gesch. der deutschen Liter. Dürr, Syst. Pädag. I. Schulthess, Philolog. Seminar. Fischer, Botanik II.	Benteli, Elemente d. darst. Geometrie. Tobler, Quellenkde. d. Schw.-Gesch. Schulthess, Gesch. d. griech. Literat. I. Fischer, Botanik II.	Fischer, Botanik II.
8—9	Friedheim, Spezielle anorgan. Chemie.	Friedheim, Spezielle anorgan. Chemie. Marti, Geschichte Israels. Vetter, Mittelhochdeutsch. Baltzer, Geologie.	Friedheim, Spezielle anorgan. Chemie. Marti, Geschichte Israels.	Friedheim, Spezielle anorgan. Chemie. Marti, Geschichte Israels. Vetter, Mittelhochdeutsch. Baltzer, Geologie. Schulthess, Philolog. Seminar. Benteli, Elemente d. darst. Geometrie.	Friedheim, Spezielle anorgan. Chemie. Marti, Geschichte Israels. Tobler, Quellenkde. d. Schw.-Gesch. Studer, Vergl. Anat. der Wirbeltiere.	Michaud, Hist. de la lit. franç. au 17 ^e s ^{le} . Tobler, Schweizer-geschichtl. Sem.
9—10	Forster, Experim.-Physik. Michaud, Cours sup. de langue franç.	Forster, Experim.-Physik. Marti, Lekt. e. syr. Schriftstellers. Michaud, Explicat. d'auteurs franç.	Forster, Experim.-Physik. Marti, Arabische Lektüre. Michaud, Cours sup. de langue franç.	Forster, Experim.-Physik. Marti, Lekt. e. syr. Schriftstellers. Michaud, Rhétor. et versification.	Forster, Experim.-Physik. Marti, Arabische Lektüre. Michaud, Explicat. d'auteurs franç.	Forster, Experim.-Physik. Tobler, Schweizer-geschichtl. Sem. Michaud, Hist. de la lit. franç. au 17 ^e s ^{le} .
10—11	Kostanecki, Organ. Chemie. Haag, Vgl. Formenl. des Lateinischen. Jaberg, Provinzal. Lektüre. Weese, Gesch. der deutschen Kunst.	Kostanecki, Organ. Chemie. Haag, Plautus Pseudolus. Jaberg, Italienische Literaturgesch. Weese, Naturalismus und Stil. Tobler, Grammatik.	Kostanecki, Organ. Chemie. Haag, Vgl. Formenl. des Lateinischen. Michaud, Sémin. de français mod. Hess, Harmoniel. II und Kontrapunkt f. Vorgerückte. Leclère, Les Méth. scientifiques et la Phil. de l'Action.	Kostanecki, Organ. Chemie. Haag, Vgl. Formenl. des Lateinischen. Jaberg, Italienische Literaturgesch. Weese, Gesch. der deutschen Kunst. Huber u. Graf, Math. Seminar. Tobler, Lektüre.	Kostanecki, Organ. Chemie. Haag, Plautus Pseudolus. Jaberg, Provinzal. Lektüre. Weese, Naturalismus und Stil. Huber, Theorie der Enveloppen und Brennlinien. Dürr, Experiment. Psychologie.	Künzler, Einführ. in d. engl. Sprache. Forster, Repet. der Physik. Jaberg, Italienische Lektüre. Müller, Engl. Sem.: Repet. der engl. Literaturgesch.

VI. Philosophische Fakultät. Sommer-Semester 1909.

Stunden	Montag	Dienstag	Mittwoch	Donnerstag	Freitag	Samstag
11—12	<p>Maync, Gesch. der deutsch. Literat. im 18. Jahrh.</p> <p>Studer, Zoologie II, Syst. d. Chordon.</p> <p>Müller, Sanskrit f. Anf. oder Vorger.</p>	<p>Maync, Gesch. der deutsch. Literat. i. Zeitalter d. Barock und Rococo.</p> <p>Dürr, Psychologie des Gefühls- und Willenslebens.</p> <p>Studer, Zoologie II, Syst. d. Chordon.</p> <p>Huber, Analyt. Geometrie d. Raum.</p> <p>Friedheim, Qualit. u. quantit. Analyse.</p>	<p>Maync, Gesch. der deutsch. Literat. im 18. Jahrh.</p> <p>Dürr, Ueber d. Verhältnis von Leib und Seele.</p> <p>Haag, Plutarch, Cæsar.</p> <p>Huber, Theorie der Enveloppen und Brennlilien.</p> <p>Hess, Harmoniel. II und Kontrapunkt f. Vorgerückte.</p> <p>Niggli, Lektüre.</p>	<p>Maync, Gesch. der deutsch. Literat. im 18. Jahrh.</p> <p>Dürr, Psychologie des Gefühls- und Willenslebens.</p> <p>Studer, Zoologie II, Syst. d. Chordon.</p> <p>Huber, Analyt. Geometrie d. Raum.</p> <p>Müller, Sanskrit f. Anf. oder Vorger.</p> <p>Künzler, Einführ. in d. engl. Sprache.</p>	<p>Maync, Gesch. der deutsch. Literat. i. Zeitalter d. Barock und Rococo.</p> <p>Dürr, Experiment. Psychologie.</p> <p>Studer, Zoologie II, Syst. d. Chordon.</p> <p>Huber, Analyt. Geometrie d. Raum.</p> <p>Friedheim, Qualit. u. quantit. Analyse.</p> <p>Künzler, Englische Gramm., Uebers. ins Englische.</p>	<p>Maync, Gesch. der deutsch. Literat. im 18. Jahrh.</p> <p>Tambor, Chemie d. organ. Farbstoffe.</p> <p>Haag, Plutarch, Cæsar.</p> <p>Tobler, Lektüre.</p> <p>Müller, Engl. Sem.: Neuengl. Ueb.</p> <p>Künzler, Einführ. in d. engl. Sprache.</p>
2—3	<p>Friederichsen, Allg. Erdkunde I.</p>	<p>Friederichsen, Allg. Erdkunde I.</p>	<p>Künzler, Lektüre u. Erklärung mod. englisch. Schriftsteller.</p> <p>Benteli, Prakt. Geometrie.</p> <p>Zeller, Demonstrat. in der Ethnogr. Sammlung.</p>	<p>Friederichsen, Länderkde. v. Nordamerika.</p>	<p>Friederichsen, Länderkde. v. Nordamerika.</p>	<p>Forster, Physikal. Praktikum.</p>
3—4	<p>Woker, Allg. Gesch. d. Mittelalters.</p> <p>Ott, Algebraische Analysis I.</p> <p>Fischer, Uebg. im Pflanzenbestimm.</p> <p>Hess, Musikalische Formen.</p>	<p>Woker, Allg. Gesch. d. Mittelalters.</p> <p>Ott, Differentialrechnung.</p>	<p>Stein, Philosoph. Seminar.</p> <p>Jaberg, Rom. Sem.: Italienische Ueb.</p> <p>Benteli, Praktische Geometrie.</p> <p>Forster, Photogr. Kurs.</p> <p>Künzler, Lektüre u. Erklärung mod. englisch. Schriftsteller.</p>	<p>Woker, Allg. Gesch. d. Mittelalters.</p> <p>Ott, Algebraische Analysis I.</p>	<p>Woker, Allg. Gesch. d. Mittelalters.</p> <p>Ott, Differentialrechnung.</p> <p>Fischer, Mikr. Kurs für Anfänger.</p>	<p>Forster, Physikal. Praktikum.</p>

VI. Philosophische Fakultät. Sommer-Semester 1909.

Stunden	Montag	Dienstag	Mittwoch	Donnerstag	Freitag	Samstag
2—5			Baltzer, Geologisch-mineral. Uebung.		Baltzer, Geologisch-mineral. Uebung.	
4—5	Woker, Allg. Gesch. der neueren Zeit von der Reform. bis zur französ. Revolution. Fischer, Uebung. im Pflanzenbestim.	Woker, Allg. Gesch. der neueren Zeit von der Reform. bis zur französ. Revolution. Hess, Harmoniel. I, für Anfänger. Ott, Analyt. Geom. der Ebene I.	Stein, Philos. Sem. Jaberg, Rom. Sem.: Italienische Ueb. Benteli, Praktische Geometrie. Friederichsen, Allg. Erdkunde I. Forster, Photogr. Kurs.	Woker, Allg. Gesch. der neueren Zeit von der Reform. bis zur französ. Revolution.	Woker, Allg. Gesch. der neueren Zeit von der Reform. bis zur französ. Revolution. Hess, Fel. Mendelssohn-Bartholdy. Ott, Analyt. Geom. der Ebene I. Fischer, Mikr. Kurs für Anfänger.	Forster, Physikal. Praktikum.
4—5 ^{1/2}				Friedheim, Chem. Technologie.		
4 ^{3/4} —6 ^{1/4}		Ephraim, Die mod. Grundl. d. Chem. I.	Ephraim, Kolloq. u. anorgan. Chemie.			
5—6	Stein, Gesch. der griech. und röm. Philosophie. Tobler, Schweizer-Gesch. 1291-1474. Müller, Engl. Sem.: Altengl. Ueb. Schulthess, Philol. Seminar. Zeller, Land.-Volkkunde v. Paläst. Forster, Wärmel. Hugi, Mineralogie. Briner, Elektrochemie.	Blattner, Elektrotechnik II. Tobler, Schweizer-Gesch. 1291-1474. Müller, Ausg. Kap. der engl. Syntax. Hess, Harmoniel. I, für Anfänger. Weese, Schw. Galerien und Denkmäler. Hugi, Mineralogie.	Stein, Gesch. der griech. und röm. Philosophie. Tobler, Schweizer-Gesch. 1798-1815. Huber, Sphärische Astronomie II. Friederichsen, Geog. Kolloquium. Leclère, La Philos. franç. au XVII ^e siècle et l'esprit moderne.	Stein, Logik u. Erkenntnistheorie. Tobler, Schweizer-Gesch. 1798-1815. Vetter, Deutsches Seminar. Huber, Sphärische Astronomie II. Ephraim, Laboratoriumsarbeit. über qualit. Analyse. Zeller, Völkerkunde von Australien u. Ozeanien. Hugi, Mineralogie.	Stein, Gesch. der griech. und röm. Philosophie. Kostanecki, Repet. d. organ. Chemie. Müller, Engl. Sem.: Altengl. Ueb. Friederichsen, Länderkde. v. Nordamerika. Hess, Fel. Mendelssohn-Bartholdy. Weese, Schw. Galerien und Denkmäler.	Forster, Physikal. Praktikum.

VI. Philosophische Fakultät. Sommer-Semester 1909.

Stunden	Montag	Dienstag	Mittwoch	Donnerstag	Freitag	Samstag
6—7	<p>Tumarkin, Die Erkenntnislehre in ihr. Beziehungen zur Metaphysik. Schulthess, Philol. Seminar. Fischer, Pharmaz. Botanik. Frl. Woker, Reaktionsbeschleunig. d. Brennstoffe. Müller, Gesch. der engl. Literat. im 17. u. 18. Jahrh. Briner, Elektrochemie.</p>	<p>Stein, Die Philos. der französischen Revolution. Mayne, Deutsches Seminar. Fischer, Repet. der Botanik. Tambor, Chemie d. organ. Farbstoffe. Graf, Mathem. Sem. Blattner, Elektrotechnik II.</p>	<p>Tumarkin, Philos. Interpretationsübungen. Forster, Repet. der Physik. Friederichsen, Geog. Kolloquium. Tambor, Repet. der Chemie d. carbon- und heterozykl. Verbindungen.</p>	<p>Stein, Logik u. Erkenntnistheorie. Vetter, Deutsches Seminar. Fischer, Pharmaz. Botanik. Frl. Woker, Reaktionsbeschleunig. d. Brennstoffe.</p>	<p>Tumarkin, Die ästh. Theor. d. XVIII. Jahrhunderts. Niggli, Formenl. d. ital. Sprache. Müller, Gesch. der engl. Literat. im 17. u. 18. Jahrh.</p>	
7—8	<p>Woker, Historisches Seminar.</p>	<p>Mayne, Deutsches Seminar. Graf, Mathem. Sem.</p>	<p>Woker, Historisches Seminar.</p>		<p>Niggli, Formenl. d. ital. Sprache.</p>	

Studienpläne für alle Fakultäten, sowie für die Lehramtsschule und Kandidaten der Journalistik, ferner die **Reglemente** für das **theologische Seminar**, für die **juristischen Seminare** (romanistisches, germanistisches, kriminalistisches Seminar, Seminar für Volkswirtschaft und Konsularwesen, statistisches Seminar) und für die **Seminare der philosophischen Fakultät** (historisches, philologisches, romanisches, englisches, deutsches, philosophisches, mathematisches und mathematisch-versicherungswissenschaftliches Seminar) können beim Pedell der Universität eingesehen, bzw. bezogen werden.

Den Angehörigen der Universität stehen folgende Bibliotheken zur Verfügung:

a. **Stadtbibliothek (Stadt- und Hochschulbibliothek)**. Geöffnet Werktags: die *Ausleihe* (mit Katalog) von 10—12, 2—4 Uhr, der *Lesesaal* (über 1000 Zeitschriften und Handbibliothek) von 10—12, 2—7, Samstags bis 5 Uhr.

Bei der Immatrikulation wird ein einmaliger Beitrag von 5 Fr. obligatorisch erhoben. Auskultanten zahlen einen Jahresbeitrag von 5 Fr.

b. **Schweizerische Landesbibliothek**. Enthält nur *Helvetica*. Benutzung für jedermann unentgeltlich. Lesezimmer geöffnet Wochentags von 10—12, 2—7 Uhr, Ausleihe der Bücher von 10—12, 2—4 Uhr.

Das **Kunst-Museum** ist geöffnet Sonntags von 10^{1/2}—12 und 1—4 Uhr, an den übrigen Tagen von 9—12 und 1—5 Uhr. Die Studierenden der Universität haben gegen Vorweisung ihrer Legitimationskarten freien Eintritt; diese Vergünstigung bezieht sich jedoch nicht auf die veranstalteten Extra-Ausstellungen.

Das **historische Museum** (Kirchenfeld) ist geöffnet Dienstag und Samstag von 2—4 Uhr, Sonntag von 10^{1/2}—12, 2—4 Uhr, für Studierende jederzeit gegen Vorweisung der Legitimationskarte.

Das **städtische Museum für Naturgeschichte** (Waisenhausstrasse) ist Dienstag und Samstag von 3—5 Uhr und Sonntag von 10^{1/2}—12 Uhr geöffnet, für Studierende jederzeit gegen Vorweisung der Legitimationskarte.

Akademische Preisaufgaben.

Von den auf 1. Oktober 1908 fälligen Preisaufgaben wurden folgende gelöst:

Katholisch-theologische Fakultät: « Beurteilung der Donatisten durch Optatus von Mileve.» Die Aufgabe wurde von Herrn stud. theol. **Arnold Gilg** von Aristau (Aargau) gelöst und erhielt einen *ersten* Preis.

Veterinär-medizinische Fakultät: « Das Hohlräumsystem der Glandula lactifera bei Bos Taurus.» Die Aufgabe wurde gelöst von Herrn stud. med. vet. **Oskar Wirz** von Menziken (Aargau) und erhielt einen *ersten* Preis.

Die *Haller-Medaille* wurde von der h. Direktion des Unterrichtswesens auf Antrag der veterinär-medizinischen Fakultät erteilt an Herrn **Friedrich Widmer**, Tierarzt in Langnau.

Preisaufgabe, fällig auf 1. August 1909.

Eduard Adolf Stein-Preis (medizinische Fakultät): Ueber die Wirkungsweise des Wärmecentrums im Gehirn.

Preisaufgaben, fällig auf 1. Oktober 1909.

- a. **Evangelisch-theologische Fakultät:** Kants und Schleiermachers Verhältnis zur altprotestantischen Soteriologie, dargestellt, verglichen und beurteilt.
 - b. **Juristische Fakultät:** Die Rechte der Gläubiger gegenüber einer Gemeinschaft, in der ihr Schuldner steht, nach deutschem und schweizerischem Recht.
 - c. **Philosophische Fakultät (I. Abteilung):** Kritik der neueren Aufstellungen über die Abfassungszeit der Gedichte des Horaz.
 - d. **Philosophische Fakultät (II. Abteilung):** Zusammenstellung und Diskussion von intramolekularen Wasserabspaltungen in stickstofffreien organischen Verbindungen.
 - e. **Lazarus-Preis:** Die Entwicklung der Assoziationspsychologie und die Lehre von der Assoziation in der wissenschaftlichen Psychologie der Gegenwart.
-

Preisaufgabe, fällig auf 1. August 1910.

Eduard Adolf Stein-Preis (philosophische Fakultät, I. Abteilung): Die rechtsphilosophischen Richtungen der Gegenwart.

Preisaufgaben, fällig auf den 1. Oktober 1910.

- a.* **Katholisch-theologische Fakultät:** Die Exkommunikation wegen Häresie, ihr Begriff, ihr Recht, ihre religiösen und kirchlichen Folgen sollen dogmatisch untersucht werden.
 - b.* **Juristische Fakultät:** Die Staatsmonopole und Regalien unter spezieller Berücksichtigung des Getreidemonopols und des Tabakmonopols.
 - c.* **Medizinische Fakultät:** Es soll kritisch und experimentell geprüft werden, welche Verdauungsprodukte der Eiweisskörper durch die lebende Darmschleimhaut zu Serumalbumin regeneriert werden können.
 - d.* **Veterinär-medicinische Fakultät:** Das Verhalten der Nierensekretion der Pferde im Verlaufe der Immunisation behufs Gewinnung der verschiedenen Heilsera.
 - e.* **Philosophische Fakultät (I. Abteilung):** Ueber die philologische Verwendbarkeit der Reime des XII. Jahrhunderts von Lamprecht bis Veldecke.
 - f.* **Philosophische Fakultät (II. Abteilung):** Es soll die Fauna eines Berggipfels oberhalb der Baumgrenze nach ihren biologischen Verhältnissen studiert werden. Eventuell kann die Untersuchung sich auch auf eine bestimmte Tierklasse beschränken. (S. Instruktion der Schweiz. Zoolog. Ges.)
-

Jede Arbeit muss ein Motto tragen und von einem versiegelten Couvert begleitet sein, das als Aufschrift dasselbe Motto zeigt und den Namen des Verfassers enthält. Die Arbeiten sind dem Dekan der betreffenden Fakultät einzureichen.

Bern, den 28. November 1908.

Im Namen des akademischen Senates,

Der Rektor:

Prof. Dr. A. Tschirch.