

UNIVERSITÄT BERN

VORLESUNGEN

IM

SOMMER-SEMESTER 1910

Dauer der Immatrikulation: 15. April bis 15. Mai

Dauer der Vorlesungen: 19. April bis 23. Juli



BERN

BUCHDRUCKEREI HANS FEUZ (VORM. KÖRBER)

1910

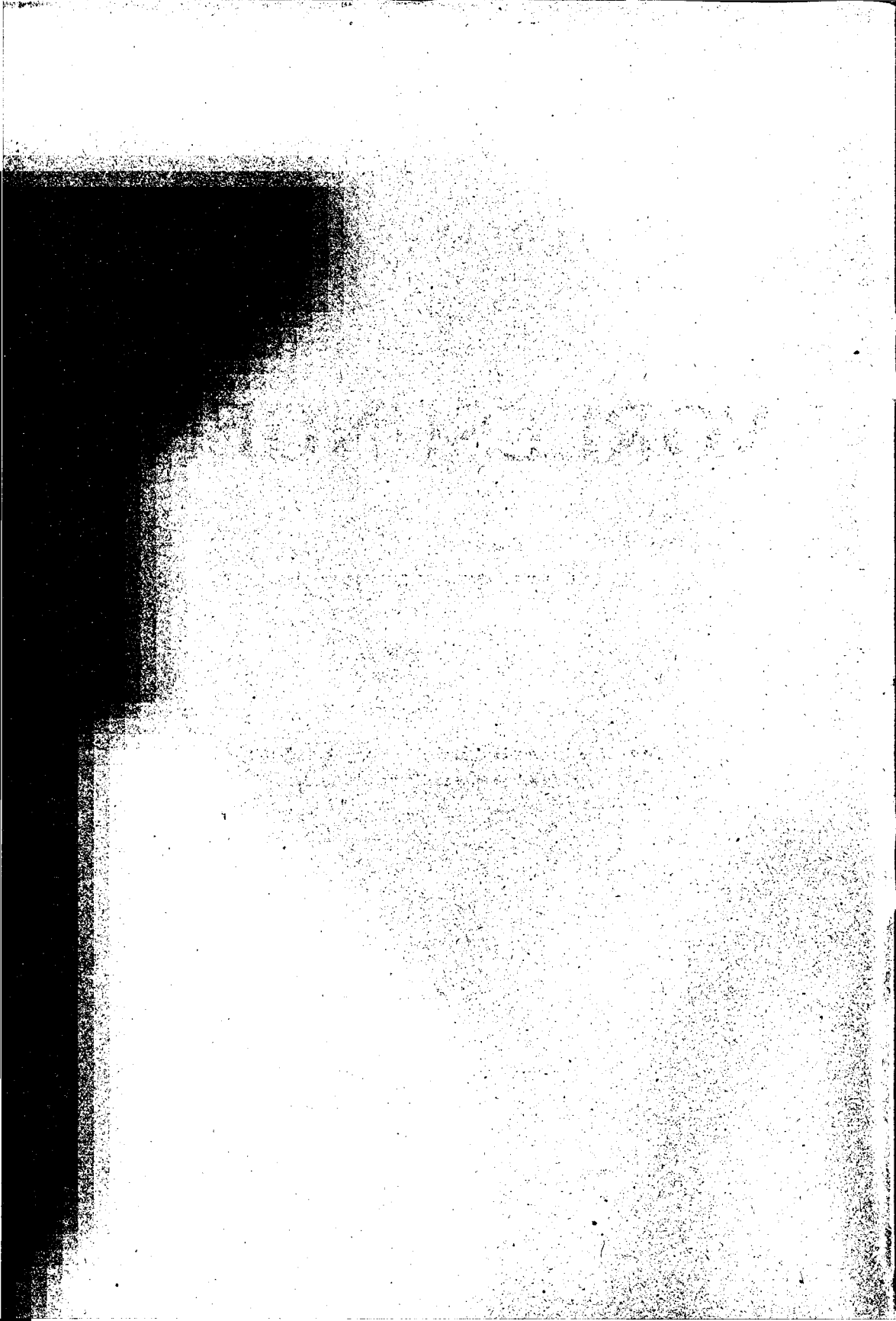

Verzeichnis

der

VORLESUNGEN

Sommer-Semester 1910. *)



1. EVANGELISCH-THEOLOGISCHE FAKULTÄT.

1. *Geschichte der Entstehung des alttestamentlichen Kanons und Textes.* Dienstag, Donnerstag 7—8 Prof. **Marti.**
2. *Erklärung von Jesaja 1—39.* Dienstag bis Freitag 8—9 Derselbe.
3. *Einführung in die biblisch-aramäische Sprache und Lektüre der aramäischen Abschnitte im Alten Testament.* Mittwoch, Freitag 7—8 Derselbe.
4. *Prophetengeschichten in den Büchern der Könige.* Montag 5—7 Pd. **Haller.**
5. *Einleitung in das Neue Testament, II: Geschichte des Kanons und des Textes.* Montag, Mittwoch, Freitag 9—10 Prof. **Steck.**
6. *Neutestamentliche Zeitgeschichte.* Dienstag, Donnerstag 9—10 Derselbe.
7. *Neutestamentliche Theologie.* Dienstag bis Freitag 8—9 Derselbe.
8. *Kirchengeschichte des Mittelalters.* Montag bis Freitag 10—11 Prof. **Barth.**
9. *Die Frage der Trennung von Kirche und Staat.* Montag, Donnerstag 4—5 Derselbe.

*) Zu den mit einem * bezeichneten Vorlesungen können sich auch Auskultanten ohne weiteres eintragen, zu den übrigen nur mit Erlaubnis des betreffenden Dozenten.

10. *Erklärung des Johannesevangeliums.* Dienstag, Freitag 4—5
Prof. **Barth.**
11. *Lektüre und Erklärung ausgewählter Abschnitte der Apostelgeschichte.* Montag, Donnerstag 3—4 Pd. **Hadorn.**
12. *Geschichte des Pietismus in der Schweiz.* Montag 8—9
Derselbe.
13. *Geschichte der neueren Theologie.* Dienstag bis Freitag 11
bis 12 Prof. **Lüdemann.**
14. *Symbolik.* Dienstag bis Freitag 9—10 Derselbe.
15. *Ethik, II.* Dienstag, Mittwoch, Freitag 10—11
Prof. **M. Lauterburg.**
16. *Homiletik.* Dienstag 4—5, Donnerstag 10—11, Freitag 4—5
Derselbe.

Theologisches Seminar.

17. *Deuteronomium.* Dienstag 5—7 Prof. **Marti.**
 18. *Galaterbrief.* Samstag 8—10 Prof. **Steck.**
 19. *Kirchenhistorische Uebungen* (Biographien aus der Neuzeit).
Mittwoch 4—6 Prof. **Barth.**
 20. *Dogmatische Uebungen.* Samstag 10—12 Prof. **Lüdemann.**
 21. *Homiletische und katechetische Uebungen.* Samstag 8—10,
Mittwoch 3—5 Prof. **M. Lauterburg.**
- * * *
22. *Evangelische Kirchenmusik.* Nach Vereinbarung.
Tit.-Prof. **Hess-Rüetschi.**

2. KATHOLISCH-THEOLOGISCHE FAKULTÄT.

23. *Erklärung des Lukasevangeliums.* Montag bis Samstag 8—9
Prof. **Herzog.**
24. *Erklärung des Hebräerbriefes.* Montag, Mittwoch, Freitag
9—10 Derselbe.
25. *Spezielle Einleitung in das Alte Testament.* Montag bis
Mittwoch 7—8 Prof. **Kunz.**
26. *Erklärung des Buches Hiob, I.* Donnerstag bis Samstag 7—8
Derselbe.
27. *Einführung in den Krankendienst* (mit Besuchen in Spitälern).
Mittwoch 3—5 Derselbe.
28. *Kirchengeschichte, I.* Donnerstag, Freitag 5—6, Samstag 10—12
Prof. **Woker.**

29. *Dogmatik*. Dienstag bis Freitag 10—11 Prof. **Thürlings**.
30. *Ethik*. Dienstag, Mittwoch 11—12 Derselbe.
31. *Théologie dogmatique: L'Écriture et la Tradition*. Lundi,
mardi, mercredi 3—4 Prof. **Michaud**.
32. *Histoire de l'Église: Des Origines au concile de Nicée*.
Jeudi, vendredi 3—4 Le même.

Theologisches Seminar.

33. *Exegetische Uebungen*. Dienstag 9—10 Prof. **Herzog**.
34. *Patristische Lektüre*. Donnerstag, Samstag 9—10 Derselbe.
35. *Katechetische Uebungen*. Donnerstag 4—5 Prof. **Kunz**.
36. *Kirchengeschichtliche Uebungen und Repetitorium*. Diens-
tag 5—7 Prof. **Woker**.
37. *Exercices et répétitions*. Samedi 11—12 Prof. **Michaud**.
38. *Dogmatische Uebungen*. Montag 4—6 Prof. **Thürlings**.
39. *Liturgisch-musikwissenschaftliche Uebungen*. Mittwoch 5—7
Derselbe.
40. *Rituelle Uebungen*. Donnerstag, Freitag 11—12 Derselbe.

3. JURISTISCHE FAKULTÄT.

41. *Pandekten: Obligationenrecht*. Montag, Dienstag, Donnerstag,
Freitag 8—9 Prof. **Lotmar**.
42. *Pandekten: Familienrecht und Erbrecht*. Montag, Dienstag,
Donnerstag, Freitag 9—10 Derselbe.
43. *Im romanistischen Seminar: Exeget. Uebungen*. Samstag
8—10 Derselbe.
44. *Institutionen des römischen Privatrechts*. Montag bis Mitt-
woch 10—11, Donnerstag 10—12 Prof. **Marcusen**.
45. *Pandekten-Repetitorium und Konversatorium*. Montag bis
Mittwoch 4—6 Derselbe.
46. *Grundzüge des deutschen Privatrechts*. Montag bis Freitag
10—11 Prof. **Gmür**.
47. *Germanistisches Seminar: Uebungen im deutschen Privat-
recht*. Freitag 11—12 Derselbe.
48. *Schweizerisches und deutsches Handelsrecht*. Montag bis
Mittwoch, Freitag 9—10 Derselbe.
49. *Uebungen im Handelsrecht*. Dienstag 6—7 Derselbe.
50. *Schweizerisches Privatrecht: Sachenrecht und Obligationen-
recht*. Montag bis Donnerstag 7—9 Prof. **E. Huber**.

51. *Praktische Uebungen im schweizer. Privatrecht.* Freitag
4—6 Prof. **E. Huber.**
52. *Code civil suisse: Partie générale, Droit des personnes et
Droit de la famille.* Lundi, mardi 9—11, jeudi, vendredi
4—6 Prof. **Rossel.**
53. *Der Versicherungsvertrag.* Dienstag, Mittwoch 11—12
Pd. **Guhl.**
54. *Strafprozessrecht mit geschichtlicher Einleitung.* Montag
bis Freitag 10—11 Prof. **Thormann.**
55. *Bundeszivilrechtspflege.* Montag 11—12, Mittwoch 9—10
Derselbe.
56. *Praktikum und Repetitorium des deutschen Strafrechts im
kriminalistischen Seminar.* Donnerstag 5—7 Derselbe
57. *Zivilprozesspraktikum.* Montag 5—7 Derselbe.
58. *Eidgenössische Militärstrafrechtspflege.* 1-stündig (unent-
geltlich) Derselbe.
59. *Ausgewählte Kapitel des bernischen und des eidgenössischen
Strafrechts.* Samstag 9—10 Prof. **Lauterburg.**
60. *Konversatorium über bernisches Strafrecht und Straf-
prozessrecht mit praktischen Uebungen.* Dienstag bis
Donnerstag 6—7 Derselbe.
61. *Schweizerisches Schuldbetreibungsrecht.* Dienstag bis Sams-
tag 11—12 Prof. **Blumenstein.**
62. *Bernisches Verwaltungsrecht, II u. III.* Dienstag bis Donners-
tag 10—11 Derselbe.
63. *Praktikum und Repetitorium des bernischen Notariats-
rechtes.* Samstag 8—10 Derselbe.
64. *Allgemeines Staatsrecht.* Montag bis Donnerstag 4—5
Prof. **Burckhardt.**
65. *Völkerrecht.* Montag bis Donnerstag 5—6 Derselbe.
66. *Praktische Uebungen im Bundesstaatsrecht.* Samstag 10—12
Derselbe.
67. *Gemeinde-, Armen- und Niederlassungswesen im Kanton
Bern.* Mittwoch 4—6 Prof. **Geiser.**
68. *Besprechungen einzelner Kapitel der bernischen Wirt-
schafts- und Rechtsgeschichte.* 1—2-stündig Derselbe
69. *Völkerrecht.* Montag bis Mittwoch 5—6 Prof. **Sieber.**
70. *Repetitorium des schweizerischen Bundesstaatsrechts.* Don-
nerstag, Freitag 5—6 Derselbe.

71. *Theoretische Nationalökonomie*. Dienstag, Mittwoch 3—5
Prof. **Reichesberg**.
72. *Geld-, Kredit-, Bank- und Börsenwesen*. Montag 2—4.
Freitag 2—3 Derselbe.
73. *Finanzwissenschaft*. Donnerstag 3—5, Freitag 3—4 Derselbe.
74. *Geschichte, Theorie und Technik der Statistik*. Samstag
10—12 Derselbe.
75. *Volkswirtschaftliches Seminar*: Fragen der theoretischen
Nationalökonomie und der Volkswirtschaftspolitik mit Vor-
tragsübungen. Montag 5—7 abends (unentgeltlich) Derselbe.
76. *Schweizerisches Pressrecht*. Montag 5—6 Pd. **Röthlisberger**.
77. *Urheberrechtliches Praktikum*. Donnerstag 6—7 Derselbe.
78. *Kunstwerkrecht und Musterrecht*. Dienstag 7—8 morgens
Derselbe.
79. *Einleitung u. Uebersicht des Finanzhaushaltes des Bundes
und der Kantone*. Freitag 6—7 Pd. **Steiger**.
80. *Grundzüge der Wirtschaftspolitik*. Dienstag 6—7
Pd. **Lifschitz**.
81. *Geschichte der Nationalökonomie*. Mittwoch 6—7 Derselbe.
82. *Repetitorium der Nationalökonomie*. Donnerstag 6—7
Derselbe.
83. *Interpretationsübungen: Malthus*. Freitag 6—7^{1/2} Derselbe.
84. *Gerichtliche Psychiatrie* (mit klinischen Krankenvorstellungen).
2—3-stündig Pd. **Walker**.

4. MEDIZINISCHE FAKULTÄT.

85. *Embryologie*. Montag bis Mittwoch 7—8 Prof. **Strasser**.
86. *Histologie*. Donnerstag bis Samstag 7—8 Derselbe.
87. *Topographische Anatomie* (Kopf, Hals, Extremitäten). Dienstag,
Donnerstag, Freitag 6—7 Derselbe.
88. *Mikroskopischer Kurs* (I. für Anfänger in der ersten Hälfte,
II. für Vorgertückte in der zweiten Hälfte des Semesters).
Dienstag bis Samstag 10—12, mit Ergänzungsstunden.
* Prof. **Strasser** und Prof. **Zimmermann**.
89. *Embryologischer Kurs*. Montag 10—12, mit Ergänzungsstunden.
Dieselben.
90. *Systematische Anatomie, II* (Urogenitalapparat, Gefäßsystem,
Haut- und Sinnesorgane). Täglich 8—9 Prof. **Zimmermann**.
91. *Repetitor. der Anatomie*. Montag, Donnerstag 5—6 Derselbe.

92. *Repetitorium der Histologie und mikroskopischen Anatomie*. In den Herbstferien (der Beginn wird am schwarzen Brett der Anatomie bekannt gegeben) Prof. **Zimmermann**.
93. *Physiologie des Stoffwechsels*. Täglich 9—10
Prof. **Kronecker**.
94. *Physiolog. Uebungen* (Bewegung und Empfindung). Montag,
Donnerstag 2¹/₂—5 Derselbe.
95. *Arbeiten im Hallerianum* (für physiologisch Vorgebildete).
Nach Erlaubnis des Direktors Derselbe.
96. *Physiologie der Sinnesorgane*. Montag 6—7, Dienstag 4—5
Prof. **Asher**.
97. *Allgemeine Physiologie*. Mittwoch 5—6 Derselbe.
98. *Repetitorium der Physiologie der Bewegung und Empfindung*. Dienstag, Freitag 5—6 Derselbe.
99. *Pharmakologie und Toxikologie*. Montag bis Freitag 3—4
Prof. **Bürgi**.
100. *Kurs im Herstellen von Arzneien*. Mittwoch 4—6 Derselbe.
101. *Arbeiten im Laboratorium*. Ganz- und halbtägig Derselbe.
102. *Repetitorium der Pharmakologie*. 2-stündig Derselbe.
103. *Repetitorium der medizinischen Chemie*. 2-stündig Derselbe.
104. *Kursus der Bakteriologie*: a) Theoretikum. Montag 5—7,
Mittwoch 5—6. b) Praktikum. Mittwoch 6—8, Donnerstag
4—7 Prof. **Kolle**.
105. *Kursus der hygienischen Untersuchungsmethoden*. Mitt-
woch 11—1 Derselbe.
106. *Repetitorium der Hygiene*. Freitag 6—8 Uhr abends Derselbe.
107. *Arbeiten im Laboratorium für Vorgeschr. über hygienische und bakteriologische Themata*. Täglich 8—12,
2—6 Derselbe.
108. *Gerichtsärztliche Kasuistik mit praktischen Uebungen*.
2—3-stündig Prof. **Howald**.
109. *Ausgewählte Kapitel aus der gerichtlichen Medizin und Unfallheilkunde*. 2-stündig Derselbe.
110. *Allgemeine Pathologie*. Montag, Dienstag, Donnerstag, Freitag
11—12¹/₂ Prof. **Langhans**.
111. *Mikroskopischer Kurs d. pathologischen Anatomie*. Diens-
tag, Donnerstag 2—4 Derselbe.
112. *Sektionskurs mit Demonstrationen* in Verbindung mit Dr.
Wegelin. Montag, Mittwoch, Freitag 2—4 Derselbe.
113. *Repetitorium der pathologischen Anatomie mit Demonstrationen*. 3¹/₂-stündig
Pd. **Wegelin**.

114. *Medizinische Klinik und Poliklinik.* Täglich 9 $\frac{1}{2}$ —11
Prof. **Sahli.**
115. *Spezielle Pathologie und Therapie.* Mittwoch, Samstag 11
bis 12 $\frac{1}{2}$ Derselbe.
116. *Physikalisch-diagnostischer Kurs,* in Verbindung mit kli-
nischen Assistenten Derselbe.
117. *Pathologische Physiologie.* 1-stündig Pd. **Kottmann.**
118. *Chemisch-mikroskopischer Untersuchungskurs.* Mittwoch
2—4 Pd. **Deucher.**
119. *Praktischer Kurs der Blut- und Magenuntersuchung.*
2-stündig, in der medizinischen Poliklinik Pd. **Seiler.**
120. *Theoretische und praktische Hydrotherapie* (mit Demon-
strationen in der Wasserheilanstalt Beatenberg an einigen
Sonntagen) Pd. **Tschlenoff.**
121. *Ueber Krankheiten der Harnorgane.* 1—2-stündig
Pd. **Collon.**
122. *Klinik und Poliklinik der Kinderkrankheiten.* Montag
4—5, Mittwoch 8—9 $\frac{1}{2}$ Prof. **Stooss.**
123. *Ausgewählte Kapitel aus der Kinderheilkunde.* Freitag
6—7 Derselbe.
124. *Chirurgische Klinik und Poliklinik.* Täglich 8—9 $\frac{1}{2}$
Prof. **Kocher.**
125. *Chirurgischer Operationskurs* (gemeinsam mit Pd. Kocher).
Montag, Donnerstag, Samstag 4—6 Derselbe.
126. *Allgemeine Chirurgie.* Mittwoch, Samstag 11—12 Prof. **Tavel.**
127. *Allgemeine und lokale Anästhesie.* 1—2-stündig
Tit.-Prof. **Dumont.**
128. *Topographische Anatomie des lebenden Körpers.* 2-stündig
Tit.-Prof. **Arnd.**
129. *Chirurgische Diagnostik.* Mittwoch 8—10 Derselbe.
130. *Ausgewählte Kapitel der orthopädischen Chirurgie.*
2-stündig Derselbe.
131. *Chirurgischer Operationskurs* (gemeinsam mit Prof. Kocher).
Montag, Donnerstag, Samstag 4—6 Pd. **Kocher.**
132. *Chirurgischer Operationskurs (Repetitorium und Exami-
natorium).* 1-stündig Derselbe.
133. *Unfallheilkunde.* Donnerstag 4—5 (öffentlich) Pd. **Steinmann.**
134. *Repetitorium der Chirurgie.* 1 $\frac{1}{2}$ -stündig Derselbe.
135. *Repetitorium u. Examinatorium der speziellen Chirurgie.*
2-stündig. Tit.-Prof. **de Quervain.**

136. *Repetitorium der speziellen Chirurgie.* 2-stündig Pd. **Matti.**
137. *Bestimmung der Arbeits- und Erwerbsunfähigkeit nach Verletzungen. — Arzt und Versicherungswesen.* 1-stdg. Pd. **Büeler.**
138. *Massage, Mechanothérapie mit praktischen Übungen.* 1-stündig Derselbe.
139. *Kursus der Cystoskopie.* 2-stündig (privatiss.) Pd. **Wildbolz.**
140. *Diagnostik und Therapie der chirurgischen Krankheiten der Harnorgane* (mit praktischen Übungen). 1-stündig (privatissime) Derselbe.
141. *Geburtshülflich - gynäkologische Klinik und Poliklinik.* Täglich 6¹/₂—8 morgens Prof. **P. Müller.**
142. *Geburtshülflicher Operationkurs.* Dienstag, Mittwoch, Freitag 4—6 Derselbe.
143. *Geburtshülflich - gynäkologische Besprechungen.* Einmal wöchentlich (öffentlich) Derselbe.
144. *Geburtshülflich-diagnostischer Kurs* (durch den klinischen Assistenzarzt) Derselbe.
145. *Propädeutische Vorlesungen über Geburtshülfe und Gynäkologie.* Dienstag, Mittwoch, Freitag 6—7 Derselbe.
146. *Repetitorium für Geburtshülfe.* 2-stündig Pd. **Dick.**
147. *Repetitorium der Geburtshülfe und Gynäkologie.* 2-stündig Pd. **Guggisberg.**
148. *Ausgewählte Abschnitte aus der Geburtshülfe: Gynäkologie.* 2-stündig Pd. **Conrad.**
149. *Ophthalmologische Klinik und Poliklinik.* Montag, Dienstag, Donnerstag 11—1 Prof. **Siegrist.**
150. *Augenspiegelkurs für Vorgerücktere.* Freitag, Samstag 11 bis 12 Derselbe.
151. *Augenspiegelkurs für Anfänger.* Mittwoch, Freitag 4—5 Derselbe.
152. *Repetitorium der Augenheilkunde.* 2-stündig Tit.-Prof. **Emmert.**
153. *Brillenlehre und deren Anwendung.* Montag 11—12¹/₂ Derselbe.
154. *Praktische Übungen in der Diagnostik der Augenkrankheiten.* Freitag 11—12¹/₂ Derselbe.
155. *Augenärztliche Untersuchungsmethoden.* 2-stündig Pd. **Hegg.**

156. *Klinik und Poliklinik der Krankheiten des Kehlkopfs, Ohren und Nase.* Dienstag bis Donnerstag 2—4
Prof. **Lüscher.**
157. *Praktisch-theoretischer Kurs der Laryngoskopie, Rhinoskopie und Otoskopie.* 2-stündig
Derselbe.
158. *Diagnostik und Therapie der Krankheiten des Larynx.* 2-stündig
Derselbe.
159. *Ethik des ärztlichen Berufes und Standesfragen.* 1-stündig.
Derselbe.
160. *Ohrenheilkunde.* 2-stündig
Pd. **Dutoit.**
161. *Praktisch-theoretischer Kurs der Laryngoskopie, Rhinoskopie, Otoskopie.* Montag oder Freitag 5—7
Tit.-Prof. **Lindt.**
162. *Klinische Demonstrationen aus dem Gebiet der Ohren-, Nasen- und Halskrankheiten.* Dienstag oder Donnerstag 2—4
Derselbe.
163. *Ohrenheilkunde.* 2-stündig
Tit.-Prof. **Schönemann.**
164. *Psychiatrische Klinik.* Samstag 2—4 in der Waldau, Mittwoch 6¹/₂—8 in der Insel
Prof. **v. Speyr.**
165. *Gerichtliche Psychiatrie mit klinischen Vorstellungen.* 2—3-stündig
Pd. **Walker.**
166. *Repetitorium der speziellen Psychiatrie.* 1-stündig
Pd. **Schlub.**
167. *Faserverlauf und topische Diagnostik des Zentralnervensystems.* 1-stündig
Pd. **Fankhauser.**
168. *Klinik der Haut- und Geschlechtskrankheiten.* Mittwoch 9¹/₂—11, Freitag 11—12¹/₂
Prof. **Jadassohn.**
169. *Pathologie und Therapie der Syphilis.* 1¹/₂-stündig
Derselbe.
170. *Praktische Uebungen in der Diagnose und Therapie der venerischen Krankheiten mit besonderer Berücksichtigung der Gonorrhoe.* 1-stündig
Derselbe.
171. *Klinische Visite.* 1-stündig
Derselbe.
172. *Einführung in die Röntgenstrahlentherapie* (Röntgeninstrumentarium, allgemeine Röntgenstrahlentherapie). 1—2-stündig (privatissime; im privaten Institut für Strahlenbehandlung)
Pd. **Schwenter.**
173. *Ausgewählte Kapitel aus der Dermatologie mit Demonstrationen.* 1-stündig
Frau Pd. **Schwenter-Trachsler.**
174. *Pharmazeutische und gerichtliche Chemie* (organ. Chemie, aromatische Reihe). Montag, Dienstag, Freitag, Samstag 8—9
Prof. **Tschirch.**

175. *Mikroskopische Uebungen* mit Rücksicht auf Drogen, Nahrungs- und Genussmittel. Mittwoch, Donnerstag 7—9 Prof. **Tschirch**.
176. *Pharmakognosie*. Montag bis Donnerstag 11—12 Derselbe.
177. *Arbeiten in der chemischen Abteilung des pharmazeutischen Institutes* (gemeinsam mit Prof. Oesterle). Täglich 8—12, 2—6 (Samstag 8—12) Derselbe.
178. *Selbständige Arbeiten in der chemischen und mikroskopischen Abteilung des pharmazeutischen Institutes*. Täglich Derselbe.
179. *Methoden der gerichtlichen Chemie*. Freitag 7—8 Prof. **Oesterle**.
180. *Mikroskopische Diagnose offizineller Pflanzenpulver*. Freitag 2—3 Derselbe.
181. *Repetitorium der Pharmakochemie*. Samstag 7—8 Derselbe.
182. *Mikrochemische Untersuchungen von Drogen und Drogenpulvern*. Dienstag 2—3 Pd. **Tunmann**.

5. VETERINÄR-MEDIZINISCHE FAKULTÄT.

183. *Histologie*. Mittwoch, Samstag 11—12 Prof. **Rubeli**.
184. *Embryologie*. Täglich 8—9 Derselbe.
185. *Repetitorium der Anatomie*. 2-stündig Derselbe.
186. *Mikroskopischer Kurs für Anfänger*. Dienstag, Freitag 2—4 Derselbe.
187. *Mikroskopischer Kurs für Vorgerücktere*. Montag, Dienstag, Donnerstag, Freitag 10—12 Derselbe.
188. *Arbeiten im veterinär-anatomischen Institut*. Halb- und ganztägig Derselbe.
189. *Ausgewählte Kapitel der Anatomie*. Mittwoch, Samstag 10—11 Pd. **Bürgi**.
190. *Topographisch-chirurgische Anatomie mit Uebungen*. 3-stündig Derselbe.
191. * *Allgemeine Pathologie*. Täglich 7—8 Prof. **Guillebeau**.
192. * *Sektionskurs*. Dienstag, Mittwoch, Freitag 3—4 Derselbe.
193. * *Bakteriologisches Praktikum*. Montag, Donnerstag 3—6 Derselbe.
194. *Arbeiten im veterinär-pathologischen Institut*. Täglich Derselbe.
195. *Veterinär-medizinische Klinik*. Täglich 10—12 Prof. **Noyer**.
196. *Spezielle Pathologie und Therapie der Haustiere*. Montag bis Donnerstag 8—9 Derselbe.

197. *Arzneimittellehre*. Montag bis Freitag 2—3 Prof. **Noyer**.
198. *Klinische Untersuchungsmethoden*. Freitag, Samstag 7—9
Derselbe.
199. *Veterinär-chirurgische Klinik*. Täglich 10—12
Prof. **Schwendimann**.
200. *Chirurgie der Haustiere* (Allgemeiner Teil). Montag bis Mitt-
woch 9—10 Derselbe.
201. *Operationslehre*. Donnerstag bis Samstag 9—10 Derselbe.
202. *Augenspiegelkurs*. Dienstag 4—5 Derselbe.
203. *Ambulatorische Klinik*. Täglich 2—7 Prof. **Hess**.
204. *Geburtshilfe*. Montag, Dienstag 7—8 Derselbe.
205. *Ausgewählte Kapitel aus der Bujatrik*. Mittwoch bis Frei-
tag 7—8 Derselbe.
206. *Allgemeine Zootechnik*. Mittwoch, Freitag 4—5 Prof. **Duerst**.
207. *Hygiene, I*. Mittwoch, Freitag 5—6 Derselbe.
208. *Beurteilung des Pferdes*. Donnerstag, Freitag 8—9, Samstag
2—4 Derselbe.
209. *Gerichtliche Tiermedizin*. Samstag 7—9 Derselbe.
210. *Praktikum für Vorgerückte*. Täglich 8—12, 2—6 Derselbe.
211. *Repetitorium der zootechnischen Fächer*. 1-stündig Derselbe.
212. *Einführung in die praktische Fleischschau*. Dienstag
8—9 Lektor **Raber**.

6. PHILOSOPHISCHE FAKULTAT.

I. Abteilung.

213. *Systematische Pädagogik, I* (Einführung in die Psychologie).
Dienstag bis Donnerstag 7—8 abends Prof. **Dürr**.
214. *Psychophysik*. Dienstag, Freitag 11—12 Derselbe.
215. *Kurs zur Einführung in die experimentelle Psychologie*.
Donnerstag 10—12 Derselbe.
216. *Einleitung in die Philosophie*. Montag, Freitag 5—6 Derselbe.
217. *Psychologisches Praktikum*. 2-stündig Derselbe.
218. *Anleitung zu selbständigen psychologischen Untersuchungen*.
Nach Bedürfnis, unentgeltlich Derselbe.
219. * *Kant*. Montag, Dienstag, Donnerstag 5—6 Frl. Prof. **Tumarkin**.
220. * *Geschichte der Aesthetik seit Kant*. Dienstag 6—7 Derselbe.
221. *Interpretation von Kants « Kritik der Urteilskraft »*.
Derselbe.

222. * *Questions de Pédagogie morale.* Mercredi 10—11
Pd. **Leclère.**
223. * *Etude critique des formes récentes de la Philosophie religieuse* (suite). Mercredi 5—6 (publique et gratis) Le même.
224. * *Sanskrit für Anfänger oder Vorgerückte.* 2-stündig
Prof. **Müller-Hess.**
225. *Ausgewählte Hymnen des Rigveda.* 2-stündig Derselbe.
226. *Einführung in die biblisch-aramäische Sprache und Lektüre der aramäischen Abschnitte im Alten Testament.*
Mittwoch, Freitag 7—8 Prof. **Marti.**
227. *Lektüre eines syrischen Autors.* Mittwoch, Freitag 9—10
Derselbe.
228. *Arabisch.* Dienstag, Donnerstag 9—10 Derselbe.
229. *Juvenal.* Dienstag, Donnerstag 11—12 Prof. **Haag.**
230. *Aristophanes' Wespen* (Philolog. Seminar). Mittwoch, Freitag,
Samstag 11—12 Derselbe.
231. *Repetitorium der römischen Staatsaltertümer.* Montag 11—12
Derselbe.
232. *Geschichte des gelehrten Unterrichts in der Schweiz mit besonderer Berücksichtigung der bernischen Schulen.* Mittwoch, Samstag 10—11
Derselbe.
233. *Einführung in die römische Epigraphik mit besonderer Berücksichtigung der römischen Inschriften der Schweiz* (für Philologen und Historiker). Dienstag bis Donnerstag 7—8
Prof. **Schulthess.**
234. *Das Geschichtswerk des Thukydides und seine Urkunden.*
Dienstag, Donnerstag 8—9 Derselbe.
235. *Philologisches Seminar: Curtius Rufus.* Freitag 5—7
Derselbe.
236. *Philologisches Seminar: Lateinische Stilübungen.* Mittwoch
8—10 Derselbe.
237. *Kursorische Lektüre eines lateinischen Schriftstellers.*
2-stündig Derselbe.
238. * *Geschichte der deutschen Literatur von ihren Anfängen bis ins 13. Jahrhundert.* Dienstag bis Donnerstag 7—8 morgens
Prof. **Vetter.**
239. *Deutsches Seminar, altdutsche Abteilung: Altniederdeutsche Stücke.* Uebungen und Arbeiten. Donnerstag 5—7 Derselbe.
240. * *Uebungen im deutschen Aufsatz und Stil.* 2-stdg. Derselbe.
241. *Althochdeutsch* (Braunes Grammatik und Lesebuch). 2-stündig
Derselbe.

242. * *Deutsche Wortbildungs- und Bedeutungslehre.* 2-stündig
Prof. **Singer.**
243. * *Mittelhochdeutsche Literaturgeschichte, IV. Das 14. und
15. Jahrhundert.* 2-stündig
Derselbe.
244. *Mittelhochdeutsche Uebungen für Vorgerücktere.* 2-stündig
Derselbe.
245. *Deutsches Seminar, altdeutsche Abteilung.* 2-stgd. Derselbe.
246. * *Geschichte der deutschen Literatur im 18. Jahrhundert.*
Montag bis Donnerstag 11—12 Prof. **Maync.**
247. * *Goethes Leben und Werke seit der Italienischen Reise.*
Montag, Mittwoch 6—7 Derselbe.
248. *Deutsches Seminar, neuere Abteilung: Literarhistorische
Uebungen.* Dienstag 6—8 (unentgeltlich) Derselbe.
249. *Anleitung zu wissenschaftl. Arbeiten* (nur für Doktoranden).
2-stündig (unentgeltlich) Derselbe.
250. * *Carl Spitteler.* Freitag 6—7 Pd. **Fränkel.**
251. * *Das deutsche Drama im Zeitalter der Romantik.* 1-stdg.
Derselbe.
252. * *Historische Grammatik der englischen Sprache.* Montag,
Freitag 6—7 Prof. **Müller-Hess.**
253. * *Geschichte der englischen Literatur im 19. Jahrhundert*
(Schluss). Dienstag 5—6 Derselbe.
- Im englischen Seminar:
254. a) *Altenglische Uebungen nach Morris und Skeat.* Montag,
Freitag 5—6 Derselbe.
255. * b) *Neuenglische Uebungen.* Samstag 11—12 Derselbe.
256. * c) *Repetitorium der englischen Literaturgeschichte.* Sams-
tag 10—11 Derselbe.
257. *Einführung in die englische Sprache.* Donnerstag 11—12,
Samstag 10—12 Tit.-Prof. **Künzler.**
258. *Englische Grammatik* (Forts.), *Uebersetzen ins Englische.*
Freitag 11—12 Derselbe.
259. *Lektüre und Erklärung moderner englischer Schriftsteller;
Synonymen.* Mittwoch, Freitag 8—9 Derselbe.
260. * *Italienische Literaturgeschichte des 19. Jahrhts.* Dienstag,
Donnerstag 10—11 Prof. **Jaberg.**
261. * *Italienische Lektüre (D'Ancona und Bacci, Manuale
Bd. V).* Samstag 10—11 Derselbe.
262. *Romanisches Seminar: Uebungen d. italienischen Literatur-
geschichte (Leopardi).* Mittwoch 3—5 Derselbe.

263. *Historische Grammatik der französischen Sprache, I: Lautlehre.* Montag, Freitag 10—11 Prof. **Jaberg.**
264. *Provenzalische Lektüre (Appel, Chrestomathie).* 2-stündig
Derselbe.
265. *Cours supérieur de langue franç.: Syntaxe et Gallicismes.*
Lundi, mercredi 9—10 Prof. **Michaud.**
266. *Explication d'auteurs français.* Mardi, vendredi 9—10
Le même.
267. *Rhétorique et versification, II.* Jeudi 9—10 Le même.
268. *Histoire de la littérature française au 17^e siècle.* Samedi
8—10 Le même.
269. *Séminaire de français moderne: Exercices et répétitions.*
Mercredi 10—11 Le même.
270. *Formenlehre der italienischen Sprache mit Uebungen, für
Anfänger.* Freitag 5—7 Tit.-Prof. **Niggli.**
271. *Italienische Lektüre: Ein Lustspiel.* Mittwoch 11—12
Derselbe.
272. *Poeti e poetesse italiani contemporanei.* 2-stündig Derselbe.
273. *Das historisch-geographische Weltbild zur Zeit Karls des
Grossen.* 2-stündig Tit.-Prof. **Brunnhöfer.**
274. *Einführung ins Russische.* Lektüre v. Augenbergs russischem
Lesebuch. 2-stündig Derselbe.
275. *Zweiter russischer Kurs: Unregelmässige Verba und Vidi.*
Lektüre von Gogols Revisor. 2-stündig Derselbe.
276. *Russisch-deutsche Uebungen für Russen, Letten und Bul-
garen.* 2-stündig Derselbe.
277. *Brahmanismus und Buddhismus.* 1-stündig (öffentlich und
unentgeltlich) Derselbe.
278. * *Allgemeine Geschichte des Mittelalters.* Montag, Dienstag,
Donnerstag, Freitag 3—4 Prof. **Woker.**
279. * *Allgemeine Geschichte der neueren Zeit von der Reformation
bis z. französischen Revolution.* Montag, Dienstag, Donners-
tag, Freitag 4—5 Derselbe.
280. *Historisches Seminar: Quellenkunde und Arbeiten nach den
Quellen.* Montag von 7 Uhr abends an Derselbe.
281. *Uebungen in neuerer Kolonialgeschichte* Derselbe.
282. * *Schweizergeschichte von 1291—1474.* Montag, Dienstag 5—6
Prof. **Tobler.**
283. * *Schweizergeschichte von 1798—1815.* Mittwoch, Donnerstag
5—6 Derselbe.

284. * *Quellenkunde zur Schweizergeschichte* (Forts.). Freitag 7—9
Prof. **Tobler.**
285. *Schweizergeschichtliches Seminar: Kritische Uebungen.*
Samstag 8—10 (unentgeltlich) Derselbe.
286. *Kulturgeschichte der Schweiz im 18. Jahrhundert.* 2-stündig
Prof. v. **Mülinen.**
287. * *Chronologie.* 2-stündig Prof. **Türler.**
288. * *Palaeographische Uebungen.* 2-stündig Derselbe.
289. * *Die holländisch-flämische und französische Malerei des
15. bis 17. Jahrhunderts.* Montag, Dienstag, Donnerstag,
Freitag 9—10 Prof. **Weese.**
290. * *Exkursionen* (nur für Seminarmitglieder). 2-stündig (privat.)
Derselbe.
291. * *Proseminar.* 1-stündig (privatissime) Derselbe.
292. * *Seminar: Alt-Niederländer.* 1½-stündig (privat.) Derselbe.
293. * *Anleitung zu wissenschaftlichen Arbeiten.* 1-stgd. Derselbe.
294. * *Die Kunst der italienischen Frührenaissance.* Freitag 10
bis 11 Pd. **Worringer.**
295. * *Deutsche Maler und Kupferstecher.* Dienstag 5—6 (öffent-
lich und unentgeltlich) Derselbe.
296. *Musikalische Formen.* Montag 3—4 Tit.-Prof. **Hess-Rüetschi.**
297. *Harmonielehre, I* (für Anfänger). Dienstag 4—6 Derselbe.
298. *Harmonielehre, II, und Kontrapunkt.* Mittwoch 10—12
Derselbe.
299. *Schumann und Brahms.* Freitag 4—6 Derselbe.
300. *Redaktion und Nachrichtendienst der Zeitung mit prakt.
Uebungen.* Mittwoch 6—7 Pd. **Bühler.**
301. *Praktische Uebungen für Einführung in die Buchhaltung.*
2-stündig Lektor **Hedinger.**
302. *Buchhaltungssysteme und Buchhaltungsformen.* 1-stündig
Derselbe.
303. *Einzelne Geschäfte des Warenhandels.* 1-stündig Derselbe.

* * *

*Die andern Vorlesungen über Geschichte der Philosophie
werden später angezeigt werden.*

*Die nationalökonomischen Vorlesungen siehe « Juristische
Fakultät ».*

* * *

II. Abteilung.

304. *Kugelfunktionen, II, mit Repetitorium.* 3-stdg. Prof. **Graf.**
305. *Besselsche Funktionen, I, mit Repetitorium.* 3-stündig
Derselbe.
306. * *Integralrechnung mit Repetitorium.* 3-stündig Derselbe.
307. * *Differentialgleichungen.* 2-stündig Derselbe.
308. * *Funktionentheorie.* 2-stündig Derselbe.
309. * *Renten- und Versicherungsrechnung.* 2-stündig Derselbe.
310. *Mathematisches Seminar* in Verbindung mit Prof. G. Huber.
Dienstag 6—8 Derselbe.
311. * *Algebraische Analysis, I.* Montag, Donnerstag 3—4
Prof. **Ott.**
312. * *Differentialrechnung.* Dienstag, Freitag 3—4 Derselbe.
313. * *Analytische Geometrie der Ebene, I.* Dienstag, Freitag 4—5
Derselbe.
314. *Bahnbestimmung der Planeten und Kometen.* Mittwoch,
Donnerstag 5—6 Prof. **G. Huber.**
315. *Theorie der algebraischen Flächen.* Dienstag, Mittwoch, Frei-
tag 11—12 Derselbe.
316. *Theorie und Anwendung der elliptischen Integrale.* Mitt-
woch, Freitag 10—11 Derselbe.
317. *Kubatur und Komplanation der Flächen.* Dienstag 10—11
Derselbe.
318. *Mathematisches Seminar (geometrische und astronomische
Richtung)* in Verbindung mit Prof. Graf. Mittwoch 4—5
Derselbe.
319. *Elemente der darstellenden Geometrie.* Montag, Mittwoch,
Freitag 7—8, Donnerstag 8—9 Prof. **Benteli.**
320. *Praktische Geometrie.* Meist Uebungen auf dem Terrain.
Mittwoch 2—5 Derselbe.
321. *Synthetische Geometrie: Die Kegelschnitte.* 2-stündig
Pd. **Crelier.**
322. *Geometrie der Bewegung.* 2-stündig Derselbe.
323. *Lebensversicherung.* Nach Uebereinkunft Prof. **Moser.**
324. *Mathematisch-versicherungswissenschaftliches Seminar.*
1—2-stündig Derselbe.
325. *Die soziale Versicherung und ihre Grundlagen.* 2-stündig
Pd. **Bohren.**
326. *Die Methode der kleinsten Quadrate.* 1-stündig Derselbe.

327. * *Experimental-Physik, I* (Allgemeine Physik, Akustik, Optik).
Täglich 9—10 Prof. **Forster**.
328. * *Repetitorium der Physik*. 2-stündig Derselbe.
329. * *Wärmelehre* (Schluss). Mittwoch 6—7 (öffentlich) Derselbe
330. *Physikalisches Praktikum*. Anfänger: Samstag 2—6. Vor-
geschrittene: nach Verabredung Derselbe.
331. * *Aerodynamische Grundlagen der Luftschiffahrt*. Dienstag
5—6 Prof. **Gruner**.
332. * *Thermodynamik*. Mittwoch, Freitag, Samstag 8—9 Derselbe.
333. * *Uebungen zur Thermodynamik*. Freitag 9—10 Derselbe.
334. *Elektronentheorie, I*. 2-stündig Derselbe.
335. * *Vektoranalysis*. Mittwoch 9—10 Derselbe.
336. *Physikalisches Kolloquium*. Nach Vereinbarung Derselbe.
337. *Anorganisch-chemisches Praktikum*. Täglich 8—12, 2—6
(Samstags 8—12) Prof. **Kohlschütter**.
338. *Spezielle Chemie der metallischen Elemente*. Montag, Mitt-
woch, Freitag 8—9 Derselbe.
339. *Physikalische Chemie*. Dienstag, Donnerstag 8—9 Derselbe.
340. *Analytische Chemie*. Mittwoch 5—6, Samstag 8—9 Derselbe.
341. *Praktikum für Gasanalyse*. Samstag 9—12 (in Verbindung
mit Pd. Ephraim) Derselbe.
342. *Organische Chemie*. Montag bis Donnerstag 10—11, Freitag
10—11, 6—7 Prof. **v. Kostanecki**.
343. *Repetitorium der organischen Chemie*. Freitag 5—6 Derselbe.
344. *Organisch-chemisches Praktikum*. Täglich 8—12, 2—6 (Sams-
tag 8—12) Derselbe.
345. * *Einführung in die Chemie der organischen Farbstoffe*.
Dienstag 6—7, Samstag 11—12 Prof. **Tambor**.
346. * *Repetitorium der carbo- und heterozyklischen Verbindungen*.
Mittwoch 6—7 Derselbe.
347. *Neuere Arbeiten aus dem Gebiete der organischen Chemie*.
1-stündig Pd. **Lampe**.
348. *Anorganisch-chemische Arbeiten im Privatlaboratorium*.
Nach Vereinbarung Tit.-Prof. **Mai**.
349. *Repetitorium der anorganischen Chemie* für Mediziner und
Lehramtskandidaten. 2-stündig Derselbe.
350. *Repetitorium der anorganischen Chemie* für Chemiker.
Donnerstag 5—7 Pd. **Ephraim**.
351. *Chemie der seltenen Erden*. Freitag 6—7 Derselbe.

352. *Geschichte, Theorie und Anwendungsbereich der Katalyse.*
1-stündig Frl. Pd. **Woker.**
353. *Die Fermente.* 1-stündig Dieselbe.
354. *Die Theorien der Physik und Chemie in ihrer Anwendung
auf die Biologie.* 2-stündig Dieselbe.
355. *Chemie der Nahrungs- und Genussmittel, I.* 2-stündig
Prof. **Schaffer.**
356. *Praktikum im Laboratorium für Lebensmitteluntersuchung.*
Nach Vereinbarung Dieselbe.
357. * *Botanik, II* (Phanerogamen). Dienstag, Donnerstag, Freitag,
Samstag 7—8 morgens und Exkursionen Samstag nachmittags
Prof. **Fischer.**
358. * *Pharmazeutische Botanik.* Montag, Donnerstag 6—7
Dieselbe.
359. * *Repetitorium der Botanik.* Dienstag 6—7 Dieselbe.
360. * *Demonstrationen im botanischen Garten.* Dienstag 5—6
(öffentlich) Dieselbe.
361. * *Uebungen im Pflanzenbestimmen* mit Erläuterung der wich-
tigsten einheimischen Phanerogamenfamilien. Montag 3—5
Dieselbe.
362. *Mikroskopischer Kurs für Anfänger, II:* Anatomie und
Morphologie der Phanerogamen. Freitag 3—5 Dieselbe.
363. *Arbeiten im botanischen Institut.* Ganzpraktikum täglich (ausser
Samstag nachmittag) von 8—12, 2—6. Halbpraktikum an fest-
zustellenden Vormittagen Dieselbe.
364. *Vergleichende Anatomie der Wirbeltiere.* Montag bis Freitag
8—9 Prof. **Studer.**
365. *Zoologie, II.* Die Chordonier (Tunicaten und Vertebraten).
Montag, Dienstag, Donnerstag, Freitag 11—12 Dieselbe.
366. *Zoologische Uebungen für Anfänger (mikroskop. Kurs).*
2—3 Stunden nachmittags Dieselbe.
367. *Zoologische Arbeiten im Laboratorium.* Halbtägig bis täglich
Dieselbe.
368. * *Tiergeographie:* Geographische Verbreitung der Vögel, Rep-
tilien, Amphibien und Fische. 1-stündig Prof. **Göldi.**
369. * *Fauna der Schweiz in Gegenwart u. Vergangenheit, III:*
Die Wirbellosen der Schweiz. 1-stündig (öffentlich und un-
entgeltlich) Dieselbe.
370. * *Ausgewählte Kapitel aus der Bionomie der Tiere.*
1-stündig Dieselbe.

371. *Spezielle Geologie (Erdgeschichte)*. Dienstag, Donnerstag, Freitag 8—9 Prof. **Baltzer**.
372. *Geologisch-mineralogische Uebungen und Anleitung zu selbständigen Arbeiten*. 3- und 6-stündig. Mittwoch, Freitag (Parallelkurs) 2—5 Uhr. Doktoranden nach Verabredung Derselbe.
373. *Geologische Exkursionen (unentgeltlich)* Derselbe.
374. *Mineralogie*. Montag, Dienstag, Donnerstag 5—6 Pd. **Hugi**.
375. *Mikroskopisch-petrographisches Praktikum*. Halbtägig Derselbe.
376. *Allgemeine Geographie, I (Physikal. Geographie)*. Montag, Dienstag 2—3, Mittwoch 4—5 Prof. **Walser**.
377. *Länderkunde von Amerika*. Donnerstag 2—3, Freitag 2—3, 5—6 Derselbe.
378. *Geographisches Kolloquium*. Mittwoch 5—7 Derselbe.
379. *Geographische Exkursionen* Derselbe.
380. *Völkerkunde von Amerika*. Dienstag 5—6 Pd. **Zeller**.
381. *Demonstrationen in der Ethnographischen Sammlung des Historischen Museums*. Samstag 2—3 Derselbe.
382. *Morphologie der Gebirge*. 2-stündig Pd. **Nussbaum**.
383. *Exkursionen (gemeinsam mit Prof. Walser)* Derselbe.

Lehramtsschule.

I. 1.

384. *Systematische Pädagogik auf experimentell-psychologischer Grundlage, I*. Dienstag, Mittwoch, Donnerstag 7—8 abends Prof. **Dürr**.
385. *Geschichte der deutschen Literatur von ihren Anfängen bis ins 13. Jahrhundert*. Dienstag, Mittwoch, Donnerstag 7—8 vormittags Prof. **Vetter**.
386. *Mittelhochdeutsch mit Uebungen*. Dienstag, Donnerstag 8—9 Derselbe.
387. *Grammaire française et exercices*. Montag 7—9, Freitag 7—8 Lektor **Bessire**.
388. *Explication d'auteurs français*. Dienstag, Freitag 9—10 Prof. **Michaud**.
389. *Einführung in die englische Sprache*. Donnerstag 11.—12, Samstag 10—12 Tit.-Prof. **Künzler**.
390. *Formenlehre der italienischen Sprache mit Uebungen, I. Teil*. Freitag 5—7 Tit.-Prof. **Niggli**.

391. *Lektüre: ein Lustspiel.* Mittwoch 5—6 Tit.-Prof. **Niggli.**
392. *Allgemeine Geschichte des Mittelalters.* Montag, Dienstag,
Donnerstag, Freitag 3—4 Prof. **Woker.**
393. *Schweizergeschichte von 1291—1477.* Montag, Dienstag 5—6
Prof. **Tobler.**
394. *Allgemeine Geographie, I. Teil* (Physikalische Geographie).
Montag, Dienstag 2—3, Mittwoch 4—5 Prof. **Walser.**
395. *Turnen:* Knabenturnen, 1. und 2. Turnjahr; Mädchenturnen, 1.
u. 2. Turnjahr. Montag, Donnerstag 6—7 Turnlehrer **Widmer.**

I. 3.

396. *Allgemeine Anatomie und Physiologie des Menschen.* Mont-
tag 8—9, Dienstag, Freitag 9—10 Pd. **Vannod.**
397. *Methodik der Sekundar-Schulfächer.* Montag, Donnerstag
6—7 Lektor **Fischer.**
398. *Lehrübungen in Schulklassen.* Nach Verabredung Derselbe.
399. *Geschichte der deutschen Literatur im 18. Jahrhundert.*
Montag, Mittwoch, Donnerstag, Samstag 11—12 Prof. **Maync.**
400. *Uebungen im deutschen Aufsatz.* 2-stündig Prof. **Vetter.**
401. *Grammaire française et exercices.* Dienstag 8—9, Mittwoch,
Donnerstag 7—8 Lektor **Bessire.**
402. *Histoire de la littérature française au XVII^e siècle.* Sams-
tag 8—10 Prof. **Michaud.**
403. *Rhétorique et versification, 2^e partie.* Donnerstag 9—10
Derselbe.
404. *Englische Syntax mit Uebungen.* Freitag 11—12
Tit.-Prof. **Künzler.**
405. *Lektüre und Erklärung moderner englischer Schriftsteller.*
Synonymen. Mittwoch, Freitag 8—9 Derselbe.
406. *Geschichte der italienischen Literatur.* Dienstag, Donnerstag
10—11 Prof. **Jaberg.**
407. *Italienische Lektüre: D'Ancona & Bacci, Manuale Bd. V.*
Samstag 10—11 Derselbe.
408. *Allgemeine Geschichte der neueren Zeit.* Montag, Dienstag,
Donnerstag, Freitag 4—5 Prof. **Woker.**
409. *Schweizergeschichte von 1798—1815.* Mittwoch, Donnerstag
5—6 Prof. **Tobler.**
410. *Länderkunde von Nord-Amerika.* Donnerstag 2—3, Freitag
2—3 und 5—6 Prof. **Walser.**
411. *Turnen:* Knabenturnen, 4. Turnjahr; Mädchenturnen, 4. Schul-
jahr. Dienstag, Freitag 6—7 Turnlehrer **Widmer.**

II. 1.

412. *Pädagogik* (vid. Sektion I) Prof. **Dürr.**
413. *Neuhochdeutsche Grammatik mit Uebungen.* Dienstag 10—11
Prof. **Tobler.**
414. *Lektüre von Schriftstellern des 18. Jahrhunderts.* Donners-
tag 10—11, Samstag 11—12 Derselbe.
415. *Algebraische Analysis, I.* Montag, Donnerstag 3—4 Prof. **Ott.**
416. *Goniometrie und ebene Trigonometrie.* Montag, Donnerstag
4—5 Derselbe.
417. *Mathematische Uebungen.* Mittwoch 11—12 Derselbe.
418. *Elemente der darstellenden Geometrie.* Montag, Mittwoch,
Freitag 7—8, Donnerstag 8—9 Prof. **Benteli.**
419. *Experimental-Physik, I.* (Allgemeine Physik, Akustik, Optik).
Täglich 9—10 Prof. **Forster.**
420. *Mineralogie.* Montag, Dienstag, Donnerstag 6—7 Pd. **Hugi.**
421. *Gesteinslehre.* 1-stündig Derselbe.
422. *Farbenlehre mit praktischen Uebungen.* Dienstag 2—5
Zeichnenlehrer **Ritter.**
423. *Naturzeichnen* (Botanisches). Dienstag 7—9 Derselbe.
424. *Freie Perspektive.* Samstag 7—9 Zeichnenlehrer **Dachselt.**
425. *Turnen* (vid. Sektion I) Turnlehrer **Widmer.**

II. 3.

426. *Anatomie und Physiologie* (vid. Sektion I) Pd. **Vannod.**
427. *Methodik* (vid. Sektion I) Lektor **Fischer.**
428. *Uebungen im deutschen Aufsatz* (vid. Sektion I) Prof. **Vetter.**
429. *Differentialrechnung.* Dienstag, Freitag 3—4 Prof. **Ott.**
430. *Analytische Geometrie, I.* Dienstag, Freitag 4—5 Derselbe.
431. *Mathematische Uebungen.* Samstag 11—12 Derselbe.
432. *Praktische Geometrie. Uebungen auf dem Terrain.* Mitt-
woch 2—5 Prof. **Benteli.**
433. *Chemische Technologie der Brennstoffe und landwirtschaft-
lichen Gewerbe.* Donnerstag 4—6 Prof. **Kohlschütter.**
434. *Botanik: Phanerogamen.* Dienstag, Donnerstag, Freitag, Sams-
tag 7—8 Prof. **Fischer.**
435. *Uebungen im Pflanzenbestimmen.* Montag 3—5 Derselbe.

436. *Systematische Zoologie der Chordonier* (Tunicaten und Wirbeltiere). Montag, Dienstag, Donnerstag, Freitag 11—12
Prof. **Studer.**
437. *Spezielle Geologie (Erdgeschichte) und Paläontologie.* Dienstag, Donnerstag, Freitag 8—9
Prof. **Baltzer.**
438. *Naturzeichnen* (Zoologisches und Landschaft). Donnerstag 2—4
Zeichnenlehrer **Ritter.**
439. *Technisches Zeichnen.* Mittwoch 7—9 Zeichnenlehrer **Dachselt.**
440. *Wandtafelübungen :*
a) *Ornament.* Mittwoch 10—11 Derselbe
b) *Skizzierübungen.* Mittwoch 11—12
Zeichnenlehrer **Ritter.**
441. *Turnen* (vid. Sektion I) Turnlehrer **Widmer.**



Akademische Preisaufgaben.

Von den auf 1. Oktober 1909 fälligen Preisaufgaben wurden folgende gelöst:

Evangelisch-theologische Fakultät: Kants und Schleiermachers Verhältnis zur altprotestantischen Soteriologie, dargestellt, verglichen, beurteilt. Der Verfasser, Herr Otto Lauterburg, cand. theol., erhielt einen ersten Preis.
Der Eduard Adolf Stein-Preis (medizinische Fakultät): Ueber die Wirkungsweise des Wärmezentrums. Verfasser: Herr Eugène Sinelnikoff, cand. med.

Preisaufgabe, fällig auf den 1. August 1910.

Eduard Adolf Stein-Preis (philosophische Fakultät, I. Abteilung): Die rechts-philosophischen Richtungen der Gegenwart.

Preisaufgaben, fällig auf den 1. Oktober 1910.

Katholisch-theologische Fakultät: Die Exkommunikation wegen Häresie, ihr Begriff, ihr Recht, ihre religiösen und kirchlichen Folgen sollen dogmatisch untersucht werden.

Jaristische Fakultät: Die Staatsmonopole und Regalien unter spezieller Berücksichtigung des Getreidemonopols und des Tabakmonopols.

Medizinische Fakultät: Es soll kritisch und experimentell geprüft werden, welche Verdauungsprodukte der Eiweisskörper durch die lebende Darm-schleimhaut zu Serumalbumin regeneriert werden können.

Veterinär-medicinische Fakultät: Das Verhalten der Nierensekretion der Pferde im Verlaufe der Immunisation behufs Gewinnung der verschiedenen Heilsera.

Philosophische Fakultät (I. Abteilung): Ueber die philologische Verwendbarkeit der Reime des XII. Jahrhunderts von Lamprecht bis Veldecke.

Philosophische Fakultät (II. Abteilung): Es soll die Fauna eines Berggipfels oberhalb der Baumgrenze nach ihren biologischen Verhältnissen studiert werden. Eventuell kann die Untersuchung sich auch auf eine bestimmte Tierklasse beschränken. (S. Instruktion der Schweiz. Zoolog. Ges.)

Preisaufrage, fällig auf den 1. August 1911.

Eduard Adolf Stein-Preis (evangelisch-theologische Fakultät): Darstellung und Kritik der ethischen Grundgedanken Tolstois.

Preisaufragen, fällig auf den 1. Oktober 1911.

Evangelische-theologische Fakultät: Herders Auffassung vom geistlichen Amt und ihre Bedeutung für die kirchlichen Fragen der Gegenwart.

Juristische Fakultät: Die Bedeutung des Eides nach den geltenden kantonalen und schweizerischen Zivilprozessgesetzen.

Philosophische Fakultät (I. Abteilung): Die Bedeutung der Religionspsychologie für die Religionsphilosophie.

Philosophische Fakultät (II. Abteilung): Vergleichende Uebersicht der Klusen und verwandten Formen im Berner und Solothurner Jura.

Lazarus-Preis: Die Fortschritte der Völkerpsychologie von Lazarus bis Wundt.

Jede Arbeit muss ein Motto tragen und von einem versiegelten Couvert begleitet sein, das als Aufschrift dasselbe Motto zeigt und den Namen des Verfassers enthält. Die Arbeiten sind dem Dekan der betreffenden Fakultät einzureichen.

Bern, den 20. November 1909.

Im Namen des akademischen Senates

der Rektor:

Prof. Dr. Ferd. Vetter.

Studienpläne für alle Fakultäten, sowie für die Lehramtsschule und Kandidaten der Journalistik, ferner die Reglemente für das theologische Seminar, für die juristischen Seminare (romanistisches, germanistisches, kriminalistisches Seminar, Seminar für Volkswirtschaft und Konsularwesen, statistisches Seminar) und für die Seminare der philosophischen Fakultät (historisches, philologisches, romanisches, englisches, deutsches, philosophisches, mathematisches und mathematisch-versicherungswissenschaftliches Seminar) können beim Pedell der Universität eingesehen, bzw. bezogen werden.

Den Angehörigen der Universität stehen folgende Bibliotheken zur Verfügung :

a. Stadtbibliothek (Stadt- und Hochschulbibliothek). Geöffnet Werktags: die *Ausleihe* (mit Katalog) von 10—12, 2—4 Uhr, der *Lesesaal* (über 1000 Zeitschriften und Handbibliothek) von 10—12, 2—7, Samstags bis 5 Uhr.

Bei der Immatrikulation wird ein einmaliger Beitrag von 5 Fr. obligatorisch erhoben. Auskultanten zahlen einen Jahresbeitrag von 5 Fr.

b. Schweizerische Landesbibliothek. Enthält nur Helvetica. Benutzung für jedermann unentgeltlich. Lesezimmer geöffnet Wochentags von 10—12, 2—7 Uhr, Ausleihe der Bücher von 10—12, 2—4 Uhr.

Das Kunst-Museum ist geöffnet Sonntags von 10¹/₂—12 und 1—4 Uhr, an den übrigen Tagen von 9—12 und 1—5 Uhr. Die Studierenden der Universität haben gegen Vorweisung ihrer Legitimationskarten freien Eintritt; diese Vergünstigung bezieht sich jedoch nicht auf die veranstalteten Extra-Ausstellungen.

Das historische Museum (Kirchenfeld) ist geöffnet Dienstag und Samstag von 2—4 Uhr, Sonntag von 10¹/₂—12, 2—4 Uhr, für Studierende jederzeit gegen Vorweisung der Legitimationskarte.

Das städtische Museum für Naturgeschichte (Waisenhausstrasse) ist Dienstag und Samstag von 3—5 Uhr und Sonntag von 10¹/₂—12 Uhr geöffnet, für Studierende jederzeit gegen Vorweisung der Legitimationskarte.
