

UNIVERSITÄT BERN

VORLESUNGEN

IM

SOMMER-SEMESTER 1914.

Dauer der Immatrikulation: 20. April bis 15. Mai.

Dauer der Vorlesungen: 21. April bis 25. Juli.



BERN

BUCHDRUCKEREI HANS FEUZ (VORM. KÖRBER)

1914

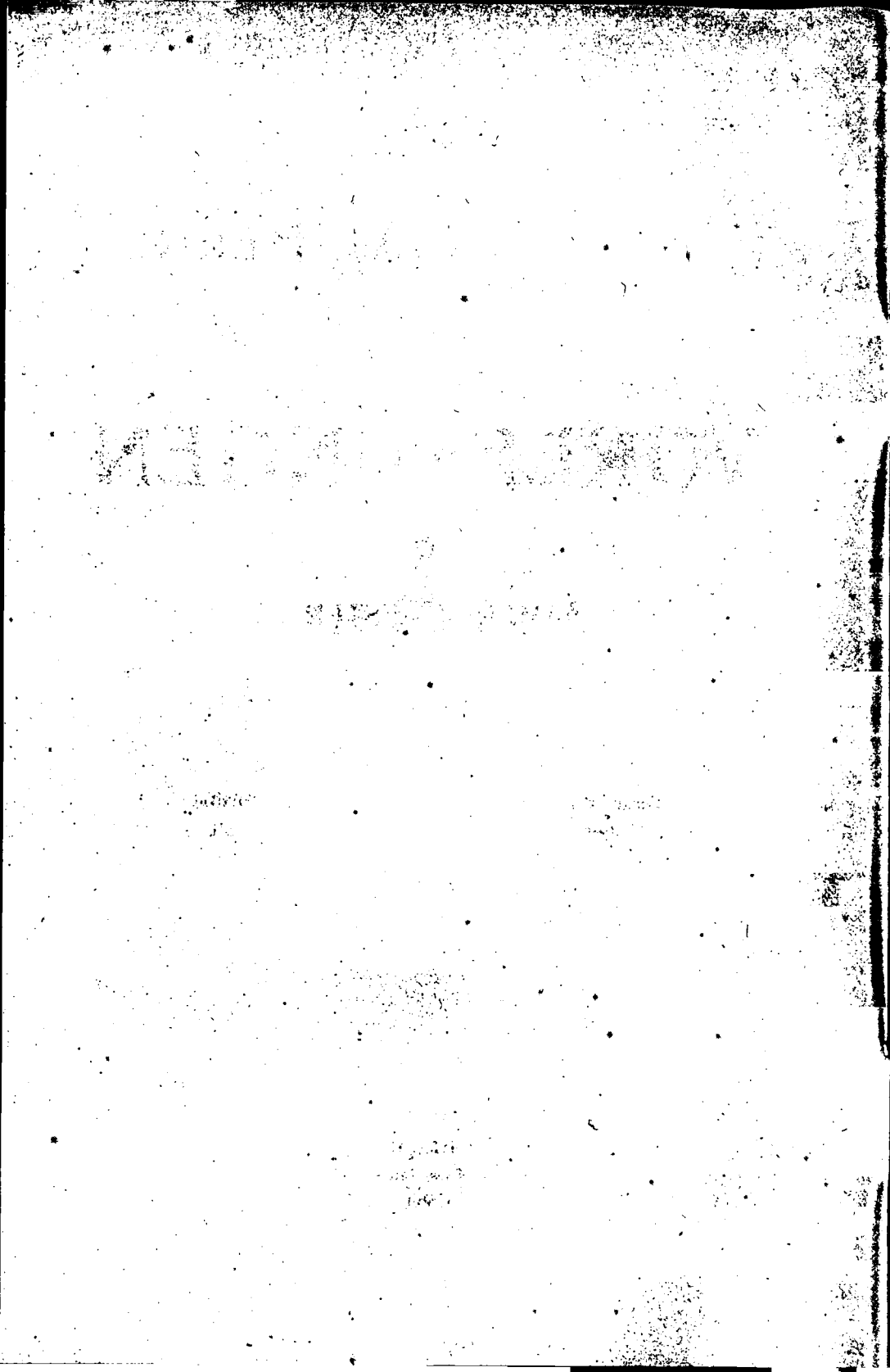

Verzeichnis

der

VORLESUNGEN

Sommer-Semester 1914.*)

—*—

1. EVANGELISCH-THEOLOGISCHE FAKULTÄT.

1. *Geschichte Israels I.* Dienstag, Donnerstag, Freitag 10—11. Prof. **Marti.**
2. *Erklärung ausgewählter Psalmen.* Dienstag, Donnerstag, Freitag 11—12. Derselbe.
3. *Besprechung religionsgeschichtlich wichtiger Stellen des Alten Testaments.* (Für Nachpropädeutiker.) 2-stündig. Derselbe.
4. *Erklärung des Buches Amos.* Montag 5—7. Pd. **Haller.**
5. *Einleitung in das Neue Testament II: Allgemeiner Teil, Geschichte des Kanons und des Textes.* Montag, Mittwoch, Freitag 9—10. Prof. **Steck.**
6. *Neutestamentliche Zeitgeschichte.* Dienstag, Donnerstag 9—10. Derselbe.
7. *Neutestamentliche Theologie.* Dienstag bis Freitag 8—9. Derselbe.
8. *Erklärung des ersten Petrus- und des Jakobusbriefes.* Montag 10—12. Prof. **Hadorn.**
9. *Kirchengeschichte des Mittelalters.* Montag bis Freitag 8—9. Prof. **Hoffmann.**

Anmerkung. Zu den mit * bezeichneten Vorlesungen können sich auch Auskultanten ohne weiteres eintragen, zu den übrigen nur mit Erlaubnis des betreffenden Dozenten.

10. *Kolloquium über Kirchengeschichte des Mittelalters.* Montag 3—4. Prof. **Hoffmann.**
11. *Leben Schleiermachers.* Montag 4—5. Derselbe.
12. *Die Sekten und Gemeinschaften im Kanton Bern.* Mittwoch 10—11. Prof. **Hadorn.**
13. *Die katholische Kirche in der Schweiz im 19. Jahrhundert und der Kulturkampf.* 2-stündig. Prof. **Bähler.**
14. *Die Anfänge des Christentums in der Schweiz und ihre Denkmäler.* 1-stündig. Derselbe.
15. *Symbolik.* Dienstag bis Freitag 9—10. Prof. **Lüdemann.**
16. *Geschichte der nachreformatorischen protestantischen Theologie.* Dienstag bis Freitag 11—12. Derselbe.
17. *Ethik II.* Dienstag, Mittwoch, Freitag 10—11. Prof. **M. Lauterburg.**
18. *Homiletik.* Montag 10—12, Donnerstag 10—11. Derselbe.
19. **Kirchenmusikalische Uebungen: Einführung in die Choralvorspiele und Choralfantasien von J. S. Bach.* Für Studierende aller Fakultäten. 2-stündig (im Münster). Lektor **Graf.**

Seminar.

20. *Das Deuteronomium.* Dienstag 5—7. Prof. **Marti.**
21. *Apokalypse.* Samstag 8—10. Prof. **Steck.**
22. *Kirchengeschichtliche Uebungen: Quellen aus der altchristlichen Zeit.* Mittwoch 4—6. Prof. **Hoffmann.**
23. *Dogmatische Uebungen.* Samstag 10—12. Prof. **Lüdemann.**
24. *Homiletische und katechetische Uebungen.* Samstag 8—10, Donnerstag 3—5. Prof. **M. Lauterburg.**
25. *Praktische Uebungen im Orgelspiel.* Lektor **Graf.**

2. KATHOLISCH-THEOLOGISCHE FAKULTÄT.

26. *Erklärung der Passionsgeschichte nach den vier Evangelien.* Montag bis Donnerstag 8—9. Prof. **Herzog.**
27. *Erklärung der Gefangenschaftsbriefe.* Montag 9—10, Freitag, Samstag 8—9. Derselbe.
28. *Erklärung ausgewählter biblischer Abschnitte.* Mittwoch 9—11. Derselbe.

29. *Erklärung der Bücher Amos und Micha.* Zwei-
stündig. Prof. **Kunz.**
30. *Die Apokryphen und Pseudepigraphen des Alten*
Testaments. 2-stündig. Derselbe.
31. *Alttestamentliche Hauptfragen der Gegenwart.*
1-stündig. Derselbe.
32. *Homiletik.* 2-stündig. Derselbe.
33. *Kirchengeschichte des Mittelalters.* Donnerstag,
Freitag 5—6, Samstag 9—11. Prof. **Woker.**
34. *Dogmatik III.* Dienstag, Mittwoch 11—12. Prof. **Thürlings.**
35. *Ethik II.* Donnerstag, Freitag 11—12. Derselbe.
36. *Liturgik II.* Dienstag bis Donnerstag 10—11. Derselbe.
37. *Théologie dogmatique: le Christianisme.* Lundi,
mardi, mercredi 11—12. Prof. **Michaud.**
38. *Histoire de l'Eglise: les Conciles du moyen âge.*
Jeudi, vendredi 11—12. Le même.

Seminar.

39. *Patristische Lektüre.* Freitag 9—10. Prof. **Herzog.**
40. *Homiletische Uebungen.* Samstag 9—10. Derselbe.
41. *Alttestamentliche Uebungen.* 1-stündig. Prof. **Kunz.**
42. *Kirchengeschichtliche Uebungen und Repetito-*
rium. Dienstag von 5 Uhr an. Prof. **Woker.**
43. *Dogmatische Uebungen.* Montag 3—5. Prof. **Thürlings.**
44. *Liturgisch-musikwissenschaftliche Uebungen.*
Mittwoch 5—7. Derselbe.
45. *Rituelle Uebungen.* Freitag 10—11. Derselbe.
46. *Exercices et répétitions.* Samedi 11—12. Prof. **Michaud.**

3. JURISTISCHE FAKULTÄT.

47. *Römisches Privatrecht II (Familienrecht und*
Erbrecht). Montag, Dienstag, Donnerstag, Freitag
8—9. Prof. **Lotmar.**
48. *Geschichte der römischen Rechtsquellen.* Dienstag,
Freitag 9—10. Derselbe.
49. *Romanistisches Seminar: Exegetische Uebungen.*
Samstag 8—10. Derselbe.

50. *Grundzüge des deutschen Privatrechts.* Montag bis Freitag 10—11. Prof. **Gmür.**
51. *Schweizerisches und deutsches Handels- und Wechselrecht.* Montag bis Freitag 9—10. Derselbe.
52. *Germanist. Seminar: Uebungen im deutschen Privatrecht.* Samstag 10—11. Derselbe.
53. *Schweizerisches Privatrecht (Sachenrecht).* Montag bis Freitag 8—9. Prof. **E. Huber.**
54. *Schweizerisches Privatrecht (Obligationenrecht).* Montag bis Freitag 7—8. Derselbe.
55. *Praktische Uebungen im schweizerischen Privatrecht.* Freitag 4—6. Derselbe.
56. *Der Schlusstitel des schweizerischen Zivilgesetzbuches (I. Teil: Intertemporales Recht).* 2-stündig. Pd. **Mutzner.**
57. *Droit civil suisse: Code des obligations.* Lundi, mardi, jeudi, vendredi 4—6. Prof. **Folletôte.**
58. *Répétitions de droit civil: Les droits réels.* Mardi 11—12. Le même.
59. *I diritti reali del C. C. S. in confronto col C. C. Ticinese.* 2 ore. Prof. **Balli.**
60. *Legge ticinese di applicazione e di complemento del C. C. S.* 2 ore. Lo stesso.
61. *Versicherungsrecht (nach dem Bundesgesetz über den Versicherungsvertrag).* 2-stündig. Prof. **Guhl.**
62. *Eisenbahnfrachtrecht auf Grund des Berner Frachtübereinkommens.* 2-stündig. Pd. **Blume.**
63. *Grundzüge des Personenbeförderungsrechts der Eisenbahnen.* 1-stündig. Derselbe.
64. *Strafprozessrecht mit geschichtlicher Einleitung.* Montag bis Freitag 10—11. Prof. **Thormann.**
65. *Bundeszivilrechtspflege.* Montag, Dienstag 11—12. Derselbe.
66. *Strafrechtspraktikum im kriminalistischen Seminar.* Donnerstag 5—7. Derselbe.
67. *Zivilprozesspraktikum.* Montag 5—7. Derselbe.
68. *Ausgewählte Kapitel des bernischen und des eidgenössischen Strafrechts.* Samstag 9—10. Prof. **W. Lauterburg.**
69. *Uebungen im bernischen Strafrecht und Strafprozess.* Dienstag bis Donnerstag 6—7. Derselbe.

70. *Ausgewählte Kapitel aus dem Strafrecht.* Dienstag 4—5 (unentgeltlich). Pd. **Segesser von Brunegg.**
71. *Schweizerisches Schuldbetreibungsrecht.* Dienstag bis Donnerstag 10—11, Freitag 10—12. Prof. **Blumenstein.**
72. *Verwaltungsrechtspflege.* Freitag 7—8 abends. Derselbe.
73. *Verwaltungsrechtspraktikum.* Dienstag 4—6. Derselbe.
74. *Uebungen aus dem öffentlichen Gewerberecht* (gemeinsam mit Dr. Volmar). Alle 14 Tage 2-stündig. Derselbe.
75. *Allgemeines Staatsrecht.* Montag bis Donnerstag 4—5. Prof. **Burckhardt.**
76. *Völkerrecht.* Montag bis Donnerstag 5—6. Derselbe.
77. *Staatsrechtliche Uebungen.* Samstag 10—12. Derselbe.
78. *Einführung in die Rechtswissenschaft (Rechts-encyklopädie).* Montag bis Mittwoch 5—6. Prof. **Sieber.**
79. *Repetitorium des schweizerischen Bundesstaatsrechts.* Donnerstag, Freitag 5—6. Derselbe.
80. *Repetitorium des Völkerrechts.* Samstag 11—12. Derselbe.
81. *Praktische Uebungen im Gebiete des öffentlichen Gewerberechts.* Alle 14 Tage 2-stündig, in Verbindung mit Prof. Dr. Blumenstein. Pd. **Volmar.**
82. *Schweizerisches Eisenbahnrecht I.* Montag, Mittwoch 6—7. Derselbe.
83. *Bernische Rechtsgeschichte.* Montag 4—6. Prof. **Geiser.**
84. *Besprechung einzelner Abschnitte der Wirtschaftsgeschichte.* 2-stündig. Derselbe.
85. *Markenrecht.* Dienstag 5—6. Prof. **Röthlisberger.**
86. *Unions et accords en matière de propriété intellectuelle.* Heure à fixer. Le même.
87. *Schweizerisches Pressrecht.* Samstag 8—9. Derselbe.
88. *Finanzwissenschaft und Finanzpolitik.* Montag bis Donnerstag 2—3. Prof. **Reichesberg.**
89. *Geld- und Kreditwesen mit besonderer Berücksichtigung schweizerischer Verhältnisse.* Montag, Dienstag 3—4. Derselbe.
- 89 a. *Bank- und Börsenwesen mit besonderer Berücksichtigung schweizerischer Verhältnisse.* Mittwoch, Donnerstag 3—4. Derselbe.
90. *Geschichte des Sozialismus und Anarchismus seit der grossen französischen Revolution.* Freitag 2—4. Derselbe.

91. *Volkswirtschaftliches Seminar*: Fragen der theoretischen und praktischen Nationalökonomie, mit Vortragsübungen. Montag 6—8 (unentgeltlich). Prof. **Reichesberg**.
92. *Theoretische Nationalökonomie (allgem. Volkswirtschaftslehre)*. Montag bis Freitag 11—12.
Prof. **Weyermann**.
93. * *Allgemeine Betriebslehre der Industrie*, mit Besichtigungen. Mittwoch 6—8. Derselbe.
94. * *Bilanzwesen* (auch für Juristen), mit Uebungen. Dienstag, Donnerstag 10—11. Derselbe.
95. *Schweizerische Verkehrspolitik*, mit Besprechungen. Mittwoch 6—7. Prof. **Steiger**.
96. *Einführung in den Finanzhaushalt von Bund und Kantonen II: Finanzausgleich mit den Kantonen*. Donnerstag, Samstag 7—8 morgens. Derselbe.
97. *Verbrauchssteuern*. Montag, Dienstag 6—7. Prof. **Milliet**.
98. *Repetitorium der Nationalökonomie*. Montag 10—11. Pd. **Lifschitz**.
99. *Grundzüge der Geschichte der Nationalökonomie*. Montag 11—12. Derselbe.
100. *Einführung in die praktische Nationalökonomie*. Mittwoch 10—11. Derselbe.
101. *Auswärtige Handelspolitik*. Mittwoch 11—12. Derselbe.
102. *Grundbegriffe der Nationalökonomie*. Freitag 6—7. Derselbe.
103. *Grundzüge der Wirtschaftspolitik*. Freitag 7—8. Derselbe.
104. * *Bank-, Fabrik- und Gesellschaftsbuchhaltung*. 2-stündig. Lektor **Fischer**.
105. * *Kaufmännische Arithmetik III: Arbitrage und Börsengeschäfte*. 1-stündig. Derselbe.

Beurlaubt Pd. Tecklenburg.

Anmerkung. Gerichtliche Psychiatrie s. Nr. 198.
Wirtschaftsgeographie der Alpen s. Nr. 421.

4. MEDIZINISCHE FAKULTÄT.

106. *Embryologie*. Montag bis Mittwoch 7—8. Prof. **Strasser**.
107. *Histologie*. Donnerstag bis Samstag 7—8. Derselbe.
108. *Zentrales Nervensystem*. Dienstag, Donnerstag, Freitag 6—7 abends. Derselbe.

109. *Mikroskopischer Kurs*. I. Teil in der ersten, II. Teil in der zweiten Hälfte des Semesters. Dienstag bis Samstag 10—12 mit Ergänzungsstunden.
Prof. **Strasser** und Prof. **Zimmermann**.
110. *Embryologischer Kurs*. Montag 10—12 mit Ergänzungsstunden. Dieselben.
111. *Systematische Anatomie II (Urogenitalapparat, Gefäßsystem, Haut- und Sinnesorgane)*. Täglich 8—9. Prof. **Zimmermann**.
112. *Osteologie und Syndesmologie*. Dienstag, Mittwoch, Freitag 5—6. Derselbe.
113. *Repetitorium der Anatomie*. Montag, Donnerstag 5—6. Derselbe.
114. *Repetitorium der Histologie und mikroskopischen Anatomie*. In den Herbstferien. (Der Beginn wird am schwarzen Brett der Anatomie bekannt gegeben.) Derselbe.
115. * *Praktischer Kurs der Anthropologie*. 2-stündig. Pd. **Landau**.
116. *Arbeiten im anthropologischen Laboratorium*. Täglich. Derselbe.
117. *Vergleichende Anatomie und Histologie der Grosshirnrinde*. 1-stündig. Derselbe.
118. *Physiologie des Stoffwechsels*. Täglich 9—10. Prof. **Kronecker**.
119. *Physiologische Uebungen (Bewegung und Empfindung)*. Montag 3—4, Mittwoch, Donnerstag 3—5. Derselbe.
120. *Physiologische Arbeiten*, nach Erlaubnis des Direktors. Derselbe.
121. *Physiologie der Sinnesorgane*. Montag 6—7, Dienstag 4—5. Prof. **Asher**.
122. *Allgemeine Physiologie*. Donnerstag 5—6. Derselbe.
123. *Repetitorium der Physiologie der Bewegung und Empfindung*. Derselbe.
124. *Die physiologischen Grundlagen der Hypnose*. 1-stündig. Pd. **Ries**.
125. *Physiologie der Befruchtung und Entwicklung*. 3-stündig. Derselbe.

126. *Mikrophotographische Untersuchungsmethoden mit Berücksichtigung der gerichtlichen Photographie für Anfänger* (auch für Studierende der juristischen Fakultät). 1-stündig. Pd. **Ries.**
127. *Die wissenschaftliche Kinematographie.* 1-stgd. Derselbe.
128. *Pharmakologie und Toxikologie.* Montag bis Freitag 3—4. Prof. **Bürgi.**
129. *Kurs im Herstellen von Arzneien.* Mittwoch 4—6. Derselbe.
130. *Arbeiten im Laboratorium.* Ganz- und halbtägig. Derselbe.
131. *Repetitorium der Pharmakologie.* 2-stündig. Derselbe.
132. *Kursus der Bakteriologie:*
a) Theoretikum. Montag 5—7, Mittwoch 4—5. } Prof. **Kolle.**
b) Praktikum. Mittwoch 5—7, Donnerstag 4—7. }
133. *Arbeiten für Vorgeschriftene im Laboratorium über bakteriologische und hygienische Thematika.* Täglich 9—12, 3—6. Derselbe.
134. *Repetitorium der Hygiene.* 2-stündig. Pd. **Schürmann.**
135. *Die Methoden der Immunodiagnostik und Immunotherapie.* 1-stündig. Derselbe.
136. *Praktikum der gerichtlichen Medizin und Unfallheilkunde.* Prof. **Howald.**
137. *Unfallheilkunde.* 2-stündig. Derselbe.
138. *Allgemeine Pathologie und pathologische Anatomie.* Montag, Dienstag, Donnerstag, Freitag 11 bis 12^{1/2}. Prof. **Wegelin.**
139. *Mikroskopischer Kurs der pathologischen Anatomie II.* Dienstag, Donnerstag 2—4. Derselbe.
140. *Sektionskurs mit Demonstrationen.* Montag, Mittwoch, Freitag 2—4. Derselbe.
141. *Repetitorium der pathologischen Anatomie mit Demonstrationen.* 3^{1/2}-stündig. Erl. Pd. **Getzowa.**
142. *Pathologie der Organe mit innerer Sekretion.* 1-stündig. Derselbe.
143. *Medizinische Klinik und Poliklinik.* Täglich 9^{1/2} bis 11. Prof. **Sahli.**
144. *Spezielle Pathologie und Therapie.* Mittwoch, Samstag 11—12^{1/2}. Derselbe.
145. *Physikalisch - diagnostischer Kurs (klinische Propädeutik) für Anfänger und Vorgerücktere* durch die klinischen Assistenten. Derselbe.

146. *Praktischer Kurs der Untersuchungsmethoden des Nervensystems inklus. Elektrodiagnostik und Elektrotherapie* durch die klinischen Assistenten. Prof. **Sahli.**
147. *Chemisch-mikroskopischer Untersuchungskurs.* Mittwoch 3—5. Pd. **Deucher.**
148. *Diagnose und Therapie der Erkrankungen der Verdauungsorgane und des Blutes.* Praktischer Kurs in der medizinischen Poliklinik. Dienstag, Donnerstag 11—12¹/₂. Pd. **Seiler.**
149. *Spezielle Pathologie und Therapie.* 1—2-stündig. Pd. **Kottmann.**
150. *Pathologische Physiologie.* 1—2-stündig. Derselbe.
151. *Theoretische und praktische Hydrotherapie mit Demonstrationen.* 1-stündig. Pd. **Tschlenoff.**
152. *Physikalische Therapie II.* 2-stündig. Pd. **Christen.**
153. *Repetitorium der Nervenkrankheiten.* 1-stündig. Pd. **Lotmar.**
154. *Ausgewählte Kapitel aus der Gehirnpathologie.* 1-stündig. Derselbe.
155. *Geschichte der Neurosen und der Psychotherapie.* 1-stündig. Pd. **Schnyder.**
156. *Klinik und Poliklinik der Kinderkrankheiten.* Montag 4—5, Mittwoch 8—9¹/₂. Prof. **Stooss.**
157. *Ernährung des Säuglings, Ernährungsstörungen und Therapie mit Demonstrationen.* Freitag 6—7. Derselbe.
158. *Repetitorium der Kinderheilkunde mit besonderer Berücksichtigung der Czernyschen und Finkelsteinschen Lehren.* Pd. **Döbeli.**
159. *Chirurgische Klinik und Poliklinik.* Täglich 8 bis 9¹/₂. Prof. **Kocher.**
160. *Chirurgischer Operationskurs* (gemeinsam mit Pd. A. Kocher). Montag, Donnerstag, Samstag 4—6. Derselbe.
161. *Allgemeine und Lokalanæsthesie.* 1—2-stündig. Tit.-Prof. **Dumont.**
162. *Allgemeine Chirurgie.* Mittwoch, Samstag 11 bis 12¹/₂. Tit.-Prof. **Arnd.**
163. *Verbandkurs in praktischen Uebungen.* Mittwoch 9—11. Derselbe.
164. *Topographische Anatomie des lebenden Körpers.* 2-stündig. Derselbe.

165. *Bestimmung der Arbeits- und Erwerbsunfähigkeit nach Verletzungen. — Arzt- und Versicherungswesen.* 1-stündig. Pd. **Büeler.**
166. *Massage, Mechanothérapie mit praktischen Übungen.* 1-stündig. Derselbe.
167. *Kurs der Cystoskopie.* 2-stündig. Pd. **Wildbolz.**
168. *Klinische Vorlesungen über die Chirurgie der Harnorgane.* 1-stündig (öffentlich). Derselbe.
169. *Chirurgischer Operationskurs* (gemeinsam mit Prof. Kocher). Montag, Donnerstag, Samstag 4—6. Pd. **Kocher.**
170. *Chirurgischer Operationskurs. Repetitorium und Examinatorium.* 1-stündig. Derselbe.
171. *Unfallmedizin.* 1—2-stündig. Pd. **Steinmann.**
172. *Frakturen und Luxationen.* 1-stündig. Derselbe.
173. *Repetitorium der speziellen Chirurgie.* 2-stündig. Pd. **Matti.**
174. *Die praktisch wichtigen Frakturen und ihre moderne Behandlung.* 1-stündig. Derselbe.
175. *Die Chirurgie der Notfälle.* 2-stündig. Pd. **Dumont.**
176. *Geburtshülflich-gynäkologische Klinik und Poliklinik.* Täglich 6 $\frac{1}{2}$ —8 morgens. Prof. **Guggisberg.**
177. *Geburtshülflicher Operationskurs.* Theoretische Stunde Dienstag 5—6; Operationsstunden Mittwoch, Freitag 4—6. Derselbe.
178. *Geburtshülflich-diagnostischer Kurs* (gemeinsam mit den Assistenten). Derselbe.
179. *Propädeutische Vorlesungen über Geburtshülfe und Gynäkologie.* Dienstag, Mittwoch, Freitag 6—7. Derselbe.
180. *Ausgewählte Abschnitte aus der Gynäkologie.* 2-stündig. Pd. **Conrad.**
181. *Repetitorium der Geburtshülfe.* 2-stündig. Pd. **Steiger.**
182. *Gynäkologische Röntgentherapie.* 1-stdg. (öffentlich). Derselbe.
183. *Kasuistische Besprechungen aus dem Gebiete der Geburtshülfe und Gynäkologie.* 2-stündig (öffentlich). Pd. **von Fellenberg.**
184. *Ophthalmologische Klinik und Poliklinik.* Montag, Dienstag, Donnerstag 11—1. Prof. **Siegrist.**
185. *Augenspiegelkurs für Vorergrücktere.* Freitag, Samstag 11—12. Derselbe.

186. *Augenspiegelkurs für Anfänger.* Mittwoch, Freitag 4—5. Prof. **Siegrist.**
- 186a. *Klinische Operationen mit Demonstrationen.* Mittwoch, Samstag 8—10. Derselbe.
187. *Augenärztliche Untersuchungsmethoden.* 2—3-stündig. Pd. **Hegg.**
188. *Ohrenheilkunde.* 2-stündig. Pd. **Dutoit.**
189. *Klinik und Poliklinik der Krankheiten der Ohren, der Nase und des Halses.* Dienstag, Donnerstag 2—4. Prof. **Lüscher.**
190. *Kursus der Otoskopie, Rhinoskopie und Laryngoskopie mit praktischen Uebungen* (in Verbindung mit Prof. Schönemann). 2-stündig. Derselbe.
191. *Diagnostik und Therapie der Krankheiten der Ohren mit praktischen Uebungen.* 1-stündig. Derselbe.
192. *Berufs- und Standesfragen.* 1-stündig. Derselbe.
193. *Praktisch-theoretischer Kurs der Laryngo-, Rhino-, Otoskopie.* 2-stündig. Tit.-Prof. **Lindt.**
194. *Klinisch-poliklinische Demonstrationen aus dem Gebiet der Ohren-, Nasen- und Halskrankheiten.* 2-stündig. Derselbe.
195. *Kurs der Otologie, Rhinologie, Laryngologie mit praktischen Uebungen* (gemeinsam mit Prof. Lüscher). 2-stündig. Tit.-Prof. **Schönemann**
196. *Einführung in die Oto-, Rhino-, Laryngologie.* 1-stündig (öffentlich). Derselbe.
197. *Psychiatrische Klinik.* Mittwoch 6¹/₂—8 in der Insel, Samstag 2—4 in der Waldau. Prof. **v. Speyr.**
198. *Gerichtliche Psychiatrie mit juristisch-psychiatrischer Klinik.* 2-stündig. Pd. **Walker.**
199. *Pathologische Histologie des Zentralnervensystems.* 1—stündig. Pd. **Fankhauser.**
200. *Klinik der Haut- und Geschlechtskrankheiten.* Mittwoch 9¹/₂—11, Freitag 11—12¹/₂. Prof. **Jadassohn.**
201. *Pathologie und Therapie der Syphilis mit Demonstrationen.* 2-stündig. Derselbe.
202. *Klinische Visite.* 1-stündig. Derselbe.
203. *Vorlesungen über Krankheiten der Harnwege.* 1—2-stündig. Pd. **Collon.**
204. *Ueber die therapeutische Röntgen-Bestrahlung.* Im privaten Strahlenlaboratorium. Sonntag 10—11. Pd. **Schwenter.**

205. *Ausgewählte Kapitel aus der Dermatologie, mit Demonstrationen.* 1-stündig.
Frau Pd. **Schwenter-Trachsler.**
206. *Pharmazeutische Chemie und Toxikologie* (organ. Chemie, aromatische Reihe). Montag, Dienstag, Freitag, Samstag 8—9.
Prof. **Tschirch.**
207. *Mikroskopische Uebungen,* mit Rücksicht auf Drogen, Nahrungs- und Genussmittel. Mittwoch, Donnerstag 7—9.
Derselbe.
208. *Pharmakognosie.* Montag bis Freitag 11—12.
Derselbe.
209. *Arbeiten* in der chemischen Abteilung des pharmazeutischen Institutes (gemeinsam mit Prof. Oesterle). Täglich 8—12, 2—6, Samstag 8—12.
Derselbe.
210. *Selbständige Arbeiten* in der chemischen und mikroskopischen Abteilung des pharmazeutischen Institutes. Täglich.
Derselbe.
211. *Methoden der gerichtlichen Chemie.* Freitag 7—8.
Prof. **Oesterle.**
212. *Prüfungsmethoden der Pharmakopoe.* 1—2-std. Derselbe.
213. *Repetitorium der Pharmakochemie.* Samstag 7—8.
Derselbe.
214. *Mikroskopische und mikrochemische Untersuchung gebräuchlicher Drogenpulver.* Montag 2—3.
Pd. **Tunmann.**

5. VETERINÄR-MEDIZINISCHE FAKULTÄT.

215. *Entwicklungsgeschichte.* Täglich 8—9. Prof. **Rubeli.**
216. *Teratologie.* 1-stündig. Derselbe.
217. *Repetitorium der Anatomie.* 2-stündig. Derselbe.
218. *Mikroskopischer Kurs für Vorgerücktere.* Montag bis Freitag 10—12.
Derselbe.
219. *Arbeiten im veterinär-anatomischen Institut.* Nach Uebereinkunft.
Derselbe.
220. *Ausgewählte Kapitel der Anatomie und Embryologie.*
Pd. **Bürgi.**
221. *Allgemeine Pathologie.* Täglich 7—8. Prof. **Huguenin.**
222. *Sektions- und Demonstrationenkurs.* Dienstag, Mittwoch, Freitag 3—4.
Derselbe.

223. *Bakteriologischer Kurs*. Montag, Donnerstag 3—6.
Prof. **Huguenin**.
224. *Arbeiten im veterinär-pathologischen Institut*.
Täglich. Derselbe.
225. *Histologie*. Montag, Mittwoch, Samstag 11—12. Pd. **Richter**.
226. *Mikroskopischer Kurs für Anfänger*. Dienstag,
Freitag 2—5. Derselbe.
227. *Zentralnervensystem und Sinnesorgane*. 1-stdg. Derselbe.
228. *Veterinär-chirurgische Klinik*. Täglich 10—12.
Prof. **Schwendimann**.
229. *Chirurgie der Haustiere (allgemeiner Teil)*.
Donnerstag bis Samstag 9—10. Derselbe.
230. *Operationslehre*. Montag bis Mittwoch 9—10. Derselbe.
231. *Diagnostik der Augenkrankheiten*. Dienstag 4—5. Derselbe.
- 231 a. *Klinische Operationen*. Täglich. Derselbe.
232. *Veterinär-medizinische Klinik*. Täglich 10—12.
Prof. **Noyer**.
233. *Spezielle Pathologie und Therapie der Haus-
tiere*. Montag bis Donnerstag 8—9. Derselbe.
234. *Klinische Untersuchungsmethoden*. Freitag, Sams-
tag 7—9. Derselbe.
235. *Arzneimittellehre*. Montag bis Freitag 2—3. Derselbe.
236. *Ambulatorische Klinik*. Täglich 2—7. Prof. **Hess**.
237. *Geburtshilfe*. Montag, Dienstag 7—8. Derselbe.
238. *Ausgewählte Kapitel aus der Bujatrik*. Mitt-
woch bis Freitag 7—8. Derselbe.
239. *Allgemeine Zootechnik*. Mittwoch, Freitag 4—5.
Prof. **Duerst**.
240. *Hygiene I*. Mittwoch, Freitag 5—6. Derselbe.
241. *Beurteilung des Pferdes*. Donnerstag 2—3, Frei-
tag 8—9, Samstag 2—4. Derselbe.
242. *Gerichtliche Tiermedizin*. Samstag 7—9. Derselbe.
243. *Repetitorium der zootechnischen Fächer*. 1- bis
2-stündig. Derselbe.
244. *Praktikum für Vorgerückte*. Täglich 8—12, 2—6. Derselbe.
245. *Bienenzucht*. 1-stündig. Pd. **Walch**.
246. *Fleischschau II*. 1-stündig. Lektor **Buri**.

6. PHILOSOPHISCHE FAKULTÄT.

I. Abteilung.

247. *Einführung in die Naturphilosophie II (Prinzipienlehre der organischen Naturwissenschaften)*. Dienstag 9—10. Prof. **Herbertz**.
248. *Geschichte der neueren Erfahrungsphilosophie*. Montag bis Mittwoch 10—11. Derselbe.
249. *Geschichte des Wahrnehmungsproblems*. Montag, Donnerstag 9—10. Derselbe.
- Philosophisches Seminar:
250. a) *Uebungen zu John Lockes « Untersuchung über den menschlichen Verstand »*. Derselbe.
251. b) *Psychologische Uebungen im Anschluss an die Vorlesung über das Wahrnehmungsproblem*. Donnerstag 10—12. Derselbe.
252. c) *Repetitorium zu den Vorlesungen*. Dienstag 11—12. Derselbe.
253. *Geschichte der Philosophie I: Das Altertum*. Montag, Mittwoch, Freitag 5—6. Frl. Prof. **Tumarkin**.
254. *Hauptrichtungen der Philosophie der Gegenwart*. Dienstag 5—6. Dieselbe.
- Philosophisches Seminar:
255. a) *Aristoteles' Metaphysik*. Donnerstag 5—6. Dieselbe.
256. b) *Repetitorium zu den Vorlesungen*. Donnerstag 6—7. Dieselbe.
257. * *Le mécanisme normal de l'activité mentale* (envisagé spécialement au point de vue pédagogique). Mercredi 11—12. Pd. **Leclère**.
258. * *Les éléments durables de la Philosophie du XVII^e siècle*. Mercredi 3—4 (public et gratis). Le même.
259. *Fortsetzung des Sanskritkurses*. Dienstag, Freitag 4—5. Prof. **Müller-Hess**.
260. *Ausgewählte Hymnen des Rigveda*. Montag, Donnerstag 11—12. Derselbe.
261. * *Geschichte Israels I*. Dienstag, Donnerstag, Freitag 10—11. Prof. **Marti**.
262. *Arabisch I*. 2-stündig. Derselbe.
263. *Lektüre ausgewählter syrischer Texte*. 2-stündig. Derselbe.

264. *Plutarchs Perikles* (im philologischen Seminar).
Dienstag, Donnerstag 9—10. Prof. **Haag**.
265. *Plautus Pseudolus*. Dienstag, Donnerstag 10—11. Derselbe.
266. *Lautlehre des Lateinischen*. Mittwoch, Freitag
9—10. Derselbe.
267. *Geographie Italiens mit besonderer Berücksichtigung der Verkehrswege*. Mittwoch, Freitag
10—11. Derselbe.
268. *Geschichte des höhern Unterrichts in der Schweiz*. Donnerstag 11—12. Derselbe.
269. *Einführung in die lateinische Sprache II*. Dienstag bis Freitag 6—7. Derselbe.
270. *Aischylos*. Dienstag, Mittwoch 7—8. Prof. **Schulthess**.
271. *Das attische Gerichtswesen*. Donnerstag, Freitag
7—8. Derselbe.
272. *Philologisch-pädagogisches Seminar: Tacitus, Annalen B. XII*. Donnerstag 5—7. Derselbe.
273. *Lateinische Stilübungen*. Dienstag, Mittwoch 8—9. Derselbe.
274. *Kursorische Lektüre eines lateinischen Schriftstellers*. 2-stündig. Derselbe.
275. * *Geschichte der deutschen Literatur von ihren Anfängen bis ins 13. Jahrhundert*. Dienstag bis Donnerstag vormittag 7—8. Prof. **Vetter**.
276. * *Die frühchristliche Literatur der germanischen Völker* (der alten Deutschen, Angelsachsen und Skandinavien). 2-stündig. Derselbe.
277. *Angelsächsisch*. (Lesebuch von Kluge.) 2-stündig. Derselbe.
278. *Deutsches Seminar, altdeutsche Abteilung: Walther von der Vogelweide*. Donnerstag 5—7. Derselbe.
279. * *Übungen im deutschen Aufsatz, im Deutschlesen und Deutschsprechen*. Dienstag, Donnerstag 8—9. Derselbe.
280. *Wortbildungslehre*. 2-stündig. Prof. **Singer**.
281. * *Mittelhochdeutsche Literaturgeschichte IV: Das 14. und 15. Jahrhundert*. 2-stündig. Derselbe.
282. *Mittelhochdeutsche Übungen für Vorgerückte*. 2-stündig. Derselbe.
283. *Deutsches Seminar, altdeutsche Abteilung: Gotische Übungen*. 2-stündig. Derselbe.

284. * *Goethe 1775—1832: Zeit und Leben, Werke und Weltanschauung.* Montag, Mittwoch, Freitag 6—7. Prof. **Maync.**
285. * *Ueberblick über die Geschichte der deutschen Literatur im 18. Jahrhundert: von Gottsched bis zu Schillers Tode.* Montag bis Donnerstag 11—12. Derselbe.
286. * *Einführung in das Studium der Literaturwissenschaft, mit cursorischer Lektüre theoretisch-methodologischer Schriften und praktischen Uebungen.* Freitag 10—12. Derselbe.
287. *Deutsches Seminar, neuere Abteilung: Uebungen über Goethes «Faust».* Dienstag 6—8 (unentgeltlich). Derselbe.
288. * *Die deutsche Lyrik des 18. und 19. Jahrhunderts.* Montag, Freitag 5—6. Pd. **Fränkel.**
289. * *Geschichte der englischen Literatur im 13. bis 16. Jahrhundert.* Montag, Freitag 6—7. Prof. **Müller-Hess.**
290. * *Ausgewählte Kapitel der englischen Syntax.* Dienstag 5—6. Derselbe.
- Englisches Seminar:
291. a) *Altenglische Uebungen.* Montag, Freitag 5—6.
292. b) * *Neuenglische Uebungen.* Samstag 11—12 (unentgeltlich). Derselbe.
293. c) * *Repetitorium der englischen Literaturgeschichte.* Samstag 10—11 (unentgeltlich). Derselbe.
294. *Geschichte der italienischen Literatur: Dante und seine Zeit.* Dienstag, Donnerstag 10—11. Prof. **Jaberg.**
295. *Italienische Lektüre.* Samstag 10—11. Derselbe.
296. *Provenzalische Lektüre.* Donnerstag 5—7. Derselbe.
297. *Altfranzösisches Repetitorium.* Freitag 5—7. Derselbe.
298. *Romanisches Seminar: Sprachgeographische Uebungen.* Mittwoch 3—5. Derselbe.
299. * *Formenlehre der italienischen Sprache mit Uebungen* (für Anfänger). Freitag 6—8. Tit.-Prof. **Niggli.**
300. * *Italienische Lektüre: Ein Lustspiel.* Mittwoch 11—12. Derselbe.
301. * *La letteratura italiana nel settecento.* 2-stündig Derselbe.
302. *Esthétique littéraire: partie historique.* Lundi, mercredi 9—10. Prof. **Michaud.**

303. *Explication d'auteurs français*. Mardi, vendredi
9—10. Prof. **Michaud**.
304. *Rhétorique et versification II*. Jeudi 9—10. Le même.
305. *Histoire de la littérature française au 17^e siècle*.
Samedi 8—10. Le même.
306. *Séminaire de français moderne: Exercices et
répétitions*. Mercredi 10—11. Le même.
307. *Einführung ins Russische*. Lektüre von Augen-
bergs russischem Lesebuch. 2-stündig. Tit.-Prof. **Brunnhofer**.
308. *Zweiter russischer Kurs*. Unregelmässige Zeit-
wörter und Vidi. Lektüre einer Novelle von
Tschechoff. 2-stündig. Derselbe.
309. *Russisch-deutsche Uebungen für Russen, Letten,
Polen und Bulgaren*. 2-stündig. Derselbe.
310. *Die Kulturzentren Kleinasiens im Altertum
und Mittelalter: Ephesus, Smyrna, Miletos,
Tyana und andere*. 2-stündig. Derselbe.
311. * *Brahmanismus und Buddhismus*. 1-stündig
(unentgeltlich). Derselbe.
312. * *Allgemeine Geschichte des Mittelalters*. Montag,
Dienstag, Donnerstag, Freitag 3—4. Prof. **Woker**.
313. * *Allgemeine Geschichte der neueren Zeit von
der Reformation bis zur französischen Revo-
lution*. Montag, Dienstag, Donnerstag, Freitag 4—5. Derselbe.
- Historisches Seminar:
314. a) *Abteilung für Quellenkunde und Arbeiten
nach den Quellen*. Montag von 7 Uhr abends an. Derselbe.
315. b) *Besprechungen aus dem Gebiet der neueren
Kolonialgeschichte*. Mittwoch v. 7 Uhr abends an. Derselbe.
316. * *Der Feldzug der Verbündeten gegen Frank-
reich 1814 und 1815*. Freitag 6—7. Pd. **Feldmann**.
317. * *Friedrich der Grosse. Der Mann und sein
Staat*. Donnerstag 6—7. Pd. **Lessing**.
318. * *Schweizergeschichte von 1531—1798*. Montag,
Dienstag 5—6. Prof. **Tobler**.
319. * *Schweizergeschichte von 1798—1815*. Mittwoch,
Donnerstag 5—6. Derselbe.
320. * *Quellenkunde zur Schweizergeschichte*. (Fort-
setzung.) Freitag 7—9. Derselbe.
321. *Schweizergeschichtliches Seminar*. Samstag 8—10
(unentgeltlich). Derselbe.

322. * *Bernische Geschichte im 19. Jahrhundert.* Ein-
stündig. Pd. **Feller.**
323. *Interpretation von Urkunden.* 2-stündig. Prof. **Türler.**
324. *Paläographische Uebungen.* 2-stündig. Derselbe.
325. *Kunsthistorische Ausflüge* (in Verbindung mit
Prof. Weese). Samstag nachmittag. Prof. v. **Mülinen.**
326. *Malerei und Plastik in Deutschland von den
Anfängen bis zur Mitte des 19. Jahrhunderts.*
Dienstag, Freitag 5—6. Prof. **Weese.**
327. *Geschichte der deutschen Architektur im Zu-
sammenhang mit Kultur und Gesellschaft.*
Montag, Donnerstag 5—6. Derselbe.
328. *Seminar im Anschluss an die Vorlesungen.*
Donnerstag 3¹/₂—5. Derselbe.
329. *Kunsthistorische Ausflüge* (in Gemeinschaft mit
Prof. v. Mülinen). Samstag nachmittag. Derselbe.
330. * *Französische und niederländische Malerei des
XV. Jahrhunderts.* Montag, Donnerstag 6—7.
Pd. **Worringer.**
331. * *Wesen und Entwicklung der griechischen und
römischen Plastik.* Mittwoch 6—7. Derselbe.
332. * *Fortsetzung der Harmonielehre* (Modulationen,
Chromatik, Choraltechnik). 2-stündig. Pd. **Kurth.**
333. * *Kontrapunkt* (Forts.). 1-stündig. Derselbe.
334. * *Besprechung von Werken Joh. Seb. Bachs.* 2-std. Derselbe.
335. * *Collegium musicum* (gemeinsame Ausführung und
Besprechung von älteren Chor- und Kammermusik-
werken). 2-stündig (unentgeltlich). Derselbe.

Anmerkung. Nationalökonomie s. juristische Fakultät.
Kirchenmusik s. evangelisch-theologische Fakultät.

II. Abteilung.

336. *Kugelfunktionen II, mit Repetitorium.* Montag
7—9, Dienstag 7—8. Prof. **Graf.**
337. *Besselsche Funktionen II, mit Repetitorium.*
Dienstag 7—9, Mittwoch 11—12. Derselbe.
338. *Integralrechnung mit Repetitorium.* Montag 2—4,
Dienstag 8—9. Derselbe.

339. *Funktionentheorie II.* Freitag 10—12. Prof. **Graf.**
 340. *Renten- und Versicherungsrechnung.* 2-stündig. Derselbe.
 341. *Mathematisches Seminar.* Dienstag 6—7^{1/2}. Derselbe.
 342. * *Algebraische Analysis I.* Montag, Donnerstag
 3—4. Prof. **Ott.**
 343. * *Differentialrechnung.* Dienstag, Freitag 3—4. Derselbe.
 344. * *Analytische Geometrie der Ebene I.* Dienstag,
 Freitag 4—5. Derselbe.
 345. *Bahnbestimmung der Planeten und Kometen.*
 Dienstag, Donnerstag 5—6. Prof. **G. Huber.**
 346. *Theorie der algebraischen Flächen.* Dienstag,
 Mittwoch, Freitag 7—8. Derselbe.
 347. *Theorie und Anwendung der elliptischen Inte-*
grale. Mittwoch, Freitag 8—9. Derselbe.
 348. *Mathematisches Seminar (geometrische Rich-*
tung) in Verbindung mit Prof. Graf. Donnerstag
 4—5. Derselbe.
 349. *Wissenschaftliches Rechnen II: Anwendungen.*
 1-stündig. Pd. **Mauderli.**
 350. *Uebungen dazu,* nach Vereinbarung. Derselbe.
 351. *Einleitung in die Physik des Himmels.* 2-stündig. Derselbe.
 352. *Drei Lebensbilder aus der Geschichte der Astro-*
nomie: Kopernikus, Galilei und Kepler.
 1-stündig (öffentlich). Derselbe.
 353. *Elemente der darstellenden Geometrie.* Montag,
 Mittwoch, Freitag 7—8, Donnerstag 8—9. Prof. **Benteli.**
 354. *Praktische Geometrie II: Meist Uebungen auf*
dem Terrain. Mittwoch 2—5. Derselbe.
 355. *Zentralprojektion.* 2-stündig. Prof. **Crelier.**
 356. *Nichteuklidische Geometrie.* 2-stündig. Derselbe.
 357. *Unterrichtsfragen aus der Geometrie.* 1-stündig. Derselbe.
 358. *Die Konstanten der Makehamschen Ueberlebens-*
ordnung. Nach Uebereinkunft. Prof. **Moser.**
 359. *Mathematisch - versicherungswissenschaftliches*
Seminar. 1—2-stündig. Derselbe.
 360. *Methode der kleinsten Quadrate.* 2-stündig. Pd. **Bohren.**
 361. *Zahlentheorie* (Fortsetzung). 3-stündig. Pd. **Berliner.**
 362. * *Experimental - Physik I* (Allgemeine Physik,
 Akustik, Optik). Täglich 9—10. Prof. **Forster.**
 363. * *Wärmelehre* (Schluss). Montag 5—6 (öffentlich). Derselbe.

364. * *Repetitorium der Physik.* 2-stündig. Prof. **Forster.**
365. * *Theoretisch-praktischer Kurs der Photographie* mit besonderer Berücksichtigung der Mikrophotographie, der Farbenphotographie und der Spectrophotographie. Donnerstag 3—5. Derselbe.
366. *Physikalisches Praktikum.* Samstag 2—6. Derselbe.
367. *Thermodynamik.* Montag 9—10, Mittwoch 9—11, Freitag 9—10. Prof. **Gruner.**
368. *Elektronentheorie II.* Donnerstag 9—11. Derselbe.
369. *Moderne Probleme der theoretischen Physik.* Montag 6—7. Derselbe.
370. *Seminar für theoretische Physik.* Nach Vereinbarung. Derselbe.
371. *Grundzüge der Elektrotechnik.* Dienstag 6—7. Pd. **Blattner.**
372. * *Die meteorologischen Faktoren und ihre Beobachtung.* 1-stündig. Pd. **Luterbacher.**
373. *Anorganisch-chemisches Praktikum.* Täglich 8 bis 12, 2—6 (Samstag 8—12). Prof. **Kohlschütter.**
374. *Chemisches Praktikum für Mediziner.* Mittwoch, Donnerstag 2—6. Derselbe.
375. *Physikalische Chemie.* Dienstag, Donnerstag 11—12. Derselbe.
376. *Kolloquium über anorganische Chemie.* 1-stündig. Derselbe.
377. *Elektrochemie der Gase.* Freitag 11—12. Derselbe.
378. *Analytische Chemie.* Montag, Dienstag 6—7, Donnerstag 8—9. Prof. **Ephraim.**
379. *Chemie der Komplexverbindungen.* Mittwoch 6—7. Derselbe.
380. *Gasanalytisches Praktikum.* Samstag 9—12. Derselbe.
381. *Repetitorium der anorganischen Chemie* für Mediziner und Lehramtskandidaten. 1-stündig. Tit.-Prof. **Mai.**
382. *Organische Chemie I.* Montag bis Freitag 10—11, Freitag 5—6. Prof. **Tambor.**
383. *Repetitorium der organischen Chemie I.* Freitag 6—7. Derselbe.
384. *Organisch-chemisches Praktikum.* Täglich 8—12, 2—6 (Samstag 8—12). Derselbe.
385. *Arbeiten im Laboratorium für physikalisch-chemische Biologie.* Ganz- oder halbtägiges Praktikum. Frl. Pd. **Woker.**

386. *Kurs für die Untersuchung der Körperflüssigkeiten (Harn, Blut, Milch usf.)*. 4-stündig. Frl. Pd. **Woker.**
387. *Theorie der Lebenserscheinungen*. 1—2-stündig. Dieselbe.
388. *Immunochemie*. 1-stündig. Dieselbe.
389. *Katalyse und Löslichkeitsbeeinflussung mit besonderer Berücksichtigung ihrer Rollen in der Biologie*. 1-stündig. Dieselbe.
390. *Chemie der Nahrungs- und Genussmittel II*. 2-stündig. Prof. **Schaffer.**
391. *Technologie der Lebensmittelgewerbe*. Nach Vereinbarung. Derselbe.
392. * *Botanik II (Phanerogamen)*. Dienstag, Donnerstag, Freitag, Samstag 7—8 und Exkursionen Samstag nachmittags. Prof. **Fischer.**
393. * *Pharmazeutische Botanik*. Montag, Donnerstag 6—7. Derselbe.
394. *Repetitorium der Botanik*. Dienstag 6—7. Derselbe.
395. * *Demonstrationen im botanischen Garten*. Dienstag 5—6 (öffentlich). Derselbe.
396. * *Uebungen im Pflanzenbestimmen* mit Erläuterung der wichtigsten einheimischen Phanerogamenfamilien. Montag 3—5. Derselbe.
397. *Mikroskopischer Kurs für Anfänger II* (Anatomie und Morphologie der Phanerogamen), gemeinschaftlich mit Pd. Dr. Rytz. Freitag 3—5. Derselbe.
398. *Arbeiten im botanischen Institut*. Vollpraktikum täglich (ausser Samstag nachmittag) 8—12, 2—6. Halbpraktikum an festzustellenden Vormittagen (ausser Mittwoch). Derselbe.
399. * *Pflanzengeographie der Schweiz*. 3-stündig. Pd. **Rytz.**
400. *Vergleichende Anatomie der Wirbeltiere*. Montag bis Freitag 8—9. Prof. **Studer.**
401. *Zoologie II: Die Chordonier* (Tunikaten und Vertebraten). Montag, Dienstag, Donnerstag, Freitag 11—12. Derselbe.
402. *Zoologische Uebungen für Anfänger*, in Gemeinschaft mit Pd. Dr. Baumann. Dienstag 2¹/₂—5. Derselbe.
403. *Zoologische Arbeiten für Vorgerückte*. Halb- bis ganztägig. Derselbe.

404. * *Ausgewählte Kapitel aus der Bionomie und Biologie der Tiere.* (Das Wichtigste aus der neueren Vererbungslehre. — Der verändernde Einfluss der Domestikation.) Samstag 11—12. Prof. **Göldi.**
405. * *Der Stamm der Arthropoden.* (Morphologie und Systematik der *Tracheaten.*) Samstag 10—11. } abwechselnd Derselbe.
406. * *Fauna der Schweiz. Wirbellose:* Fortsetzung der Insekten. Samstag 10—11 (unentgeltlich). } Derselbe.
407. * *Tiergeographie: Die geographische Verbreitung der Haustiere.* Montag 4—5. Derselbe.
408. * *Entomologische Bestimmungsübungen* in Verbindung mit Exkursionen (unentgeltlich). Derselbe.
409. * *Ausgewählte Kapitel aus der Biologie des Süßwassers und des Meeres.* 2-stündig. Pd. **Baumann.**
410. * *Hydrobiologischer Bestimmungskurs, verbunden mit Referierübungen und Exkursionen.* An einem Nachmittag. Derselbe.
411. * *Prähistorische Anthropologie der Schweiz. Menschen und Kultur der Steinzeit.* 1-stündig (unentgeltlich). Pd. **Schwerz.**
412. *Mineralogie.* Montag, Dienstag, Donnerstag 5—6. Prof. **Hugi.**
413. *Mineralogisch-petrographische Uebungen.* Mittwoch, Freitag 2—5. Derselbe.
414. *Spezielle Petrographie.* Freitag 10—11. Derselbe.
415. *Mikroskopisch-petrographisches Praktikum.* Halbtägig. Für Vorgerücktere nach Vereinbarung. Derselbe.
416. *Uebungen im mikroskopischen Bestimmen von Mineralien und Gesteinen.* Halbtägig. Derselbe.
417. * *Allgemeine Geographie I: Physikalische Geographie.* Montag, Dienstag 2—3, Mittwoch 4—5. Prof. **Walser.**
418. * *Länderkunde von Asien.* Donnerstag 2—3, Freitag 2—3, 5—6. Derselbe.
419. *Geographisches Seminar: abwechselnd kartenkundliche Uebungen (für Anfänger) und Kolloquium (für Vorgerückte).* Mittwoch 5—7. Derselbe.
420. *Geographische Exkursionen* (in Verbindung mit Pd. Nussbaum). Derselbe.
421. * *Wirtschaftsgeographie der Alpenländer.* Donnerstag 5—6. Derselbe.

422. *Völkerkunde von Süd- und Ostasien (Indien, Indonesien, China)*. Dienstag 5—6. Pd. **Zeller**.
423. *Demonstrationen in der Ethnographischen Sammlung des Historischen Museums I: Asien, Australien, Ozeanien*. Donnerstag 5—6. Derselbe.
424. *Formenkunde der Schweiz*. 1-stündig. Pd. **Nussbaum**.

Anmerkung. Die Vorlesungen über *Geologie* werden später angekündigt.

Lehramtsschule.

I. 1.

425. *Systematische Pädagogik auf experimentell-psychologischer Grundlage I*. Dienstag, Mittwoch, Donnerstag 7—8 abends. **N. N.**
426. *Geschichte der deutschen Literatur von ihren Anfängen bis ins 13. Jahrhundert*. Dienstag bis Donnerstag 7—8 vormittags. Prof. **Vetter**.
427. *Mittelhochdeutsche Uebungen (Bachmanns Lesebuch)*. Dienstag, Donnerstag 9—10. Derselbe.
428. *Grammaire française et exercices*. Montag 7—9, Freitag 8—9. Lektor **Bessire**.
429. *Explication d'auteurs français*. Dienstag, Freitag 9—10. Prof. **Michaud**.
430. *Einführung in die englische Sprache (Abteilung A)*. Donnerstag 11—12, Samstag 10—12. Tit.-Prof. **Künzler**.
431. *Repetitorium der Formenlehre und leichtere Lektüre englischer Prosa (Abteilung B: Vorgerückte)*. Montag 8—9, Donnerstag 10—11, Mittwoch 2—3. Derselbe.
432. *Formenlehre der italienischen Sprache mit Uebungen I*. Freitag 6—8. Tit.-Prof. **Niggli**.
433. *Lektüre: Ein Lustspiel*. Mittwoch 11—12. Derselbe.
434. *Allgemeine Geschichte des Mittelalters*. Montag, Dienstag, Donnerstag, Freitag 3—4. Prof. **Woker**.
435. *Schweizergeschichte von 1531—1798*. Montag, Dienstag 5—6. Prof. **Tobler**.

436. *Allgemeine Geographie I* (Physikalische Geographie). Montag, Dienstag 2—3, Mittwoch 4—5. Prof. **Walser**.
437. *Turnen*: Knabenturnen, 5. u. 6. Turnjahr; Mädchenturnen, 5. und 6. Turnjahr. Montag, Donnerstag 6—7. Turnlehrer **Widmer**.

I. 3.

438. *Allgemeine Anatomie und Physiologie des Menschen*. Montag 8—9, Dienstag, Freitag 9—10. Pd. **Vannod**.
439. *Methodik des Sekundarschulunterrichts*. Montag, Donnerstag 6—7. Lektor **Fischer**.
440. *Lehrübungen in Schulklassen*. Nach Verabredung. Derselbe.
441. *Ueberblick über die Geschichte der deutschen Literatur im 18. Jahrhundert von Gottsched bis zu Schillers Tod*. Montag bis Donnerstag 11—12. Prof. **Maync**.
442. *Uebungen im deutschen Aufsatz*. 2-stündig. Prof. **Vetter**.
443. *Grammaire française et exercices*. Dienstag 8—9, Mittwoch, Donnerstag 7—8. Lektor **Bessire**.
444. *Histoire de la littérature française au XVII^e siècle*. Samstag 8—10. Prof. **Michaud**.
445. *Rhétorique et versification II*. Donnerstag 9—10. Derselbe
446. *Englische Syntax mit Uebungen*. Mittwoch 8—9. Tit.-Prof. **Künzler**.
447. *Grammatische Uebungen, Lektüre eines modernen Schriftstellers* (Abteilung A und B zusammen). Freitag 8—9, 11—12. Derselbe.
448. *Geschichte der italienischen Literatur: Dante und seine Zeit*. Dienstag, Donnerstag 10—11. Prof. **Jaberg**.
449. *Italienische Lektüre*. Samstag 10—11. Derselbe.
450. *Allgemeine Geschichte der neuern Zeit*. Montag, Dienstag, Donnerstag, Freitag 4—5. Prof. **Woker**.
451. *Schweizergeschichte von 1798—1815*. Mittwoch, Donnerstag 5—6. Prof. **Tobler**.
452. *Geographie von Asien*. Donnerstag 2—3, Freitag 2—3, 5—6. Prof. **Walser**.
453. *Turnen*: Knabenturnen, 8. Turnjahr; Mädchenturnen, 8. Schuljahr. Dienstag, Freitag, 6—7. Turnlehrer **Widmer**.

II. 1.

454. *Pädagogik* (s. Abteilung I).
455. *Neuhochdeutsche Grammatik mit Uebungen.*
Dienstag 10—11. Prof. **Tobler.**
456. *Lektüre von Schriftstellern des 18. Jahrhunderts.*
Donnerstag 10—11, Samstag 11—12. Derselbe.
457. *Algebraische Analysis I.* Montag, Donnerstag
3—4. Prof. **Ott.**
458. *Goniometrie und ebene Trigonometrie.* Montag,
Donnerstag 4—5. Derselbe.
459. *Mathematische Uebungen.* Mittwoch 11—12. Derselbe.
460. *Elemente der darstellenden Geometrie.* Montag,
Mittwoch, Freitag 7—8, Donnerstag 8—9. Prof. **Benteli.**
461. *Experimental-Physik I* (Allgem. Physik, Akustik,
Optik). Täglich 9—10. Prof. **Forster.**
462. *Mineralogie.* Montag, Dienstag, Donnerstag 6—7. Prof. **Hugi.**
463. *Gesteinslehre.* Freitag 10—11. Derselbe.
464. *Farbenlehre mit praktischen Uebungen.* Dienstag
2—5. Zeichenlehrer **Ritter.**
465. *Naturzeichnen (Botanisches).* Dienstag 7—9. Derselbe.
466. *Freie Perspektive.* Samstag 7—9. Zeichenlehrer **Dachselt.**
467. *Turnen* (s. Abteilung I). Turnlehrer **Widmer.**

II. 3.

468. *Anatomie und Physiologie* (s. Abteilung I). Pd. **Vannod.**
469. *Methodik* (s. Abteilung I). Lektor **Fischer.**
470. *Differentialrechnung.* Dienstag, Freitag 3—4. Prof. **Ott.**
471. *Analytische Geometrie I.* Dienstag, Freitag 4—5. Derselbe.
472. *Mathematische Uebungen.* Samstag 11—12. Derselbe.
473. *Praktische Geometrie. Uebungen auf dem Ter-
rain.* Mittwoch 2—5. Prof. **Benteli.**
474. *Botanik: Phanerogamen.* Dienstag, Donnerstag,
Freitag, Samstag 7—8. Prof. **Fischer.**
475. *Uebungen im Pflanzenbestimmen.* Montag 3—5. Derselbe.

476. *Systematische Zoologie der Chordonier* (Tunicaten und Wirbeltiere). Montag, Dienstag, Donnerstag, Freitag 11—12. Prof. **Studer.**
477. *Geologie*. Dienstag, Freitag 8—9. N. N.
478. *Naturzeichnen (Zoologisches und Landschaft)*. Donnerstag 2—4. Zeichenlehrer **Ritter.**
479. *Technisches Zeichnen*. Mittwoch 7—9. Zeichenlehrer **Dachselt.**
480. *Wandtafelübungen:*
a) *Ornament*. Mittwoch 10—11. Derselbe.
b) *Skizzierübungen*. Mittwoch 11—12. Derselbe.
481. *Turnen* (s. Abteilung I). Turnlehrer **Widmer.**

~~~~~

## Akademische Preisaufgaben.

---

Von den im Jahre 1913 fälligen Preisaufgaben wurde folgende gelöst:  
**Philosophische Fakultät (I. Abt.):** « Geschichte des Haslitalles bis zur Reformation. » Der Verfasser, Herr cand. phil. *Gottlieb Kurz* von Vechigen, erhielt den ersten Preis.

Die **Haller-Medaille** erhielt Herr Dr. med. *Ernst Häberli* von Münchenbuchsee.

---

### Preis Aufgabe, fällig auf den 1. August 1914.

**Eduard Adolf Stein-Preis** (veterinär-medizinische Fakultät): Bau und Funktion der Iris bei den Haustieren.

---

### Preisaufgaben, fällig auf den 1. Oktober 1914.

**Katholisch-theologische Fakultät:** Inwiefern sind die vatikanischen Dekrete vom 18. Juli 1870 durch Erlasse der Nachfolger Pius IX. zur Anwendung gebracht worden?

**Juristische Fakultät:** Das kantonale Finanzreferendum, geschichtlich und dogmatisch dargestellt.

**Veterinär-medizinische Fakultät:** Kritische biometrische Studien über den Zusammenhang der Körperform und Leistung bei unsern schweizerischen Rinderrassen.

**Philosophische Fakultät (I. Abteilung):** Jean Paul soll als Vorläufer der Romantik gekennzeichnet und seine höchst eigenartige historische Mittelstellung zwischen dieser und dem Sturm und Drang aufgezeigt werden.

**Philosophische Fakultät (II. Abteilung):** *a)* Die nördliche Kalkkette der Voralpen in der Gegend von Schimberg, Amt Entlebuch, und ihr Verhältnis zum tertiären Vorland. *b)* Es sind neue Tatsachen beizubringen über den Zusammenhang zwischen Molekularvolumen und Konstitution anorganischer Verbindungen.

**Lazaruspreis:** Die Entwicklung der Theorien vom Ursprung der Sprache.

---

**Preisaufgabe, fällig auf den 1. August 1915.**

**Eduard Adolf Stein-Preis** (philosophische Fakultät, II. Abteilung): Es sollen experimentelle Versuche über Kälteaberrationen von Schmetterlingen gemacht werden in der Weise, dass an der Stelle von Laboratoriumsversuchen die Puppen von Ebenenbewohnern in Höhenstationen von 2500—3500 Metern zur Entwicklung gebracht werden. Das Ergebnis soll zur Kontrolle der bisher gemachten Laboratoriumsversuche dienen.

---

**Preisaufgaben, fällig auf den 1. Oktober 1915.**

**Evangelisch-theologische Fakultät:** Hat Lukas die paulinischen Briefe gekannt?

**Juristische Fakultät:** Der Schutz des Berufsgeheimnisses im schweizerischen Straf- und Prozessrecht.

**Medizinische Fakultät:** Es sollen die Störungen im Fettstoffwechsel der parenchymatösen Organe mittelst intravitale Fettfärbung untersucht werden.

**Philosophische Fakultät (I. Abteilung):** Es soll eine Untersuchung angestellt werden über das Alter des Avalokita sūtra im Mahāvastu, Band II, 293—397 und die Spuren einer ältern Fassung dieses Textes in Çānti-devas Çikshāsamuccaya.

**Philosophische Fakultät (II. Abteilung):** Historisch-kritische Untersuchung über die Transzendenz von  $\varepsilon$  und  $\pi$ .

---

Jede Arbeit muss ein Merkwort tragen und von einem versiegelten Umschlag begleitet sein, der als Aufschrift dasselbe Merkwort zeigt und den Namen des Verfassers enthält. Die Arbeiten sind dem Dekan der betreffenden Fakultät einzureichen.

---

**Studienpläne** für alle Fakultäten, sowie für die Lehramtsschule und Kandidaten der Journalistik, ferner die Reglemente für das **theologische Seminar**, für die **juristischen Seminare** (romanistisches, germanistisches, kriminalistisches Seminar, Seminar für Volkswirtschaft und Konsularwesen, statistisches Seminar) und für die **Seminare der philosophischen Fakultät** (historisches, philologisches, romanisches, englisches, deutsches, philosophisches, kunsthistorisches, mathematisches und mathematisch-versicherungswissenschaftliches Seminar) können beim Hochschulverwalter und beim Pedell der Universität eingesehen, bzw. bezogen werden.

Den Angehörigen der Universität stehen folgende Bibliotheken zur Verfügung:

**a. Stadtbibliothek (Stadt- und Hochschulbibliothek).** Geöffnet Werktags: die *Ausleihe* (mit Katalog) von 10—12, 2—4 Uhr, der *Lesesaal* (über 1000 Zeitschriften und Handbibliothek) von 9—12, 2—7, Samstags bis 5 Uhr.

Bei der Immatrikulation wird ein einmaliger Beitrag von 5 Fr. obligatorisch erhoben. Auskultanten zahlen einen Jahresbeitrag von 5 Fr.

**b. Schweizerische Landesbibliothek.** Enthält nur Helvetica. Benutzung für jedermann unentgeltlich. Lesezimmer geöffnet Werktags von 10—12, 2—7 Uhr. Ausleihe der Bücher von 10—12, 2—4 Uhr.

Das **Kunst-Museum** ist geöffnet Sonntags von 10<sup>1/2</sup>—12 und 1—4 Uhr, an den übrigen Tagen von 9—12 und 1—5 Uhr. Die Studierenden der Universität haben gegen Vorweisung ihrer Legitimationskarten freien Eintritt; diese Vergünstigung bezieht sich jedoch nicht auf die veranstalteten Extra-Ausstellungen.

Das **historische Museum** (Kirchenfeld) ist geöffnet Dienstag und Samstag von 2—4 Uhr, Sonntag von 10<sup>1/2</sup>—12, 2—4 Uhr, für Studierende jederzeit gegen Vorweisung der Legitimationskarte.

Das **städtische Museum für Naturgeschichte** (Waisenhausstrasse) ist Dienstag und Samstag von 3—5 Uhr und Sonntag von 10<sup>1/2</sup>—12 Uhr geöffnet, für Studierende jederzeit gegen Vorweisung der Legitimationskarte.

---