

57

UNIVERSITÄT BERN
VORLESUNGEN
IM WINTERSEMESTER
1933/34



DAUER DER IMMATRIKULATION: 16. OKT.—15. NOV. 1933

DAUER DER VORLESUNGEN: 24. OKT. 1933—3. MÄRZ 1934

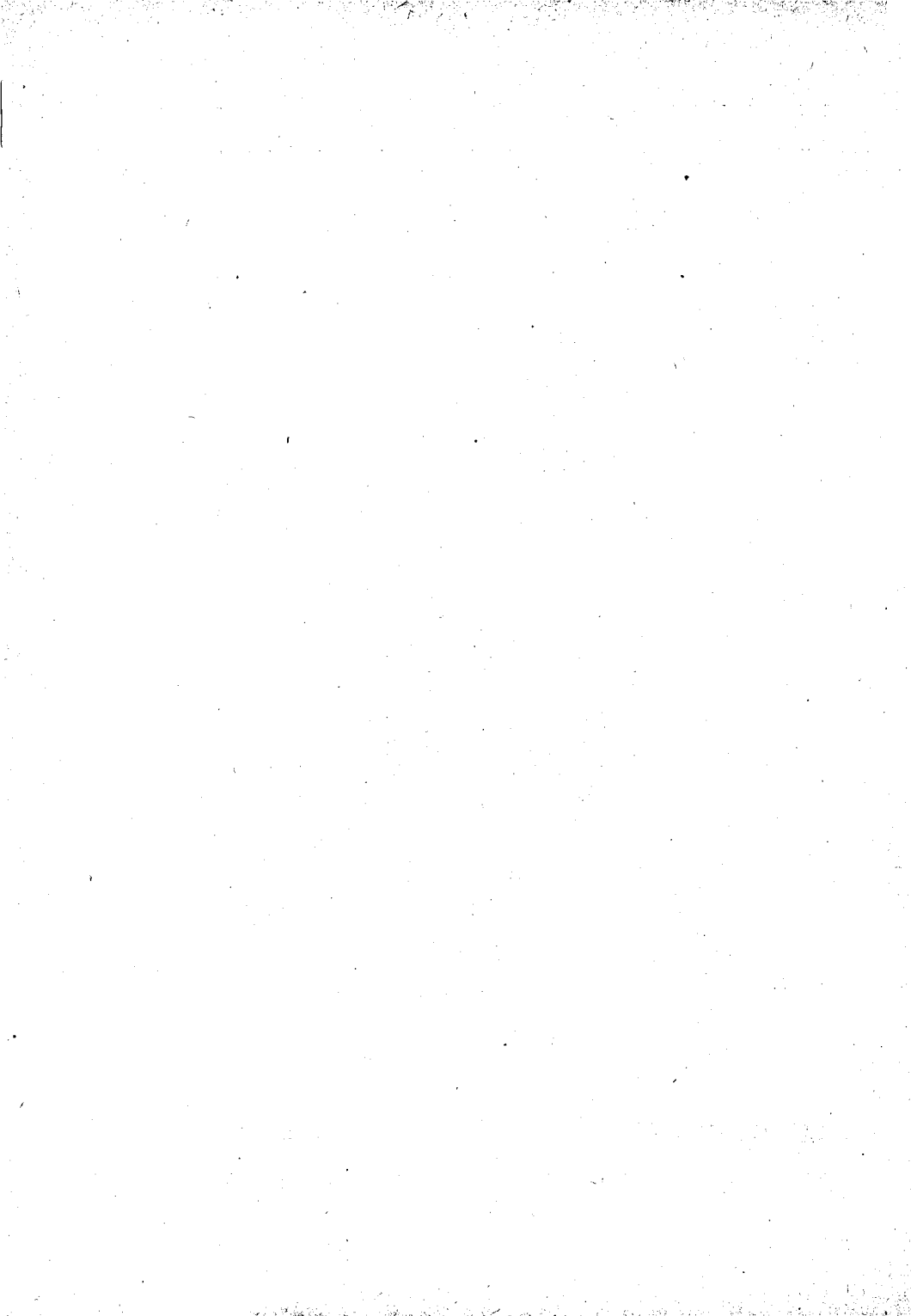

UNIVERSITÄT BERN
VORLESUNGEN
IM WINTERSEMESTER
1933/34



DAUER DER IMMATRIKULATION: 16. OKT.—15. NOV. 1933

DAUER DER VORLESUNGEN: 24. OKT. 1933—3. MÄRZ 1934

Bemerkungen.

Das Kollegiangeld beträgt, soweit nicht Ausnahmen bestehen, Fr. 5.— für die Semesterstunde. Die Ansätze sind im Kassazimmer angeschlagen.

Studienpläne können in der Kanzlei der Universität bezogen werden.

Den Angehörigen der Universität stehen folgende Bibliotheken zur Verfügung:

a. Stadtbibliothek (Stadt- und Hochschulbibliothek). Geöffnet Werktags; die *Ausleihe* (mit Katalog) von 10—12, 14—16 Uhr, der *Lesesaal* (über 1500 Zeitschriften und Handbibliothek) von 9—12, 14—19, Samstags bis 17 Uhr. Ausserdem Dienstags und Freitags von 20—22 Uhr.

Bei der Immatrikulation wird ein einmaliger Beitrag von 5 Fr. obligatorisch erhoben. Auskultanten zahlen einen Jahresbeitrag von 5 Fr.

b. Schweizerische Landesbibliothek. Enthält nur Helvetica. Benutzung für jedermann unentgeltlich. Lesezimmer geöffnet Werktags von 10—12, 14—19 Uhr. Ausleihe der Bücher von 10—12, 14—16 Uhr.

c. Schweizerische Volksbibliothek (Oeffentliche Stiftung), Hauptstelle Bern (Hallerstrasse 58). Einzelausleihe von **Berufs- und Fachliteratur** für jedermann: **Vormittags**, Dienstag bis Samstag 10—12 Uhr; **Nachmittags**, Montag 13—16, Dienstag und Donnerstag 16—19 Uhr (Verfasser- und Sachkatalog allgemein zugänglich; gedruckte Kataloge käuflich).

Das **Kunst-Museum** ist geöffnet Sonntags von 10¹/₂—12 und 13—16 Uhr, an den übrigen Tagen von 9—12 und 13—17 Uhr. Die Studierenden der Universität haben gegen Vorweisung ihrer Legitimationskarten freien Eintritt; diese Vergünstigung bezieht sich jedoch nicht auf die veranstalteten Extra-Ausstellungen.

Das **bernische historische Museum** (Kirchenfeld) ist für Studierende gegen Vorweisung der Legitimationskarte während der Besuchszeit unentgeltlich geöffnet.

Das **städtische Museum für Naturgeschichte** (Waisenhausstrasse) ist Dienstag und Samstag 15—17 Uhr und Sonntag von 10¹/₂—12 Uhr geöffnet, für Studierende jederzeit unentgeltlich gegen Vorweisung der Legitimationskarte.

Konservatorium für Musik in Bern, Kirchgasse 24, Telephon Bollwerk 30 18. Sprechstunde des Direktors: Mittwoch 16—17 Uhr. Das Sekretariat ist geöffnet: An Wochentagen mit Ausnahme von Samstag 15—18 Uhr.

Die Studienbibliothek des Konservatoriums für Musik steht den immatrikulierten Hörern der musikwissenschaftlichen Vorlesungen und Übungen gegen **Entrichtung eines Semesterbeitrages von Fr. 3.** — zur Benützung offen.

Schweiz. Zentralstelle für Hochschulwesen, Bern, Laupenstr. 9, Auskunft über in- und ausländische Hochschulen.

1. EVANGELISCH-THEOLOGISCHE FAKULTÄT.

1. **Allgemeine Religionsgeschichte I: Phänomenologie.* Montag, Donnerstag 17—18. Prof. **Haller**
2. *Geschichte der alttestamentlichen Literatur.* Montag, Donnerstag 16—17, Mittwoch, Freitag 10—11. Derselbe
3. *Erklärung von Jesaja 1—36.* Dienstag, Mittwoch, Freitag 11—12. Derselbe
4. *Einführung in die neutestamentliche Wissenschaft.* Einstündig in zu verabredender Zeit. Prof. **Michaelis**
5. *Erklärung der synoptischen Evangelien.* Montag, Dienstag, Mittwoch, Freitag 11—12. Derselbe
6. *Spezielle Einleitung in das Neue Testament.* Montag, Freitag 9—10, Montag 15—16. Derselbe
7. *Neutestamentliche Theologie I.* Montag, Freitag 10—11. Derselbe
8. *Geschichte der alten Kirche.* Montag bis Freitag 8—9. Prof. **Hoffmann**
9. *Dogmengeschichte II (Vom Konzil zu Nicaea bis zum Ende des Mittelalters).* Montag, Dienstag, Donnerstag 9—10. Derselbe
10. *Schweizerische Kirchengeschichte im 19. und 20. Jahrhundert.* Montag 10—11. Pd. **Strasser**
11. *Hugenottengeschichte.* Donnerstag 10—11. Derselbe
12. *Dogmatik II.* Dienstag bis Freitag 8—9. Prof. **Werner**
13. *Die Entwicklung der protestantischen Dogmatik seit Albrecht Ritschl.* Montag 8—9, Donnerstag 10—11. Derselbe
14. *Geschichte der neuern Philosophie I.* Mittwoch, Donnerstag 9—10. Derselbe
15. *Kirchen- und Sektenkunde I.* Montag 11—12 und 15—16. Prof. **Lienhard**

Anmerkung. Zu den mit * bezeichneten Vorlesungen können sich auch Auskultanten ohne weiteres eintragen, zu den übrigen nur mit Erlaubnis des betreffenden Dozenten.

16. *Sozialethik II. Christentum u. Staat als ethisches Problem.* Mittwoch, Freitag 9—10. Prof. Eymann
17. **Von der Bestimmung des Menschen.* Donnerstag 18—19. (Für Hörer aller Fakultäten.) Derselbe
18. **Gemeinsame Lektüre und Besprechung von ethischen Schriften Fichtes.* 1stündig. (Für Hörer aller Fakultäten.) Privatissime und gratis. Derselbe
19. *Liturgik.* Dienstag, Mittwoch 10—11. Prof. Schädelin
20. *Didaktik und Methodik des Religionsunterrichts.* Montag, Freitag 18—19. Lektor Kasser
21. **Die geschichtliche Entwicklung und liturgische Aufgabe der Orgelmusik im evangelisch-reformierten Gottesdienst.* Donnerstag 11—12. (Für Hörer aller Fakultäten.) Prof. Graf

Seminar.

22. *Alttestamentliches Proseminar: Leben Jeremias.* Dienstag 9—11. Prof. Haller
23. *Alttestamentliche Sozietät: Jeremia-Dichtungen.* Am ersten Montag im Monat, 19 Uhr. (Privatissime und gratis.) Derselbe
24. *Neutestamentliches Seminar (Paulinische Probleme).* Montag 16—18. Prof. Michaelis
25. *Kirchengeschichtliches Seminar (Quellen aus der Neuzeit).* Dienstag 15—17. Prof. Hoffmann
26. *Systematisches Seminar: Das christologische Problem.* Freitag 16—18. Prof. Werner
27. *Homiletisches Seminar.* Samstag 8—10. Prof. Schädelin
28. *Katechetisches Seminar.* Dienstag 15—17. Derselbe
29. *Praktikum für kirchliches Orgelspiel.* Für evangelisch-reformierte Theologen mit Klavierbildung. Freitag 14—16. (Gratis.) Prof. Graf

2. KATHOLISCH-THEOLOGISCHE FAKULTÄT.

30. *Einleitung in das Alte Testament.* Montag 10—12. Prof. Küppers
31. *Hebräisch für Anfänger.* Montag 14—15. Derselbe

32. *Erklärung des Römerbriefes*. Mittwoch, Donnerstags- tag 10—12. Prof. Gaugler
33. *Neutestamentliche Zeitgeschichte II*. Samstag 10—11. Derselbe
34. *Katechetik*. Freitag 10—12. Derselbe
35. *Kirchengeschichte: Altertum II*. Dienstag, Freitag 8—10. Prof. Küry
36. *Spezielle Liturgik*. Mittwoch 8—9. Derselbe
37. *Dogmatik II*. Montag, Dienstag 15—17. Prof. Gilg
38. *Augustin*. Donnerstag 17—19. Derselbe

Seminar.

39. *Alttestamentliches Seminar: Übungen zur Geschichte des Prophetismus in Israel*. Dienstag 10—12. Prof. Küppers
40. *Kirchengeschichtliches Seminar: Liturgische Texte*. Donnerstag 8—10. Prof. Küry
41. *Kirchenrechtliche Übungen*. Mittwoch 9—10. Derselbe
42. *Anselm v. Canterbury: Proslogion*. Freitag 17—19. Prof. Gilg
43. *Homiletische Übungen (Kasualreden)*. Samstag 11—12. Prof. Gaugler

3. JURISTISCHE FAKULTÄT.

44. *Römisches Privatrecht: Allgemeine Lehren*. Dienstag bis Freitag 10—11. Prof. Tuor
45. *Römisches Privatrecht: Personen-, Familien- und Erbrecht*. Dienstag bis Freitag 11—12. Derselbe
46. *Romanistisches Seminar* (besonders für Anfänger). Alle 14 Tage Samstag 10—12. Derselbe
47. *Deutsche und schweizerische Rechtsgeschichte*. Montag, Dienstag, Donnerstag, Freitag 9—10. Prof. Fehr
48. *Bank- und Börsengeschäfte, Wechsel- und Checkrecht*. Montag, Donnerstag 10—11. Derselbe
49. *Übungen im Handelsrecht mit schriftlichen Arbeiten*. Montag 17—19. Derselbe
50. *Bernische Rechtsgeschichte (Staatsrecht)*. Mittwoch, Donnerstag 14—15. Prof. Rennefahrt
51. *Lesen bernischer Rechtsquellen*. Donnerstag 15—16. Derselbe

52. *Schweizer. Obligationenrecht: Allgemeiner Teil.* Montag bis Donnerstag 8—9. Prof. **Guhl**
53. *Schweizer Privatrecht: Familienrecht.* Montag bis Donnerstag 9—10. Derselbe
54. *Übungen im schweizerischen Privatrecht.* Freitag 16—18. Derselbe
55. *Schweizerisches Privatrecht: Allgemeiner Teil und Personenrecht.* Montag, Dienstag 16—17, Freitag 8—10. Prof. **Homberger**
56. *La formation des obligations d'après le C. O.* Lundi 16—18. Prof. **Mouttet**
57. *Bernisches Zivilrecht (E. G. zum Z. G. B.).* 2stündig. Pd. **Flückiger**
58. *Internationales Privatrecht (vom schweizerischen Standpunkt).* Montag, Dienstag 16—17. Prof. **Beck**
59. *Praktische Übungen im schweizerischen Privatrecht.* Mittwoch 16—18. Derselbe
60. *Schweizerisches Versicherungsvertragsrecht: Die einzelnen Versicherungszweige.* Montag, Dienstag 14—15. (Verschiebung möglich.) Pd. **Koenig**
61. *Versicherungsrechtliche Übungen.* 1stündig. Derselbe
62. *Code civil suisse: Droit des personnes et de la famille.* Jeudi 16—18. Pd. **Comment**
63. *Procédure pénale bernoise: Exercices pratiques.* Mercredi 17—19. Le dit
64. *I diritti reali nella legislazione ticinese.* Venerdì dalle 18 alle 19 (ogni quindici giorni). Prof. **de Filippis**
65. *Capitoli scelti di procedura civile ticinese.* Sabato dalle 9 alle 11 (ogni quindici giorni). Lo stesso
66. *Introduzione allo studio del diritto (ripetizioni).* Lunedì 18—19. Lettore **Madonna**
67. *Strafrecht, allgemeiner Teil.* Montag bis Freitag 9—10. Prof. **Thormann**
68. *Bernisches Strafrecht.* Montag, Dienstag, Donnerstag 10—11. Derselbe
69. *Strafrechtspraktikum im kriminalistischen Seminar.* Dienstag 17—19. Derselbe

70. *Bundesstrafrecht und eidg. Nebenstrafgesetze.* Montag, Dienstag 16—17. Pd. **Lüthi**
71. *Kriminalistik (mit Besichtigungen).* Donnerstag 17—19. Derselbe
72. *Einführung in die Rechtswissenschaft (Enzyklopädie).* Dienstag bis Donnerstag 8—9. Prof. **Burckhardt**
73. *Bundesstaatsrecht.* Montag bis Freitag 15—16. Derselbe
74. *Staatsrechtliche Übungen.* Samstag 8—10. Derselbe
75. *Rechtsphilosophische Besprechungen.* Privatisime. Derselbe
76. *Marken-, Muster- und Modellrecht, unter Berücksichtigung der Bestimmungen gegen den unlauteren Wettbewerb.* Freitag 10—12. Prof. v. **Waldkirch**
77. *Die völkerrechtlichen Verhältnisse der Schweiz.* Mittwoch 10—11. Derselbe
78. *Übungen im Kirchenrecht.* Mittwoch 11—12. Derselbe
79. *Verwaltungsrecht des Kantons Bern.* Montag, Dienstag, Donnerstag 11—12, Mittwoch 10—12. Prof. **Blumenstein**
80. *Schweizerisches Steuerrecht.* Montag, Dienstag, Donnerstag 10—11. Derselbe
81. *Praktikum des Schuldbtreibungsrechts.* Donnerstag 16—18. Derselbe
82. *Bundeszivilprozessrecht.* Freitag 10—12. Prof. **Matti**
83. *Zivilprozesspraktikum.* Mittwoch 14—16. Derselbe
84. *Schweizerische Verkehrspolitik.* Montag, Mittwoch 18—19. Prof. **Volmar**
85. *Postrecht, II. Teil: Beförderung von Personen und Gepäck; Automobil- und Luftschiffahrtsrecht.* 1stündig. Pd. **Buser**
86. *Geschichte der Nationalökonomie.* Montag, Dienstag, Donnerstag, Freitag 16—17. Prof. **Amonn**
87. *Logik und Methodenlehre der Nationalökonomie.* Mittwoch 16—17. Prof. **Amonn**
88. *Proseminar.* Montag 10—12. Derselbe
89. *Seminar.* Mittwoch 9—11. Derselbe

- 90a. *Grundzüge der praktischen Nationalökonomie.*
Montag und Dienstag 17—18, Mittwoch und
Donnerstag 16—17. Prof. König
- 90b. *Die Entwicklung der wirtschafts- und sozialpoli-
tischen Anschauungen und Gruppierungen
mit besonderer Berücksichtigung der korpore-
rativen Bewegung.* Freitag 18—19. Derselbe
- 90c. *Geschichte, Theorie und Technik der Statistik.*
Samstag 10—12. Derselbe
- 90d. *Seminar: Übungen.* Montag 8—10. Derselbe
91. **Einführung in die Soziologie (Allgemeine- und
Betriebssoziologie).* Mittwoch 18—19³⁰. Prof. Töndury
92. **Allgemeine Betriebswirtschaftslehre (Grundbe-
griffe und I. Teil).* Dienstag, Mittwoch, Don-
nerstag, Freitag 11—12. Derselbe
93. **Spezielle Betriebswirtschaftslehre des Bankge-
schäftes.* Montag 18—19³⁰. Derselbe
94. *Betriebswirtschaftliches Seminar.* Donnerstag
14—16. Derselbe
95. *Standortsprobleme schweizerischer Industrien.*
2stündig (mit Besichtigungen). Prof. Schwab
96. *Handels- und Verkehrspolitik der Schweiz im
19. Jahrhundert.* 2stündig. Derselbe
97. *Geschichte der sozialen Bewegung, II. Teil.* Mon-
tag 17—19. Prof. Marbach
98. *Grundlinien der wirtschaftlichen Theorie von
Karl Marx.* Donnerstag 17—19. Derselbe
99. *Einleitung in d. Nationalökonomie.* Mont. 16—17. Pd. Lifschitz
100. *Repetitorium der Nationalökonomie.* Dienstag
15—16. Derselbe
101. *Volkswirtschaftliches Konversatorium.* Dienstag
16—17. Derselbe
102. **Theorie und Praxis des Geld- und Kapitalmarks
(mit besonderer Berücksichtigung schweizeri-
scher Verhältnisse).* Freitag 18—19. Pd. Kellenberger
103. **Das Genossenschaftswesen.* 2stündig. Prof. Pauli
104. **Berechnungen und Schätzungen aus dem Gebiete
der schweiz. Staats- und Volkswirtschaft
(Quellenkunde).* 1stündig. Derselbe
105. *Statistisches Praktikum.* Nach Vereinbarung. Derselbe

106. **Methoden und Organisation der Konjunkturbeobachtung.* Dienstag 18—19. Pd. **Wyler**
107. **Allgemeine Bevölkerungsstatistik.* Donnerstag 18—19. Derselbe
108. **Economie politique (Questions choisies): II^{me} partie.* Mardi 14—16. Prof. **Borle**
109. **Einführung in die Buchhaltung und Bilanzierungskunde.* Donnerstag 17—19. Lektor **Portmann**
110. **Die Technik der Bücherrevision.* Samstag 8—10. Derselbe
111. **Der Bankkontokorrent.* 1stündig. Derselbe
112. *Lehrübungen für Kandidaten des Handelslehramtes.* 1stündig. Derselbe

Anmerkung: Gerichtliche Medizin siehe Nr. 146.
 Gerichtliche Psychiatrie siehe Nr. 215.
 Wirtschaftsgeographie siehe Nr. 485.

4. MEDIZINISCHE FAKULTÄT.

113. *Systematische Anatomie I (Einleitung, Muskeln und Eingeweide).* Dienstag bis Samstag 8—9. N. N.
114. *Topographische Anatomie.* Montag bis Donnerstag 17—18. N. N.
115. *Präparierübungen.* Täglich, ohne Samstagnachmittag, 9—12 und 14—17. In Verbindung mit Pd. Hintzsche. N. N.
116. *Demonstrationen aus dem Gesamtgebiet der Histologie mit Kolloquium.* Dienstag, Freitag 14—16. N. N.
117. *Osteologie und Syndesmologie.* Dienstag und Freitag 17—18, Donnerstag 18—19. Pd. **Hintzsche**
118. *Entwicklung des Menschen nach der Geburt (einschliesslich der Konstitutionsanatomie).* Mittwoch 16—17. Derselbe
119. *Repetitorium d. Anatomie II.* Dienstag, Freitag 16—17. Derselbe
120. *Physiologie I.* Täglich 9—10. Prof. **Asher**
121. *Übungen zur Physiologie II.* Montag, Donnerstag 14³⁰—17. Derselbe
122. *Arbeiten im Laboratorium.* Täglich u. halbtäglich. Derselbe

123. *Innere Sekretion III.* 1stündig. Prof. **Abelin**
124. *Physiologie der Ernährung II.* 1stündig. Derselbe
125. *Bedeutung der Ernährung für die Zähne.* 1stündig. Derselbe
126. *Repetitorium der Physiologie II.* Montag, Freitag 18—19. Pd. **Scheinfinkel**
127. *Pharmakologie und Toxikologie.* Montag bis Freitag 16—17. Prof. **Bürgi**
128. *Physiologische Chemie.* Montag, Mittwoch, Freitag 13³⁰—14³⁰. Derselbe
129. *Klinisch-chemischer Kurs (Kurs d. Harnanalyse).* Mittwoch 15—17. Derselbe
130. *Arbeiten im Laboratorium.* Halb- und ganztägig. Derselbe
131. *Pharmakologie für Pharmazeuten und Chemiker.* 1stündig, alle 14 Tage jeweils Dienstag von 14—15³⁰. Pd. **Uhlmann**
132. *Biologischer Nachweis in Wertbestimmung von Arzneien.* 1stündig, alle 14 Tage jeweils Dienstag 14—15³⁰. Derselbe
133. *Repetitorium der Pharmakologie und Pharmakotherapie.* 2stündig, in Gemeinschaft mit Pd. Gordonoff. Pd. **Lenz**
134. *Repetitorium der Pharmakologie und Pharmakotherapie.* 2stündig, gemeinsam mit Pd. Lenz. Pd. **Gordonoff**
135. *Genussmittel und Genußsüchten.* Freitag 18—19 in der Hochschule in Gemeinschaft mit Pd. Zurukzoglu. Derselbe
136. *Toxikologie.* Mittwoch 16—17. Derselbe
137. *Hygiene.* Mittwoch 17—18, Donnerstag 8—10, Samstag 11—12. Prof. **Sobernheim**
138. *Immunität, Schutzimpfung und Serumtherapie.* Mittwoch 8—9. Derselbe
139. *Arbeiten im Laboratorium.* Ganztägig. Derselbe
140. **Die Blutgruppen und ihre Anwendung.* Für Mediziner u. Juristen, gemeinsam mit Pd. Zurukzoglu. Montag 18—19 in der Hochschule. Pd. **Ottensosser**
141. *Chemotherapie.* Für Mediziner und Chemiker. Donnerstag 18—19. Derselbe

142. *Schulhygiene*. 1stündlich. Pd. **Vannod**
143. **Genussgifte und Genußsüchten (Morphinismus, Kokainismus, Alkoholismus usw.)*. Gemeinsam mit Pd. Gordonoff. Freitag 18—19. Pd. **Zurukzoglu**
144. **Grundzüge der Eugenik (Rassenhygiene) und der Kriminalbiologie, unter besonderer Berücksichtigung der Beziehungen zwischen Vererbung und Erziehung*. Dienstag 18—19. Derselbe
145. **Die Blutgruppen und ihre Anwendung*. Für Mediziner und Juristen. Gemeinsam mit Pd. Ottensooser. Montag 18—19. Derselbe
146. *Gerichtliche Medizin*. Dienstag, Donnerstag, Freitag 16—17, Mittwoch 18—19 (verlegbar). Prof. **Dettling**
147. *Gerichtlich-medizinische Demonstrationen (separat)*. Dienstag 16—17. Derselbe
148. *Übungen in Begutachtungen (auf Anmeldung)*. Derselbe
149. *Laboratorium*. Täglich. Derselbe
150. *Spezielle pathologische Anatomie*. Montag, Dienstag, Donnerstag, Freitag 11¹⁵—12¹⁵. Prof. **Wegelin**
151. *Sektionskurs mit Demonstrationen*. Montag, Mittwoch, Freitag 14—16. Derselbe
152. *Mikroskopischer Kurs der pathologischen Anatomie für Vorgerückte*. Dienstag 14—16. Derselbe
153. *Repetitorium der pathologischen Anatomie*. 2stündig. Pd. **B. Walthard**
154. *Pathologische Histologie mit diagnostischen Übungen*. Ferienkurs. Derselbe
155. *Pathologische Physiologie*. Freitag 17—18. Prof. **Kottmann**
156. *Medizinische Klinik*. Montag, Dienstag, Freitag, Samstag 9⁴⁵—11. Prof. **Frey**
157. *Allgemeine Pathologie und Therapie*. Mittwoch 11³⁰—12¹⁵. Derselbe
158. *Sporthygiene*. Gelesen in der Universität. 1stündig, nach Vereinbarung. Derselbe
159. *Physikalisch-diagnostischer Kurs mit Einschluss therapeutischer Technicismen (Punktionen etc.)* Für Anfänger und Vorgerücktere durch klinische Assistenten. Derselbe

160. *Chemisch-mikroskopisch diagnostischer Kurs (Urin, Stuhl, Blut, Mageninhalt)*. Durch klinische Assistenten. Prof. Frey
161. *Arbeiten im Laboratorium*. Halbtägig. Derselbe
162. *Medizinische Poliklinik (Demonstrationen)*. Donnerstag von 9³⁰—11, mit Praktikum für schweizerische Staatsexaminanden, nach besonderer Verabredung. Prof. F. Seiler
163. *Praktischer Kurs für Untersuchungsmethoden des Nervensystems; inkl. Elektrodiagnostik und Elektrotherapie*. Mittwoch oder Donnerstag 8—10. Prof. Isenschmid
164. *Systematische Einführung in die Nervenheilkunde*. 1stündig, nach Übereinkunft. Derselbe
165. *Klinische Propädeutik*. Mittwoch 18—19. Prof. Schüpbach
166. *Ausgewählte Kapitel der innern Medizin (Repetitorium)*. 1stündig. Derselbe
167. *Repetitorium der innern Medizin*. Mittwoch 17—19. Pd. Deucher
168. *Repetitorium der innern Medizin*. Donnerstag 17—18. Pd. Ryser
169. *Klinik und Poliklinik der Kinderkrankheiten*. Montag 16—17, Mittwoch 8¹⁵—10¹⁰. Prof. Glanzmann
170. *Über Notfälle im Kindesalter*. Mittwoch 19—20. Pd. Döbeli
171. *Repetitorium d. Kinderkrankheiten (Kolloquium)*. 1stündig, nach Vereinbarung. Pd. Tobler
172. *Die Ernährung des Säuglings und Kleinkindes*. 1stündig, nach Vereinbarung. Derselbe
173. *Chirurgische Klinik und Poliklinik*. Montag, Dienstag, Freitag, Samstag 8¹⁵—9³⁰. Prof. de Quervain
174. *Praktische Übungen in der chirurgischen Poliklinik*. 2stündig, durch den Sekundärarzt. Derselbe
175. *Demonstrationsabende in der chirurgischen Klinik*. Alle 14 Tage, an zu bestimmenden Abenden, 20—21³⁰. Derselbe
176. *Unfallmedizin*. Mittwoch 16—17, Donnerstag 10—11. Prof. Dubois
177. *Orthopädische Chirurgie (klinische und poliklinische Fälle)*. Donnerstag 8—10. Derselbe

178. *Allgemeine Chirurgie*. Mittwoch 11³⁰—12¹⁵, Samstag 11¹⁵—12. Prof. **Matti**
179. *Spezielle Chirurgie (Repetitorium)*. Nach Übereinkunft. Derselbe
180. *Spezielle Chirurgie der Mundorgane*. Nach Übereinkunft. Derselbe
181. *Diagnostik der chirurgischen Krankheiten der Harnorgane mit praktischen Übungen in Cystoskopie, Katheterismus etc.* Dienstag oder Donnerstag 14—16. Prof. **Wildbolz**
182. *Vorlesungen über die wichtigsten Gebiete der Urologie*. 1stündig, nach Übereinkunft. Derselbe
183. *Chirurgische Tuberkulose*. 1stündig, nach Übereinkunft. Pd. **Dumont**
184. *Temi scelti di chirurgia*. 1 ora. Pd. **Rusca**
185. *Il cancro*. 1 ora. Lo stesso
186. *Notfallchirurgie (Chirurgie d'urgence)*. 2stündig, nach Vereinbarung. Pd. **Fonio**
187. *Chirurgische Röntgendiagnostik: Cursorische Vorführung der wichtigsten Röntgenaufnahmen mit Übungen im Lesen derselben*. 2stündig, nach Vereinbarung. Derselbe
188. *Topographische Anatomie, mit Übungen am Lebenden*. 1stündig. Pd. **H. Walthard**
189. *Repetitorium des chirurgischen Operationskurses (an der Leiche)*. Dienstag 14—16. Pd. **Wydler**
190. *Chirurgisch-diagnostischer Kurs*. Donnerstag 14³⁰—16. Pd. **Dardel**
191. *Ausgewählte Kapitel aus der Extremitätenchirurgie*. 1stündig, nach Vereinbarung. Pd. **Nigst**
192. *Geburtshilflich-gynäkologische Klinik und Poliklinik*. Montag, Dienstag, Donnerstag, Freitag 17¹⁵—18³⁰. Prof. **Guggisberg**
193. *Gynäkologisch-propädeutischer Untersuchungskurs*. Dienstag, Freitag 18³⁰—19¹⁵. Derselbe
194. *Geburtshilflicher Untersuchungskurs* (durch klinische Assistenten). Derselbe
195. *Geburtshilflicher Operationskurs für Vorgerückte* (durch den Sekundärarzt). Derselbe

196. *Repetitorium der Geburtshilfe und Gynäkologie.* 2stündig. Pd. v. **Fellenberg**
197. *Kasuistische Besprechungen aus dem Gebiete der Geburtshilfe und Gynäkologie.* 1stündig. Derselbe
198. *Ausgewählte Kapitel aus der Geburtshilfe und Gynäkologie.* 1stündig. Pd. **König**
199. *Propädeutische Vorlesungen über Geburtshilfe und Gynäkologie.* Dienstag, Donnerstag, Freitag 18³⁵—19¹⁵. Pd. **Ludwig**
200. *Ophthalmologische Klinik und Poliklinik.* Montag, Dienstag, Donnerstag 11¹⁵—12¹⁵. Prof. **Siegrist**
201. *Klinische Operationen mit Demonstrationen.* Mittwoch, Samstag 8³⁰—10. Derselbe
202. *Augenspiegelkurs f. Vorgerückte.* Samstag 11¹⁵—12¹⁵. Derselbe
203. *Augenerkrankungen und Allgemeinheit.* 2stündig. Pd. **Hegg**
204. *Repetitorium der Ophthalmologie.* 1—2stündig. Pd. **Streuli**
205. *Kursus der Spaltlampenmikroskopie.* 1stündig. Derselbe
206. *Anomalien der Akkommodation und Refraktion.* Mittwoch 10²⁰—11¹⁰. Pd. **Goldmann**
207. *Augenspiegelkurs für Anfänger.* Freitag 14—15. Derselbe
208. *Klinik und Poliklinik der Ohren-, Nasen- und Halskrankheiten.* Dienstag, Donnerstag 14—16. Prof. **E. Lüscher**
209. *Klinik und Poliklinik der Ohren-, Nasen- und Halskrankheiten, speziell f. Zahnärzte.* 2stündig. Derselbe
210. *Kurs für Oto-, Rhino- und Laryngoskopie mit praktischen Übungen.* 2stündig. Derselbe
211. *Aus der Geschichte der Medizin.* Freitag 17—18 in der Poliklinik. Pd. v. **Rodt**
212. *Psychiatrische Klinik.* Dienstag, Donnerstag 14—16 in der Waldau. Prof. **Klaesi**
213. *Allgemeine und spezielle Psychiatrie.* Mittwoch, nach Vereinbarung, im Inselspital. Derselbe
214. *Psychiatrisch-poliklinische Vorträge und Demonstrationen für praktische Aerzte.* Dienstag 17—18³⁰, oder nach Vereinbarung. Derselbe

215. *Gerichtliche Psychiatrie mit juristisch-psychiatrischer Klinik.* Freitag 14¹⁵—15. Pd. Fankhauser
216. *Psychologie und Psychopathologie: Einführung in die Psychopathologie.* 1stündig. Pd. Morgenthaler
217. *Ausgewählte Kapitel aus der Psychopathologie.* 1stündig. Derselbe
218. *Kinderpsychiatrie II (spezieller Teil).* 1stündig, Mittwoch 18—19. Pd. Tramer
219. *Praktikum der Heilpädagogik (mit Anstaltsbesuchen).* 1stündig. Derselbe
220. *Einführung in die Grundlagen der Psychiatrie.* 1stündig. Pd. Müller
221. *Über Psychoanalyse.* 1stündig. Derselbe
222. *Psychologie am Krankenbett, I. Teil.* 1stündig. Pd. Walther
223. *Psychiatrische Untersuchungsmethoden (1 Stunde Theorie) mit Übungen in der Gutachten- und Irrenfürsorgetätigkeit des praktischen Arztes (zwei Stunden), letztere gemeinsam mit Dr. Weber.* Derselbe
224. *Klinik für Haut- und Geschlechtskrankheiten.* Mittwoch 10²⁰—11²⁰, Freitag 11¹⁵—12¹⁵. Prof. Naegeli
225. *Klinische Visite u. dermatologisches Kolloquium.* Donnerstag 15—16. Derselbe
226. *Dermatologisches Praktikum.* Donnerstag 16—17. Derselbe
227. *Pathologie und Therapie der Syphilis.* Donnerstag 18—19. Pd. Schoch
228. *Röntgenologisches Praktikum: Durchleuchtung, Aufnahme und Diagnostik (für Anfänger).* 1stündig. Pd. v. Ries
229. *Diathermie, d'Arsonvalisation, Jontophorese und Ultraviolettbestrahlung mit praktischen Übungen.* 1stündig. Derselbe
230. *Physikalische und biologische Grundlagen der Strahlentherapie und Röntgendiagnostik.* Montag 18—19. Pd. Liechti
231. *Allgemeine Röntgendiagnostik, spezielle Diagnostik eines Teilgebietes mit Übungen.* 1stündig, nach Vereinbarung. Derselbe

232. *Pharmazeutische Experimentalchemie (Alphabetische Reihe)*. Montag, Dienstag, Mittwoch 11—12. Prof. **Casparis**
233. *Pharmakognosie I (Offizinelle Arzneidrogen)*. Dienstag 14—16, Donnerstag 10—12. Derselbe
234. *Mikroskopische Untersuchung von Arzneidrogen*. Freitag 8—10, Samstag 8—11. Derselbe
235. *Arbeiten im chemischen, mikroskopischen und galenischen Laboratorium*. Ganztägig. Derselbe
236. *Mikroskopie der Nahrungs- und Genussmittel für Lebensmittelchemiker*. 4stündig, nach Übereinkunft (wird vom 1. Assistenten gegeben). Derselbe
237. *Galenisches Kolloquium (gratis)*. Alle 14 Tage 1stündig, nach Übereinkunft. Derselbe
238. *Die Wertbestimmungen der Pharmakopöe*. Dienstag 9²⁰—10⁰⁵. Prof. **Rosenthaler**
239. *Die pharmazeutisch wichtigen Pflanzenalkaloide*. Dienstag 10⁰⁵—10⁵⁰. Derselbe
240. *Mikrochemische Übungen zur pharmazeutischen und gerichtlichen Analyse*. Freitag 9—11. Derselbe
241. *Mikrochemisches Drogen-Praktikum mit besonderer Berücksichtigung der Drogenpulver*. 2stündig. Derselbe
242. *Gerichtliche Chemie*. Dienstag 18—19. Derselbe
243. *Gerichtlich-chemische Übungsarbeiten*. Halbtägig. Derselbe
- 243a. *Sterilisation im Apothekenbetrieb*. 2stündig, nach Übereinkunft. Lektor **Thomann**

Zahnärztliches Institut.

244. *Poliklinik für Zahn- und Mundkrankheiten*. Montag bis Freitag 8—9³⁰. Prof. **Egger**
245. *Pathologie und Therapie der Mundorgane*. Montag, Donnerstag 18—19. Derselbe
246. *Pathohistologie der Zähne*. Freitag 10—11. Derselbe
247. *Chirurgisch-prothetisches Praktikum*. Dienstag 17—19. Derselbe
248. *Extraktionskurs für Mediziner*. Nach Übereinkunft. Derselbe
249. *Zahnärztliche Klinik*. Montag 14—16, Dienstag 14—17, Freitag 16—18. Prof. **Jeanneret**

250. *Klinischer Operationskurs für 2., 3. und 4. Semester.* Donnerstag 14—18, Samstag 8—11.
Prof. Jeanneret
251. *Konservierende Zahnheilkunde, II. Teil.* Freitag
18—19. Derselbe
252. *Praktischer Kurs für Kronen- und Brückenarbeiten.* Montag 16—18, Freitag 14—16. Doz. Maillart
253. *Theoretische Orthodontie.* Mittwoch 13⁴⁵—14³⁰. Doz. Gubler
254. *Orthodontisches Praktikum.* Mittwoch 14—17. Derselbe
255. *Zahnärztliche Röntgenologie. Vorlesung, II. Teil.*
Donnerstag 11—12. Doz. Schindler
256. *Zahnärztlich-röntgenologisches Praktikum.* Dienstag
11—12. Derselbe
257. *Technisches Laboratorium.* Montag bis Freitag
8—12. Doz. Senn
258. *Zahntechnik und Metallurgie.* Donnerstag 10—11. Derselbe

5. VETERINÄR-MEDIZINISCHE FAKULTÄT.

259. *Systematische Anatomie: Allgemeine Anatomie, Bewegungsapparat (Muskeln), Harn- und Geschlechtsapparat.* Montag bis Freitag 17—18¹⁵.
Prof. Ziegler
260. *Topographische Anatomie (mit Einschluss der Gefäß- und Nervenlehre).* Montag bis Freitag 10—11. Derselbe
261. *Osteologie, Syndesmologie u. Arthrologie.* 3stündig (wird durch Prosektor Dr. Hauser gelesen). Derselbe
262. *Anatomie des Hausgeflügels.* 1stündig (wird durch Prosektor Dr. Hauser gelesen). Derselbe
263. *Präparierübungen.* Montag bis Freitag 14—18. Derselbe
264. *Arbeiten im Institut.* Ganz- und halbtägig. Derselbe
265. *Der Einfluss der Domestikation auf innere und äussere Organe der Haustiere.* 1stündig. Pd. Wenger
266. *Spezielle pathologische Anatomie.* Täglich 8—9.
Prof. Huguenin
267. *Sektionskurs mit Repetitorium und Demonstrationen.* Täglich 9—10. Derselbe

268. *Pathologisch-histologischer Kurs I, hauptsächlich Methodik.* Dienstag und Freitag 13—15. Prof. **Huguenin**
269. *Bakteriologischer Kurs, speziell Serologie und Protozoen.* Nach Vereinbarung. Derselbe
270. *Spezielle Arbeiten in Bakteriologie und pathologischer Anatomie.* Ganz- und halbtägig. Derselbe
271. *Veterinärmedizinische Klinik.* Täglich 10—12. Prof. **Steck**
272. *Spezielle Pathologie u. Therapie.* Montag, Dienstag, Donnerstag 16—17. Derselbe
273. *Kleintierkrankheiten mit Praktikum.* 1stündig, gemeinsam mit dem ersten Assisten. Derselbe
274. *Klinische Untersuchungsmethoden.* Montag bis Mittwoch 8—9, Mittwoch 9—10. Derselbe
275. *Arbeiten im Laboratorium.* Nach Übereinkunft. Derselbe
276. *Médecine vétérinaire.* 1 heure. Pd. **Ritzenthaler**
277. *Chirurgische Klinik.* Täglich 10—12. Prof. **Leuthold**
278. *Chirurgie (spezieller Teil).* Montag, Dienstag, Donnerstag, Samstag. Derselbe
279. *Theorie des Hufbeschlages und Hufkrankheiten.* Montag, Dienstag 17—18, Freitag 9—10. Derselbe
280. *Operationskurs und Übungen an Huf und Klauen.* Montag, Donnerstag 13³⁰—16. Derselbe
281. *Veterinär-ambulatorische Klinik.* Täglich. In Verbindung mit dem Sekundärarzt. Prof. **Wyssmann**
282. *Ausgewählte Kapitel aus der Buiatrik.* Donnerstag, Freitag 8—9. Derselbe
283. *Seuchenlehre und Veterinärpolizei.* Montag, Dienstag, Samstag 8—9. Derselbe
284. *Übungen in Sterilitätsuntersuchung und Geburtskunde.* Derselbe
285. *Pharmazeutische Übungen.* Im Anschluss an die ambulatorische Klinik. Derselbe
286. *Spezielle Zootechnik.* Mittwoch 15—17, Donnerstag 17—17⁴⁵, Freitag 16—17. Prof. **Duerst**
287. *Hygiene II.* Mittwoch 17—18, Donnerstag 17⁴⁵—18³⁰, Freitag 17—18. Derselbe

288. *Beurteilung des Rindes*. Freitag 15—16, Samstag 14—16. Praktische Übungen mit Exkursionen. Prof. Duerst
289. *Repetitorium der zootechnischen Fächer*. 1—2stündig. Derselbe
290. *Zootechnisches Praktikum für Vorgerückte*. Täglich 8—12, 14—18. Derselbe
291. *Les races de chiens*. 1 heure. Mercredi 13³⁰—15. Pd. Carnat
292. *Fleischschau*. Mittwoch 8—10. Lektor Noyer

6. PHILOSOPHISCHE FAKULTÄT I.

293. *Kulturhistorische Vorlesung (für Hörer aller Fakultäten): Das Werden des christlichen Abendlandes*. Mittwoch 17—19.
1. Introduction Prof. Kern
 2. Die materielle Kultur Prof. Tschumi
 3. Die Kirche Prof. Gilg
 4. Die Kunst Pd. Huggler
 5. Die Musik Pd. Zulauf
 6. Die Literatur Prof. Singer
 7. Die Philosophie Prof. Sganzeni
 8. Bildung und Schule Derselbe
 9. Das Recht Prof. Fehr
 10. Die Sprache Prof. Porzig
 11. Die Germanen Prof. de Boor
 12. Alt-England Prof. Funke
 13. Die Juden Prof. Haller
 14. Der Islam Pd. Widmer
 15. Conclusion Prof. Kern
294. **Geschichte der Philosophie des 19. Jahrhunderts*. Montag, Mittwoch 10—11, Donnerstag 10—12. Prof. Herbertz
295. **Einleitung in die Philosophie*. Montag, Mittwoch 11—12. Derselbe
296. **Einführung in die allgemeine Psychologie*. Mittwoch 17—18. Derselbe
297. **Kriminalpsychologie (Psychologische Persönlichkeitsforschung beim Kriminellen)*. Mittwoch 18—19. Derselbe
298. *Im philosophischen Seminar: Übungen zu einem Klassiker*. Dienstag 10—12. Derselbe

299. *Erkenntnistheorie*. Freitag 17—19. Prof. **Sganzini**
300. *Philosophisches Seminar: Malebranche: De la recherche de la vérité*. 1stündig. Derselbe
301. *Psychologie des Erkennens*. Montag, Dienstag 18—19. Derselbe
302. *Psychologisches Seminar: Übungen zur Psychologie des Jugendalters*. Samstag 10³⁰—12. Derselbe
303. *Allgemeine Erziehungslehre II*. Donnerstag 17—19. Derselbe
304. *Pädagogische Übungen: Herbart, Schleiermacher*. Mittwoch 15—16. Derselbe
305. **Die Philosophie des Altertums*. Montag, Dienstag 17—18. Frh. Prof. **Tumarkin**
306. **Die Lebensphilosophie und ihre Entwicklung*. Donnerstag 17—18. Derselbe
307. *Philosophisches Seminar: Platos Staat*. 2stündig. Derselbe
308. *Philosophisches Kolloquium*. 2stündig. Derselbe
309. *Menschenkenntnis im Berufsleben*. Donnerstag 18—19. Frau Pd. **F. Baumgarten-Tramer**
310. *Eignungsprüfungen für mittlere und höhere Berufe*. Donnerstag 17—18. Derselbe
311. *Anleitung zu selbständigen Arbeiten*. Dienstag 16—17. Derselbe
312. *Kolloquium zur Einführung in die empirische Psychologie (mit Einübung in Selbstbeobachtung)*. 2stündig. Pd. **Jancke**
313. *Psychologie des normalen und krankhaft gestörten Denkens (mit Demonstrationen)*. 1stündig. Derselbe
314. *Einführung in die vergleichende Grammatik der indogermanischen Sprachen*. Montag 9—10, Dienstag, Mittwoch 10—11, Freitag 16—17. Prof. **Porzig**
315. *Ausgewählte Lieder des Rigveda*. 3stündig. Derselbe
316. *Einführung in das sprachwissenschaftliche Studium*. Mittwoch 9—10, Freitag 10—11. Prof. **Jaberg**
317. *Lektüre des Korans*. 2stündig. Pd. **Widmer**
318. *Syrisch*. 2stündig. Derselbe

319. *Epigraphische Übungen: altattische Inschriften.*
2stündig. Prof. **Schulthess**
320. *Philologisch-pädagogisches Seminar, sprachwissenschaftliche Abteilung: Übungen zur lateinischen Wortkunde.* Montag 14—16. Prof. **Porzig**
321. *Sokrates.* Mittwoch 9—10, Samstag 8—9. Prof. **Tièche**
322. *Einführung in die Verskunst der Griechen II. Mit Übungen.* Freitag, Samstag 9—10. Derselbe
323. *Lektüre eines griechischen Schriftstellers: Theokritos.* Mittwoch 14—16. Derselbe
324. *Übungen zur griechischen Syntax und Stilübungen.* Freitag 14—16. Derselbe
325. *Geschichte der lateinischen Komödie.* Dienstag, Mittwoch 10—11. Prof. **Willi**
326. *Philologisch-pädagogisches Seminar, lateinische Abteilung: Quintilian.* Dienstag 15—17. Derselbe
327. *Lateinische Stilübungen.* Mittwoch 11—12. Derselbe
328. **Sturm und Drang und Weimaraner Klassik.*
Montag bis Donnerstag 11—12. Prof. **Strich**
329. **Die deutsche Literatur in ihren Beziehungen zur Weltliteratur, II. Teil.* Montag, Donnerstag 18—19. Derselbe
330. *Deutsches Seminar, neue Abteilung: Übungen in vergleichender Literaturwissenschaft.* Dienstag 9—11. Derselbe
331. *Proseminar: Übungen in stilgeschichtlicher Betrachtung der deutschen Literatur.* Montag 10—11. Derselbe
332. *Deutsche Literatur V (14. und 15. Jahrhundert).*
Montag, Mittwoch, Donnerstag 8—9. Prof. **de Boor**
333. *Einführung ins Gotische, mit Übungen.* Dienstag 8—10, Freitag 8—9. Derselbe
334. *Germanistisches Seminar, ältere Abteilung.* Donnerstag 9—11. Derselbe
335. **Nachgoethische Lyrik: Von Hölderlin bis Rilke.*
Donnerstag, Freitag 17—18. Prof. **Fränkel**
336. *Im Deutschen Seminar: Goethes kunsttheoretische Schriften.* Samstag 10—12. Derselbe

337. *Besprechung wissenschaftlicher Arbeiten (nur für Teilnehmer an den Übungen)*. Alle 14 Tage 2stündig. Privatissime. Prof. Fränkel
338. **Literatur I: Shakespeare und das englische Drama des 16. Jahrhunderts*. Montag, Dienstag 15—16. Prof. Funke
339. **Die Dichtung der altenglischen Zeit (bis zur normannischen Eroberung)*. Mittwoch 14³⁰—16. Derselbe
340. **Englische Literatur des 19. Jahrhunderts I*. Donnerstag 15—16. Derselbe
341. *Beowulflektüre*. Mittwoch 16—17. Derselbe
342. *Seminar: Shakespeare*. Samstag 9³⁰—11. Derselbe
343. *Romanisches Seminar: Sprachwissenschaftliche Prinzipienfragen*. Mittwoch 15—17. Prof. Jaberg
344. *Provenzalische Lektüre: Flamenca*. Freitag 18—19. Derselbe
345. **Geschichte der italienischen Literatur: Risorgimento*. Dienstag, Donnerstag 10—11. Derselbe
346. **Lettura italiana: Autori del Risorgimento*. Samstag 10—11. Derselbe
347. **Problèmes de stylistique et de grammaire françaises*. Dienstag, Donnerstag 9—10. Derselbe
348. **Histoire de la littérature française: l'École romantique*. Mercredi 10—11, vendredi 11—12. Prof. Kohler
349. **Ecrivains français contemporains: idéalistes et fantaisistes*. Mardi 16—17. Le même
350. *Proséminaire: Le romantisme, lecture, conférences*. Mardi 17—19. Le même
351. *Séminaire: Exercices d'histoire littéraire*. Jeudi 16—18. Le même
352. *Cours pratique: Lecture, compositions, répétitions*. Vendredi 9—11. Le même
353. **Griechische Geschichte, II. Teil: Griechische Spätzeit und Zeitalter des Hellenismus*. Dienstag, Donnerstag 15—16. Prof. Näi
354. **Allgemeine Geschichte: Das Zeitalter der Französischen Revolution und Napoleons*. Montag, Dienstag, Donnerstag 16—17. Derselbe

355. *Lektüre ausgewählter Quellenstücke zur Geschichte des Calvinismus und der Gegenreformation.* Freitag 16—17. Prof. **Näi**
356. *Historisches Seminar: Die grossen europäischen Friedensschlüsse von 1648, 1659 und 1660 (Für Vorgerückte).* Montag 9—11. Derselbe
357. *Totenkult in Alteuropa.* Mittwoch 14—15. Prof. **Tschumi**
358. *Übungen zur Urgeschichte des Kantons Bern.* Alle 14 Tage 2stündig, nach Übereinkunft. Derselbe
359. *Die keltischrömische Kultur in der Schweiz.* Mittwoch 15—16. Derselbe
360. *Repetitorium des Mittelalters.* Montag 10—11. Derselbe
361. *Histoire du moyen âge: Le Saint Empire romain germanique.* Vendredi 14—16. Prof. **Kern**
362. *Palaeographie.* 3 Stunden, zu vereinbaren (1 für Vorgerückte, 2 für Anfänger). Derselbe
363. **Schweizergeschichte im Zeitalter des Burgunderkrieges und der Reformation.* Montag, Dienstag 17—18. Prof. **Feller**
364. **Schweizergeschichte vom Wiener Kongress bis zur Gründung des Bundesstaates.* Mittwoch, Donnerstag 17—18. Derselbe
365. **Repetitorium der Schweizergeschichte.* Samstag 11—12. Derselbe
366. **Quellenkunde: 16. Jahrhundert (Fortsetzung).* Freitag 8—10. Derselbe
367. *Seminar.* Samstag 8—10. Derselbe
368. *Der Feldzug in Serbien 1914.* Montag 18—19. Oberst i. Gst. Pd. **Feldmann**
369. **Politik und Kriege der Eidgenossen vom Luzernerbund bis zur Eroberung des Thurgaus, 1332—1460 (für Zuhörer aller Fakultäten).* Donnerstag 18—19. Pd. **Wirz**
370. *Die Berner Chroniken des Konrad Justinger und des Diebold Schilling.* 1stündig. Derselbe
371. **Aufriss der deutschen Geschichte.* Mittwoch 16—17. Pd. **Bonjour**
372. *Kulturtypen der Baukunst.* Montag, Donnerstag 17—18. Prof. **Weese**

373. *Die Graphik.* Dienstag, Freitag 11—12. Prof. Weese
374. *Seminar.* Mittwoch 16—18. Derselbe
375. *Übungen.* Freitag 9—11. Derselbe
376. *Bernische Kunst der Renaissance.* Freitag 15—16.
Pd. v. Mandach
377. **Gymnastik und Wettkampf in der antiken Kunst.*
Dienstag, Freitag 18—19. Pd. W. Stein
378. *Übungen über griechische Vasenmalerei.* Samstag 11—12. Derselbe
379. *Plastik des Mittelalters.* Dienstag, Freitag 17—18.
Pd. Huggler
380. *Untersuchungen zur Ikonographie des heiligen Franz.* 1stündig. Derselbe
381. **Kontrapunkt.* Dienstag, Freitag 17—18. Prof. Kurth
382. **Einführung in das Verständnis musikalischer Kunstwerke.* Dienstag, Freitag 18—19. Derselbe
383. *Seminar: Orlando Lasso und seine Zeit.* Donnerstag 17—19. Derselbe
384. *Proseminar: Die musikalischen Kulturkreise der beginnenden Neuzeit.* Derselbe
385. **Collegium musicum (Besprechung und Ausführung älterer Chor- und Instrumentalmusik).*
Unentgeltlich Freitag 20—22. Derselbe
386. **Chr. W. Gluck und seine Opernreform.* Montag 18—19. Pd. Zulauf
387. **Instrumentenkunde.* Montag 17—18. Derselbe
388. *Lateinischer Elementarkurs.* Mittwoch 14—15,
Donnerstag 13—15. Prof. Wili
389. *Readings from the Modern English Drama.* Montag, Dienstag 14—15. Lektor Hatto
390. *Conversation in English.* 1stündig. Zu vereinbaren. Derselbe
391. *Translation into English.* Freitag 14—15. Derselbe
392. *L'opera poetica di G. d'Annunzio e i lirici del primo Novecento.* Montag, Donnerstag 14—15.
Lektor Roedel
393. *Stilistica italiana: lezioni ed esercitazioni.* Montag 8—9, Donnerstag 11—12. Derselbe

7. PHILOSOPHISCHE FAKULTÄT II.

394. *Integralrechnung mit Übungen.* Dienstag, Mittwoch, Donnerstag 10—11. Prof. **Crelier**
395. *Differentialgleichungen, I. Teil.* Dienstag, Mittwoch, Donnerstag, Freitag 11—12. Derselbe
396. *Mathematisches Seminar (analytische Richtung).* Freitag 15—17. Derselbe
397. *Algebraische Analysis II.* Montag 15—18. Prof. **Scherrer**
398. *Analytische Geometrie des Raumes.* Dienstag, Mittwoch, Donnerstag 8—9. Derselbe
399. *Differentialgeometrie.* Donnerstag 10—11, Samstag 10—12. Derselbe
400. *Mathematische Übungen.* 1 Stunde. Derselbe
401. *Mathematisches Seminar.* 1 Stunde. Derselbe
402. *Unendliche Reihen.* 2stündig. Pd. **Michel**
403. *Grundprobleme der Mechanik des Himmels, mit besonderer Berücksichtigung der Bewegungsverhältnisse in unserm Sonnensystem.* 3stündig. Prof. **Mauderli**
404. *Wärme- und Energiehaushalt der Sonne und der Sterne.* 1—2stündig. Derselbe
405. *Didaktik der Himmelskunde und der astronomischen Geographie auf der Mittelschulstufe.* 1stündig. Derselbe
406. *Astronomisches Seminar: Behandlung ausgewählter Methoden des wissenschaftlichen Rechnens.* Donnerstag 17—19. Derselbe
407. *Astronomisches Praktikum.* Nach Vereinbarung. Derselbe
408. *Die mathematischen Grundlagen der Invalidenversicherung.* Samstag 8—10. Prof. **Friedli**
409. *Vorgänge bei Personengesamtheiten.* 2 Stunden. Derselbe
410. *Mathematisch-statistische Probleme.* 2 Stunden. Derselbe
411. *Mathematisch-versicherungswissenschaftliches Seminar (allgemeines Seminar).* Freitag 18—19. Derselbe
412. *Mathematisch-versicherungswissenschaftliches Seminar für Vorgerückte.* Mittwoch 18—19. Derselbe

413. *Die Gesetze der grossen und kleinen Zahlen.* 2 Stunden. Prof. **Bohren**
414. *Experimentalphysik (Wärme, Elektrizität, Magnetismus).* Montag bis Freitag 9—10. Prof. **Greinacher**
415. *Ergänzungen zur Experimentalphysik.* Samstag 9—10. Derselbe
416. *Repetitorium der Physik.* Montag 17—18. Derselbe
417. *Physikalisches Kolloquium* (in Gemeinschaft mit Prof. Gruner). Unentgeltlich, nach Vereinbarung. Derselbe
418. *Physikalisches Praktikum für Anfänger.* 4stündig. Derselbe
419. *Physikalisches Praktikum für Vorgerücktere.* 3 Halbtage. Derselbe
420. *Physikalisches Vollpraktikum.* Täglich (ausser Samstagnachmittag). Derselbe
421. *Elektrodynamik.* Dienstag bis Freitag 8—9. Prof. **Gruner**
422. *Mechanik deformierbarer Körper.* Montag 16—18. Derselbe
423. *Quantenmechanik.* Dienstag, Freitag 10—11. Derselbe
424. *Seminar für theoretische Physik* (gemeinsam mit Pd. Dr. König). Nach Vereinbarung. Derselbe
425. *Statistische Forschungsmethoden des Naturwissenschaftlers.* 1stündig. Pd. **Koestler**
426. *Grundprobleme der elektrischen Hochspannungstechnik.* 1stündig. Derselbe
427. *Ausgewählte Kapitel der Mechanik (Das Prinzip der virtuellen Verschiebungen).* 1stündig. Derselbe
428. *Thermodynamische Behandlung chemischer Probleme: a) Theoretischer Teil, b) siehe Pd. Feitknecht Nr. 434.* 1stündig. Pd. **König**
429. *Allgemeine und anorganische Experimentalchemie.* Montag bis Samstag 11—12. Prof. **Kohlschütter**
430. *Anorganisch - Chemisches Praktikum.* Täglich 8—12, 14—18. Derselbe
431. *Chemisches Praktikum für Mediziner.* Montag, Mittwoch, Donnerstag 14—18. Derselbe
432. *Praktikum für physikalische Chemie* (gemeinsam mit Pd. Feitknecht). Nach Vereinbarung. Derselbe

433. *Chemisches Kolloquium.* (Prof. Kohlschütter, Prof. Ephraim, Prof. Zetzsche, Pd. Feitknecht.) Jede zweite Woche Montag 17—19.
434. *Thermodynamische Behandlung chemischer Probleme:* b) *Anwendungen*, a) vgl. Nr. 428 Pd. König. 1stündig. Pd. **Feitknecht**
435. *Praktikum für physikalische Chemie* (gemeinsam mit Prof. Kohlschütter). Nach Vereinbarung. Derselbe
436. *Repetitorium für anorganische Chemie.* 1stündig. Derselbe
437. *Organische Chemie II.* Montag bis Freitag 11—12. Prof. **Ephraim**
438. *Organisch-chemisches Praktikum.* Montag bis Freitag 8—12 und 14—18, Samstag 8—12. Derselbe
439. *Kleines Praktikum der organischen Chemie.* Für Nichtchemiker. Nach Verabredung. Derselbe
440. **Die Glukoside und Gerbstoffe.* 3stündig. Prof. **Zetzsche**
441. *Repetitorium der organischen Chemie.* 2stündig. Derselbe
442. *Chemie der organischen Nahrungsstoffe.* 1stündig. Prof. **Abelin**
443. *Lebensmittelchemie, II. Teil.* Dienstag 9—11. Prof. **Werder**
444. *Arbeiten im Laboratorium für physik-chemische Biologie.* Täglich, ganztägig oder halbtägig. Frh. Pd. **Woker**
445. *Kurs für die Untersuchung der Körperflüssigkeiten (Milch, Blut, Harn, Magensaft, Speichel).* 4stündig. Derselbe
446. *Die wichtigsten Fermente der Tiere und Pflanzen.* 1 Stunde Untersuchungsmethoden, 1 Stunde Vorlesung. Derselbe
447. *Gärungschemie.* 1stündig. Derselbe
448. *Ausgewählte Kapitel aus der physikalisch-chemischen Biologie.* 1—2stündig. Derselbe
449. *Kurs über praktisch wichtige Reaktionen aus dem Gebiet der Körperflüssigkeitenuntersuchung.* 1—2stündig. Derselbe
450. *Einführung in die Tierphysiologie, mit Demonstrationsübungen.* 2stündig. Pd. **Lehmann**

451. **Allgemeine Petrographie*. Dienstag, Freitag 17—18. Prof. **Hugi**
452. **Spezielle Mineralogie und Kristallographie*. Dienstag, Freitag 14—15. Derselbe
453. *Kristalloptik*. 1stündig. Derselbe
454. **Methoden und Probleme der Kristallographie, Mineralogie und Petrographie*. Montag 18—19. Derselbe
455. *Repetitorium der Petrographie*. 1stündig. Derselbe
456. *Mikroskopisches Praktikum*. Mittwoch 8—12. Für Vorgerücktere nach Vereinbarung. Derselbe
457. *Mineralogisch-petrographisches Praktikum*:
 a) *Halbpraktikum*. Mittwoch 14—17.
 b) *6stündiges Praktikum*, nach Vereinbarung.
 c) *Vollpraktikum und Anleitung zu selbständigen Arbeiten*. Täglich (ausser Samstag nachmittag). Derselbe
458. *Mineralogisch-geologisches Kolloquium*. Gemeinsam mit Prof. Arbenz. Derselbe
459. **Geologie der Schweiz*. Dienstag 15—17. Prof. **Arbenz**
460. **Formationskunde II (Mesozoikum)*. Donnerstag 11—12 und 18—19. Derselbe
461. *Einführung in die Paläontologie der Wirbellosen*. 1stündig. Derselbe
462. *Repetitorium*. 1stündig. Derselbe
- Arbeiten im Geologischen Institut:*
463. *3stündiges Praktikum und geologisches Zeichnen*. Freitag 14—17. Derselbe
464. *Halbpraktikum*. An 3 Halbtagen (Zeichnen inbe-griffen). Derselbe
465. *Vollpraktikum und Arbeitsplätze für selbständige Arbeiten*. Täglich, ausser Samstagnachmittag. Derselbe
466. *Mineralogisch-geologisches Kolloquium*. Gemein-sam mit Prof. Hugi. Derselbe
467. *Milchwirtschaftliche Bakteriologie*. Mittwoch 18—19. Prof. **Burri**
468. *Botanik I*. Täglich 8—9. Weitere botanische Vor-lesungen und die Praktika werden später an-gekündigt. N. N.

469. **Pflanzengeographie der Schweiz*. 2stündig. Prof. Rytz
470. *Pflanzliche Zellenlehre*. 1stündig. Pd. v. Büren
471. *Kursus zur Einführung in die botanische Mikro-
technik*. 2stündig. Derselbe
472. *Allgemeine Zoologie und wirbellose Tiere*. Mon-
tag bis Samstag 10—11. Prof. Baltzer
473. *Zoologisches Praktikum für Anfänger I. Allge-
meine Zoologie und wirbellose Tiere*. Diens-
tag 14—17. Gemeinsam mit Prof. Baumann
und Pd. Lehmann. Derselbe
474. *Zoologische Arbeiten im Laboratorium*. Gantz-
lich, ausser Samstagnachmittag, halbtäglich
vormittags nach Verabredung. Gemeinsam
mit Prof. Baumann. Derselbe
475. *Ausgewählte Kapitel aus der Vererbungslehre*.
1stündig. Stunde nach Verabredung. Derselbe
476. *Zoologischer Referierabend*. Montag Abend. Ge-
meinsam mit Prof. Baumann und Pd. Leh-
mann. Derselbe
477. **Tierische Krankheitserreger des Menschen und
der Haustiere*. Samstag 9—10. Prof. Baumann
478. *Die Lagerstätten der nutzbaren Mineralien und
Gesteine*. 2stündig. Pd. Huttenlocher
479. *Die chemischen Elemente in der Mineral- und
Gesteinswelt*. 1stündig. Derselbe
480. *Praktikum für Erzmikroskopie und Erzlager-
stättenkunde*. Ein Halbtg. Derselbe
481. *Geologie der Südkontinente*. 2stündig. Pd. Staub
482. *Messung radioaktiver Strahlen*. 4stündig. Nach
Vereinbarung. Pd. Hirschi
483. *Geographie der Schweiz II (Jura und Mittelland)*.
Mittwoch 16—17. Prof. Zeller
484. *Länderkunde von Südeuropa*. Donnerstag, Frei-
tag 14—15, Freitag 17—18. Derselbe
485. *Wirtschafts- und Handelsgeographie von Nord-
amerika*. Mittwoch 8—9. Derselbe
486. *Völkerkunde von Afrika (südlich der Sahara)*.
Montag 17—18. Derselbe

487. *Repetitorium der Geographie*. Freitag 16—17. Prof. Zeller
 488. *Geographisches Praktikum*. 2stündig. Zeit nach Vereinbarung. Derselbe
 489. *Anleitung zu selbständigen Arbeiten in Geographie und Völkerkunde*. Für Doktoranden. Zeit nach Vereinbarung. Derselbe
 490. *Geographisches Kolloquium (Referate über neuere Literatur)*. Mittwoch 17—19. Derselbe
 491. *Allgemeine Geographie, II. Teil: Klimatologie und Ozeanographie*. Montag, Dienstag 14—15. Prof. Nussbaum
 492. **Gletscher und Eiszeit*. Dienstag 18—19. Derselbe
 493. *Geographische Übungen*. Freitag 8—9. Derselbe
 494. *Anleitung zu selbständigen Arbeiten für Doktoranden*. Derselbe

Lehramtsschule.

I. 2.

495. *Lehrübungen in den städtischen Mittelschulen, nach einem besondern Plan*. Lektor Schrag
 496. *Allgemeine Erziehungslehre II*. Donnerstag 17—19. Prof. Sganzi
 497. *Theoretisch-pädagogische Übungen zu Herbart und Schleiermacher*. Mittwoch 15—16. Derselbe
 498. *Mittelhochdeutsche Lektüre und Grammatik*. Dienstag, Mittwoch, Donnerstag 8—9. N. N.
 499. *Deutsche Wortkunde und grammatische Übungen*. Dienstag 9—11, Freitag 9—10. N. N.
 500. *†Neuhochdeutsche Lesestücke mit Erklärungen und Gesprächsübungen*. Dienstag, Donnerstag 8—9. Lektor Tribolet
 501. *†Französisch-deutsche Übungen mit schriftlichen Arbeiten*. Mittwoch, Samstag 8—9. Derselbe
 502. *Histoire de la littérature française: L'Ecole romantique*. Mercredi 10—11, vendredi 11—12. Prof. Kohler
 503. *Sprech- und Vortragsübungen*. Lundi 9—10, vendredi 10—11. Lectrice Mlle M.-L. Herking
 504. *†Lexicologie et grammaire*. Lundi 10—11, jeudi 11—12. La même

† Nur für Französischsprechende.

505. *Grammatische Übungen: Besprechung schriftlicher Arbeiten.* 3stündig. Lektor **de Roche**
506. *Englische Literatur des 19. Jahrhunderts I.* Donnerstag 15—16. Prof. **Funke**
507. *Readings.* Montag 15—16. Lektor **Hatto**
508. *Grammar.* Montag 8—9. Derselbe
509. *Complementi di sintassi italiana. Lezioni ed esercitazioni.* Dienstag 15—16. Lektor **Roedel**
510. *Lettura ed interpretazione di prosa italiana. Esercizi di conversazione e d'esposizione.* Mittwoch 9—10, Donnerstag 10—11. Derselbe
511. *Allgemeine Geschichte: Das Zeitalter der Französischen Revolution und Napoleons.* Montag, Dienstag, Donnerstag 16—17. Prof. **Näi**
512. *Lektüre ausgewählter Quellenstücke zur Geschichte des Calvinismus und der Gegenreformation.* Freitag 16—17. Derselbe
513. *Schweizergeschichte im Zeitalter des Burgunderkrieges und der Reformation.* Montag, Dienstag 17—18. Prof. **Feller**
514. *Allgemeine Geographie, II. Teil: Klimatologie und Ozeanographie.* Montag, Dienstag 14—15. Prof. **Nussbaum**
515. *Geographische Übungen.* Freitag 8—9. Derselbe
516. *Geographie der Schweiz II (Jura und Mittelland).* Mittwoch 16—17. Prof. **Zeller**
517. *Zeichnen.* 6stündig. Nach einem speziellen Plan. Lektor **Gloor**
518. *Knabenturnen: Freiübungen, Gerätübungen, Bodenturnen.* Montag 18—19. Lektor **Müllener**
519. *Mädchenturnen: Körperschule, Gerätübungen, Spiele.* Dienstag 18—19. Derselbe

II. 2.

Lehrübungen (siehe Sektion I).

Theoretische Pädagogik (siehe Sektion I).

520. *Algebraische Analysis II.* Montag 15—18. Prof. **Scherrer**
521. *Analytische Geometrie der Ebene: Punkt, Gerade und Kreis.* Freitag 15—17. Prof. **Mauderli**

522. *Übungen dazu*. Donnerstag 16—17. Prof. Mauderli
523. *Darstellende Geometrie II*. Donnerstag 14—16.
Lektor Pd. Michel
524. *Experimentalphysik (Wärme, Elektrizität, Magnetismus)*. Montag bis Freitag 9—10. Prof. Greinacher
525. *Ergänzungen zur Experimentalphysik*. Samstag 9—10. Derselbe
526. *Allgemeine und anorganische Experimentalchemie*.
Montag bis Samstag 11—12. Prof. Kohlschütter
527. *Allgemeine Zoologie und wirbellose Tiere*. Montag bis Samstag 10—11. Prof. Baltzer
528. *Botanik I*. Täglich 8—9. N. N.
529. *Allgemeine Petrographie*. Dienstag, Freitag 17—18.
Prof. Hugli
530. *Geologie der Schweiz*. Dienstag 15—17. Prof. Arbenz
- Geographie* (siehe Sektion I, 2).
Zeichnen (siehe Sektion I, 2).
Turnen (siehe Sektion I, 2).

I. 4.

531. *Methodik des Sekundarschulunterrichts, II. Teil*.
Montag 14—16. Lektor Schrag
532. *Sturm und Drang und Weimaraner Klassik*.
Montag bis Donnerstag 11—12. Prof. Strich
533. *Übungen in stilgeschichtlicher Betrachtung der deutschen Literatur*. Derselbe
534. *Methodik des Deutschunterrichtes mit Bücherkunde*. Mittwoch 14—16. N. N.
535. *Introduction à l'étude scientifique du français moderne*. Dienstag, Donnerstag 9—10. Prof. Jaberg
536. *Cours pratique: Lecture, compositions, répétitions*.
Vendredi 9—11. Prof. Kohler
537. *Englische Literatur des 19. Jahrhunderts I*.
Donnerstag 15—16. Prof. Funke
538. *Grammar and Readings*. Donnerstag 16—17,
Freitag 15—16. Derselbe

539. *Geschichte der italienischen Literatur: Risorgimento.* Dienstag, Donnerstag 10—11. Prof. **Jaberg**
540. *Lettura italiana: Autori del Risorgimento.* Samstag 10—11. Derselbe
541. *Übungen zur neueren Geschichte.* Mittwoch 8—10. Prof. **Näf**
542. *Schweizergeschichte vom Wiener Kongress bis zur Gründung des Bundesstaates.* Mittwoch, Donnerstag 17—18. Prof. **Feller**
543. *Länderkunde von Südeuropa.* Donnerstag, Freitag 14—15, Freitag 17—18. Prof. **Zeller**
544. *Geographie der Schweiz II (Jura und Mittelland).* Mittwoch 16—17. Derselbe
545. *Repetitorium der Geographie.* Freitag 16—17. Derselbe
546. *Zeichnen.* 6stündig. Nach einem speziellen Plan. Dienstag 14—17, Samstag 8—10 u. 11—12. Lektor **Gloor**
547. *Knabenturnen.* Montag 17—18. Lektor **Müllener**
548. *Mädchenturnen.* Dienstag 17—18. Derselbe
549. *Frauenturnen.* Mittwoch 18—19. Derselbe

II. 4.

Methodik (siehe Sektion I).

550. *Integralrechnung mit Übungen.* Dienstag, Mittwoch, Donnerstag 10—11. Prof. **Crelier**
551. *Analytische Geometrie des Raumes.* Dienstag, Mittwoch, Donnerstag 8—9. Prof. **Scherrer**
552. *Darstellende Geometrie IV.* Dienstag, Mittwoch 11—12. Lektor Pd. **Michel**
553. *Physikalisches Praktikum.* Donnerstag 14—18. Prof. **Greinacher**
554. *Chemisches Praktikum.* Montag, Freitag 8—12. Prof. **Kohlschütter**
555. *Botanik: Mikroskopischer Kurs für Anfänger.* Samstag 14—16. N. N.
556. *Mineralogisch-petrographisches Praktikum.* Mittwoch 14—17. Prof. **Hugi**

Geographie (siehe Sektion I, 4).

Zeichnen (siehe Sektion I, 4).

Turnen (siehe Sektion I, 4).

Vorkurs für Abiturienten der Gymnasien.

557. *Psychologie und Pädagogik.* Montag, Donnerstags 8—10. Lektor **Schrag**
558. *Lehrübungen in den städtischen Schulklassen, nach einem besondern Plan.* Derselbe
559. *Allgemeine Anatomie und Physiologie des Menschen.* Montag, Mittwoch 11—12. Pd. **Vannod**
560. *Allgemeine Hygiene, Schulhygiene u. Unterrichtshygiene.* Dienstag, Freitag 17—18. Derselbe
-

Akademische Preisaufgaben.

Preisgabe, fällig auf den 1. August 1933.

Eduard Adolf Stein-Preis (Juristische Fakultät): „Der Zusammenhang von Ehre und Recht in der bernischen Geschichte.“

Preisgaben, fällig auf den 1. Oktober 1933.

Evang. theolog. Fakultät: „Die Seelsorge bei Luther und Calvin.“

Juristische Fakultät: „Die rechtliche Organisation der Unterhaltspflicht an öffentlichen Gewässern in den schweizerischen Kantonen.“

Medizinische Fakultät: „Unter Berücksichtigung der neuern Methoden der Rezeptoren-Analyse ist die Variabilität der Bakterien in der Typhus-Coli-Gruppe nach ihrem Wesen zu untersuchen.“

Veterinär-medizinische Fakultät: „Experimentelle Untersuchungen über die Zusammenhänge der Sterilität der weiblichen Haustiere mit den durch die schwankende Mineralstoffmischung des Futters beeinflussten Quellungszuständen des Ovarialgewebes.“

Philosophische Fakultät I: „Die romantische Malerei in der deutschen Schweiz.“

Philosophische Fakultät II: „Die periodischen Abbildungen der geschlossenen Flächen sind zu untersuchen im Hinblick auf die maximale Periode und unter Berücksichtigung der einseitigen Flächen.“

Philosophische Fakultät II: „Die merogonischen Kreuzungsversuche über die Leistungen im Bau der Zellkern und Plasma sind zu erweitern, sei es durch die Untersuchung der Organbildung, sei es durch die Herstellung neuer Bastardkombinationen.“

Preisgaben, fällig auf den 1. Oktober 1934.

Eduard Adolf Stein-Preis (Med.-vet. Fakultät): „Die histologischen Unterschiede im Bau der Parotis unserer Haustiere und ihre Beziehungen zur Funktion der Drüse.“

Katholisch-theologische Fakultät: „Döllingers theologische Entwicklung bis zum Vaticanum.“

Juristische Fakultät: „Die Struktur der Kommanditaktiengesellschaft.“ (Ist sie mehr der Kommanditgesellschaft oder der Aktiengesellschaft anzugliedern?)

Medizinische Fakultät: „Die Hämatologie der banalen, grippalen Infekte bei Säuglingen und Kleinkindern.“

Veterinär-medizinische Fakultät: „Erhebungen über das Vorkommen und die Bedeutung der Rinderpiroplasmose in der Schweiz.“

Philosophische Fakultät I: „Historisch-kritische Würdigung des Platonismus in der Philosophie der Gegenwart.“

Philosophische Fakultät II: „Es ist die materielle Kultur des Mendistammes in der Sierra Leone und einiger verwandter Küstenstämme von Liberia an Hand der Sammlungen des Bernischen Historischen Museums zu untersuchen und darzustellen.“

Jede Arbeit muss ein Merkwort tragen und von einem versiegelten Umschlag begleitet sein, der als Aufschrift dasselbe Merkwort zeigt und den Namen des Verfassers enthält. Die Arbeiten sind dem Dekan der betreffenden Fakultät einzureichen.

