

UNIVERSITÄT BERN
VORLESUNGEN
IM SOMMERSEMESTER
1934

1834



1934

DAUER DER IMMATRIKULATION: 16. April—15. Mai 1934.

DAUER DER VORLESUNGEN: 24. April bis 21. Juli 1934.

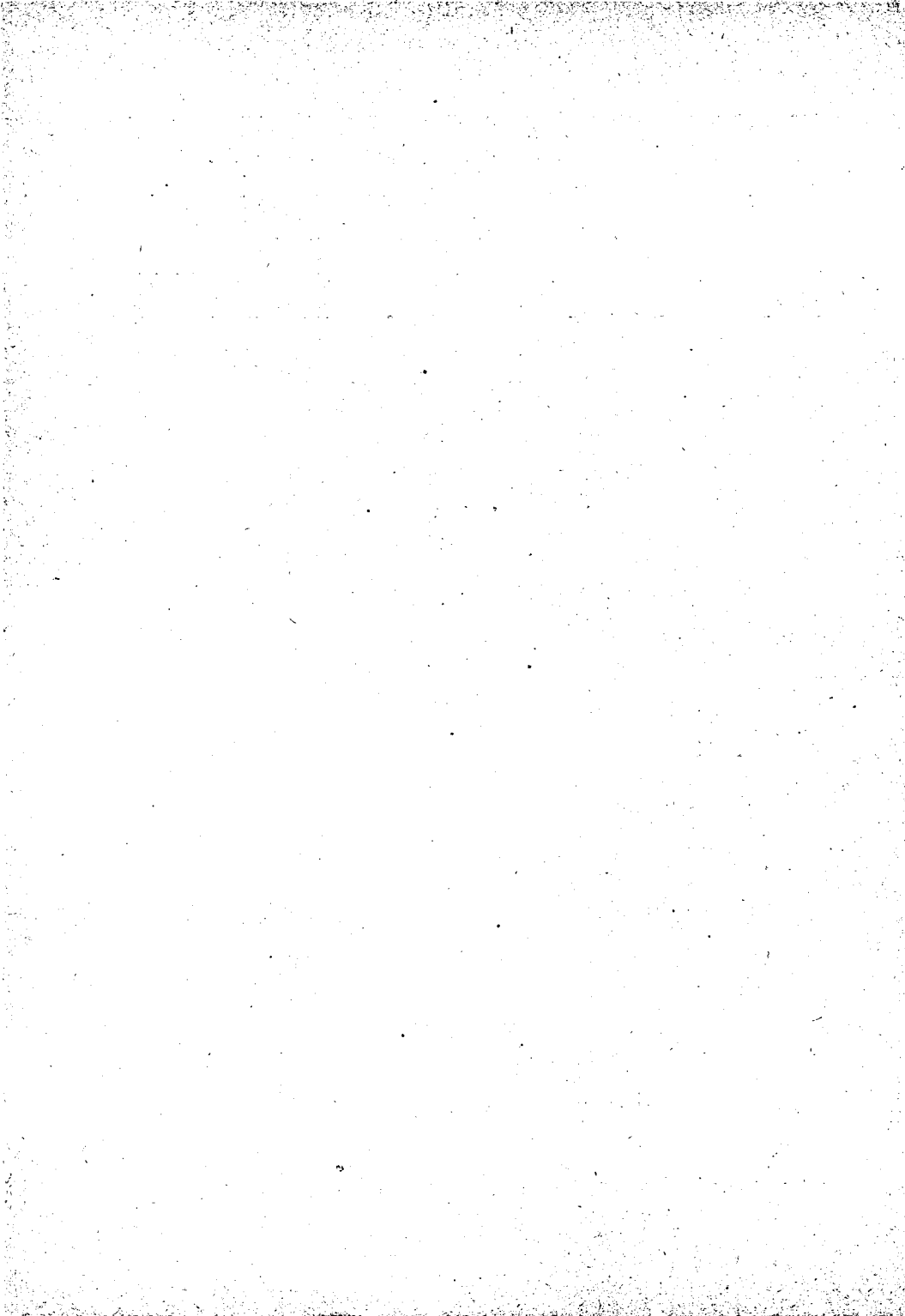

UNIVERSITÄT BERN
VORLESUNGEN
IM SOMMERSEMESTER
1934

1834



1934

DAUER DER IMMATRIKULATION: 16. April—15. Mai 1934.

DAUER DER VORLESUNGEN: 24. April bis 21. Juli 1934.

Bemerkungen.

Das Kollegengeld beträgt, soweit nicht Ausnahmen bestehen, Fr. 5.— für die Semesterstunde. Die Ansätze sind im Kassazimmer angeschlagen.

Studienpläne können in der Kanzlei der Universität bezogen werden.

Den Angehörigen der Universität stehen folgende Bibliotheken zur Verfügung:

a. Stadtbibliothek (Stadt- und Hochschulbibliothek). Geöffnet Werktags; die *Ausleihe* (mit Katalog) von 10—12, 14—16 Uhr, der *Lesesaal* (über 1500 Zeitschriften und Handbibliothek) von 9—12, 14—19, Samstags bis 17 Uhr. Ausserdem Dienstags und Freitags von 20—22 Uhr.

Bei der Immatrikulation wird ein einmaliger Beitrag von 5 Fr. obligatorisch erhoben. Auskultanten zahlen einen Jahresbeitrag von 5 Fr.

b. Schweizerische Landesbibliothek. Enthält nur Helvetica. Benutzung für jedermann unentgeltlich. Lesezimmer geöffnet Werktags von 10—12, 14—19 Uhr. Ausleihe der Bücher von 10—12, 14—16 Uhr.

c. Schweizerische Volksbibliothek (Oeffentliche Stiftung), Hauptstelle Bern (Hallerstrasse 58). Einzelausleihe von **Berufs- und Fachliteratur** für jedermann: **Vormittags**, Dienstag bis Samstag 10—12 Uhr; **Nachmittags**, Montag 13—16, Dienstag und Donnerstag 16—19 Uhr (Verfasser- und Sachkatalog allgemein zugänglich; gedruckte Kataloge käuflich).

Das **Kunst-Museum** ist geöffnet Sonntags von 10¹/₂—12 und 13—16 Uhr, an den übrigen Tagen von 9—12 und 13—17 Uhr. Die Studierenden der Universität haben gegen Vorweisung ihrer Legitimationskarten freien Eintritt; diese Vergünstigung bezieht sich jedoch nicht auf die veranstalteten Extra-Ausstellungen.

Das **bernische historische Museum** (Kirchenfeld) ist für Studierende gegen Vorweisung der Legitimationskarte während der Besuchszeit unentgeltlich geöffnet.

Das **städtische Museum für Naturgeschichte** (Bernastrasse) ist Dienstag und Samstag 15—17 Uhr und Sonntag von 10¹/₂—12 Uhr geöffnet, für Studierende jederzeit unentgeltlich gegen Vorweisung der Legitimationskarte (zur Zeit wegen Umzug geschlossen).

Konservatorium für Musik in Bern, Kirchgasse 24, Telephon Bollwerk 30 18. Sprechstunde des Direktors: Mittwoch 16—17 Uhr. Das Sekretariat ist geöffnet: An Wochentagen mit Ausnahme von Samstag 15—18 Uhr.

Die Studienbibliothek des Konservatoriums für Musik steht den immatrikulierten Hörern der musikwissenschaftlichen Vorlesungen und Uebungen **gegen Entrichtung eines Semesterbeitrages von Fr. 3.** — zur Benützung offen.

Schweiz, Zentralstelle für Hochschulwesen, Bern, Laupenstr. 9, Auskunft über in- und ausländische Hochschulen.

Akademischer Turn- und Sportverband. Trainingsgelegenheiten. — **Studenten:** Mittwoch 16—18 Uhr: Schwellenmätteli (Leichtathletik und Spiele). Samstag 10—12 Uhr: Neufeld (Gymnastik und Spiele). Wettkämpfertraining und Frühturnen werden später bekannt gegeben. Leitung: Sportlehrer G. Mischon, Bern. — **Studentinnen:** Mittwoch 18—20 Uhr: Altenberg (Gymnastik und Spiele). Samstag 10—12 Uhr: Neufeld (Leichtathletik und Spiele). Leitung: V. de Roche, Bern.



1. EVANGELISCH-THEOLOGISCHE FAKULTÄT.

1. *Allgemeine Religionsgeschichte II: Der alte Orient.* Montag, Donnerstag 17—18. Prof. **Haller**
2. *Die Religion Israels und der Propheten.* Dienstag, Mittwoch, Freitag 9—10. Derselbe
3. *Königs- und Prophetengeschichten im Alten Testament.* Montag, Donnerstag 16—17, Dienstag, Freitag 10—11. Derselbe
4. *Allgemeine Einleitung in das Neue Testament.* Freitag 9—10. Prof. **Michaelis**
5. *Erklärung der Bergpredigt.* Dienstag, Freitag 11—12. Derselbe
6. *Erklärung des Johannesevangeliums.* Montag 10—11, 16—18, Freitag 10—11. Derselbe
7. *Erklärung der Offenbarung des Johannes.* Montag 11—12, Freitag 16—17. Derselbe
8. *Kirchengeschichte des Mittelalters.* Montag bis Freitag 8—9. Prof. **Hoffmann**
9. *Kolloquium zur alten und mittelalterlichen Kirchengeschichte.* Montag 9—10. Derselbe
10. *Geschichte der katholischen Kirche im 19. und 20. Jahrhundert.* Donnerstag 9—10. Derselbe
11. *Schweizerische Kirchengeschichte bis zur Reformation.* Montag, Donnerstag 10—11. Pd. **Strasser**
12. *Konfessionskunde.* Montag bis Freitag 8—9. Prof. **Werner**
13. *Die völkische Idee in der Theologie der Gegenwart.* Montag 15—16. Derselbe
14. *Geschichte der neuern Philosophie II.* Dienstag, Mittwoch 9—10. Derselbe
15. *Kirchen- und Sektenkunde II.* Donnerstag 9—10. Prof. **Lienhard**
16. **Religionspsychologie.* Dienstag, Freitag 17—18. Derselbe

Anmerkung. Zu den mit * bezeichneten Vorlesungen können sich auch Auskultanten ohne weiteres eintragen, zu den übrigen nur mit Erlaubnis des betreffenden Dozenten.

Siehe auch Nachtrag Seite 36.

17. *Positivismus und Ethik*. Freitag 11—12. Prof. Eymann
18. *Gemeinsame Lektüre und Besprechung von ethischen Schriften philosophischer Klassiker*. Privatissime und gratis. Nach Vereinbarung. Derselbe
19. *Pastoraltheologie*. Montag 9—10, Dienstag, Donnerstag 10—11. Prof. Schädelin
20. *Evangelische Jugendkunde*. Montag, Freitag 18—19. Lektor Kasser
21. **Die geschichtliche Entwicklung und liturgische Aufgabe der Chormusik im evangelisch-reformierten Gottesdienst*. Donnerstag 11—12. (Für Hörer aller Fakultäten.) Prof. Graf

Seminar.

22. *Alttestamentliches Seminar: Deuterocesaja*. Mittwoch 10—12. Prof. Haller
23. *Alttestamentliche Sozietät: Jeremia-Dichtungen*. Jeweilen am ersten Montag im Monat, 19 Uhr. (Privatissime und gratis.) Derselbe
24. *Neutestamentliches Proseminar: Thessalonicherbriefe*. Mittwoch 10—12. Prof. Michaelis
25. *Kirchengeschichtliches Seminar: Augustins De civitate Dei*. Dienstag 15—17. Prof. Hoffmann
26. *Systematisches Seminar: Schleiermachers Glaubenslehre*. Donnerstag 16—18. Prof. Werner
27. *Homiletisches Seminar*. Samstag 8—10. Prof. Schädelin
28. *Katechetisches Seminar*. Dienstag 15—17. Derselbe
29. *Praktikum für kirchliches Orgelspiel*. Für evangelisch-reformierte Theologen mit Klavier-Vorbildung. Freitag 14—16. (Gratis.) Prof. Graf

2. KATHOLISCH-THEOLOGISCHE FAKULTÄT.

30. *Erklärung des Buches des Propheten Jeremias*. Montag 10—12. Prof. Küppers
31. *Hebräisch für Fortgeschrittene*. Montag 14—15. Derselbe

32. *Erklärung des Römerbriefes (II. Teil)*. Mittwoch
10—12. Prof. **Gaugler**
33. *Erklärung des Kolosser- und Epheserbriefes*.
Donnerstag 10—12. Derselbe
34. *Allgemeine Einleitung in das Neue Testament*.
Samstag 10—12. Derselbe
35. *Kirchengeschichte: Mittelalter*. Dienstag, Freitag
8—10. Prof. **Küry**
36. *Kirche und Staat*. Mittwoch 8—10. Derselbe
37. *Einführung ins theologische Studium*. Donners-
tag 17—19. Prof. **Gilg**
38. *Dogmatik II (Fortsetzung)*. Montag, Dienstag
15—17. Derselbe
39. *Homiletik*. Freitag 10—12. Prof. **Gaugler**

Seminar.

40. *Alttestamentliches Seminar: Probleme der Kult-
religion in Israel*. Dienstag 10—12. Prof. **Küppers**
41. *Kirchengeschichtliches Seminar: Die Verfassung
der alten Kirche*. Donnerstag 8—10. Prof. **Küry**
42. *Ignatius v. Loyola, Exercitia spiritualia*. Frei-
tag 17—19. Prof. **Gilg**
43. *Homiletische Übungen*. 1stündig, nach Verein-
barung. Prof. **Gaugler**

3. JURISTISCHE FAKULTÄT.

44. *Römisches Privatrecht: Sachenrecht*. Montag
10—12. Prof. **Tuor**
45. *Römisches Privatrecht: Obligationenrecht*. Diens-
tag bis Freitag 10—11. Derselbe
46. *Schweizerisches Privatrecht: Das Erbrecht*. Diens-
tag bis Freitag 11—12. Derselbe
47. *Romanistisches Seminar für Vorgerückte*. Alle
14 Tage. Samstag 10—12. Derselbe

48. *Deutsches und schweizerisches Privatrecht.* Montag, Dienstag, Donnerstag, Freitag 9—10. Prof. **Fehr**
49. *Schweizerisches Handelsrecht.* Montag, Dienstag, Donnerstag, Freitag 10—11. Derselbe
50. *Deutschrechtliche Übungen in Rechtsquellen des Mittelalters.* Montag 17—19. Derselbe
51. *Entwicklungslinien des bernischen Zivil-, Straf- und Prozessrechtes.* Mittwoch, Donnerstag 14—15. Prof. **Rennefahrt**
52. *Schweizerisches Obligationenrecht: Die einzelnen Schuldverhältnisse.* Montag bis Donnerstag 8—9. Prof. **Guhl**
53. *Schweizerisches Privatrecht: Sachenrecht.* Montag bis Donnerstag 9—10. Derselbe
54. *Übungen im schweizerischen Privatrecht.* Freitag 16—18. Derselbe
55. *Internationales Privatrecht.* Freitag 8—10. Prof. **Homberger**
56. *Extinction et modalités des obligations. Cession.* Lundi 16—18. Prof. **Mouttet**
57. *Bernisches Notariatsrecht.* Montag bis Mittwoch 7—8. Pd. **Flückiger**
58. *Übungen im bernischen Zivilrecht.* 1stündig. Derselbe
59. *Repetitorium und Konversatorium im schweizerischen Privatrecht.* Donnerstag 16—18. Prof. **Beck**
60. *Einführung in das öffentliche und Sozialversicherungsrecht der Schweiz.* 1stündig. Pd. **Koenig**
61. *Versicherungsrechtliche Übungen.* 1stündig. Derselbe
62. *Droit civil suisse: Les successions.* Mercredi 16—18. Pd. **Comment**
63. *Droit civil suisse: Exercices pratiques.* Jeudi 16—18. Le même
64. *La tutela.* Sabato dalle 9 alle 10 (ogni quindici giorni). Prof. **de Filippis**
65. *Il notariato.* Sabato dalle 10 alle 11 (ogni quindici giorni). Lo stesso
66. *Introduzione allo studio del diritto (ripetizioni in più materie).* Lunedì 18—19. Lettore **Madonna**

67. *Strafprozessrecht*. Montag bis Freitag 10—11.
Prof. **Thormann**
68. *Übungen im bernischen Strafrecht und Strafprozess* Donnerstag, Freitag 14—15. Prof. **Lauterburg**
69. *Übungen im Bundesstrafrecht und -Strafprozessrecht*. Alle 14 Tage, Dienstag 14—16. Pd. **Lüthi**
70. *Schweizerisches Auslieferungsrecht*. 1stündig. Derselbe
71. *Allgemeines Staatsrecht*. Montag bis Donnerstag 7—8. Prof. **W. Burckhardt**
72. *Eidgenössisches Verwaltungsrecht*. Montag 17—18, Freitag 18—19³⁰. Derselbe
73. *Staatsrechtliche Übungen*. Samstag 8—10. Derselbe
74. *Völkerrecht*. Montag bis Donnerstag 8—9 Prof. v. **Waldkirch**
75. *Schweizerisches Schuldbtreibungsrecht*. Montag bis Mittwoch 16—17, Donnerstag 16—18.
Prof. **Blumenstein**
76. *Einführung in das Verwaltungsrecht auf Grundlage des vergleichenden Verwaltungsrechts der Kantone*. Dienstag 18—19³⁰. Derselbe
77. *Verwaltungsrechtspraktikum*. Mittwoch 18—19³⁰. Derselbe
78. *Zollrechtspraktikum*. Alle 14 Tage Montag 17³⁰—19. Gemeinsam mit Frl. Pd. Steiner.
Privatissime und gratis. Derselbe
79. *Zivilprozesspraktikum*. Mittwoch 14—16. Prof. **Matti**
80. **Bernische Verkehrspolitik*. Mittwoch 7—8. Prof. **Volmar**
81. *Theoretische Nationalökonomie*. Donnerstag, Freitag 16—18. Prof. **Amonn**
82. *Geldtheorie*. Montag, Dienstag 15—16. Derselbe
83. *Seminar (Übungen für Fortgeschrittene)*. Mittwoch 9—11. Derselbe
84. *Proseminar (Übungen für Anfänger, stud. jur. u. rer. pol.)*. Mittwoch 15—16. Derselbe
85. *Mittelstandspolitik*. Montag, Dienstag 17—18. Prof. **König**
86. *Grundzüge der Steuerpolitik und der Steuerwirtschaft des Bundes und der Kantone*. Freitag 16—18. Derselbe
87. *Aktuelle Fragen der internationalen Wirtschaftspolitik*. Mittwoch 17—18. Derselbe

88. *Die Struktur der schweizerischen Volkswirtschaft.*
Mittwoch 18—19. Prof. König
89. *Seminar. Übungen.* Mittwoch 14—16. Derselbe
90. **Die betriebswirtschaftliche Organisation der Arbeit (Allg. Betriebswirtschaftslehre II. Teil).*
Dienstag, Mittwoch, Donnerstag, Freitag
11—12. Prof. Töndury
91. **Spezielle Betriebswirtschaftslehre der Verwaltungsbetriebe und der öffentlichen Unternehmungen.* Dienstag 18—19³⁰. Derselbe
92. *Betriebswirtschaftliches Seminar: Bilanzierungsfragen.* Donnerstag 14—16. Derselbe
93. **Aktuelle wirtschaftliche Fragen der Arbeiter-, Agrar- und Gewerbepolitik.* Montag 17—19
(Eventuell 18⁰⁵—19³⁰). Prof. Marbach
94. **Das Wesen der Gewerkschaft.* 1stündig. Derselbe
95. *Probleme der Preisbildung, mit Übungen auf Grund der Berichte der Eidg. Preisbildungskommission.* Donnerstag 17—19. Derselbe
96. *Grundzüge der Geschichte der Nationalökonomie.*
Donnerstag 18—19. Pd. Lifschitz
97. *Grundbegriffe der Nationalökonomie.* Montag
18—19. Derselbe
98. *Methodologie der Nationalökonomie.* Dienstag
18—19. Derselbe
99. **Währungspolitik, mit besonderer Berücksichtigung schweizerischer Verhältnisse.* Freitag
18—19. Pd. Kellenberger
100. *Statistik, II. Teil: Sozial-, Wirtschafts- und Kulturstatistik.* 2stündig. Prof. Pauli
101. *Statistisches Seminar.* Freitag 7—9. Derselbe
102. *Die Lehre von der Bewertung der Grundstücke und Liegenschaften (inkl. Grundrententheorien).* 2stündig. Derselbe
103. *Methoden der Sozialstatistik.* Dienstag 18—19. Pd. Wyler
104. *Statistisches Praktikum.* Donnerstag 18—19. Derselbe
105. **Economie politique: Monnaies, changes et banques.* Mardi 14—16. Prof. Borle

106. *Buchhaltungssysteme und Buchhaltungsformen* (1. Teil, kaufmännische Buchhaltung, mit besonderer Berücksichtigung moderner Formen). Donnerstag 17—19. Lektor **Portmann**
107. *Die Kontentheorien*. 1stündig. Derselbe
108. *Buchhaltungstechnisches Praktikum*. Samstag 8—10. Derselbe
109. *Die Arithmetik der Wechselgeschäfte*. 1stündig. Derselbe
- Anmerkung:** Gerichtliche Medizin siehe Nr. 139.
Gerichtliche Psychiatrie siehe Nr. 209.
Wirtschafts- und Rechtsgeschichte siehe Nr. 368.
Wirtschaftsgeographie siehe Nr. 497.

4. MEDIZINISCHE FAKULTÄT.

110. *Systematische Anatomie II (Gefäße, Nervensystem, Haut und Sinnesorgane)*. Montag bis Samstag 8—9. Prof. **Bluntschli**
111. *Anatomische Demonstrationen und Projektionen*. Montag und Freitag 17—18. Derselbe
112. *Embryologie*. Montag bis Mittwoch 7—8. Derselbe
113. *Arbeiten im Laboratorium für Vorgerückte*. Halb- und ganztägig. Derselbe
114. *Histologie und mikroskopische Anatomie*. Donnerstag bis Samstag 7—8. Pd. **Hintzsche**
115. *Mikroskopischer Kurs*. Montag bis Mittwoch und Freitag 10—12. Derselbe
116. *Normale Anatomie am Lebenden*. Freitag 16—17. Derselbe
117. *Physiologie II: Vegetative Physiologie*. Täglich von 9—10. Prof. **Asher**
118. *Übungen in der Physiologie I (Bewegung und Empfindung)*. Montag 14³⁰—17, Donnerstag 10—12³⁰. Derselbe
119. *Praktische Übungen für Veterinäre*. Donnerstag 17—19. Derselbe
120. *Arbeiten im Laboratorium*. Ganz- und halbtägig. Derselbe
121. *Innere Sekretion I*. Freitag 15—16. Prof. **Abelin**
122. *Allgemeine vegetative Physiologie*. Samstag 10—11. Derselbe

123. *Repetitorium der Physiologie I.* Montag, Freitag 18—19. Pd. Scheinfinkel
124. *Arzneiverordnungslehre und Pharmakotherapie.* Montag, Dienstag, Donnerstag, Freitag 16—17. Prof. Bürgi
125. *Kurs im Rezeptieren und Dispensieren.* Mittwoch 16—18. Derselbe
126. *Arbeiten im Laboratorium.* Ganz- und halbtägig. Derselbe
127. *Pharmakologie für Pharmazeuten und Chemiker, II. Teil.* 1stündig, d. h. alle 14 Tage Dienstags von 14¹⁵—16. Pd. Uhlmann
128. *Der biologische Nachweis und die Wertbestimmung von Arzneien.* 1stündig, nach Vereinbarung. Derselbe
129. *Repetitorium der Pharmakologie und Pharmakotherapie.* 2stündig. Pd. Gordonoff
130. *Neuere Arzneimittel und Spezialitäten.* Freitag 18—19. Derselbe
131. *Bakteriologischer Kurs.* Montag, Mittwoch, Donnerstag 17—19. Prof. Sobernheim
132. *Repetitorium der Hygiene, mit Ausflügen und Besichtigungen.* Dienstag 14—15. Derselbe
133. *Arbeiten im Laboratorium.* Täglich. Derselbe
134. *Repetitorium der Immunitätslehre und Serologie.* Dienstag 16—17. Pd. Ottensooser
135. *Die Blutgruppen und ihre Anwendung.* Donners- tag 16—17. Derselbe
136. **Grundzüge der Eugenik (Rassenhygiene) und der Kriminalbiologie.* Dienstag 18—19. Pd. Zurukzoglu
137. **Grundzüge der Sozialhygiene unter besonderer Berücksichtigung des Gesundheitsfürsorge- wesens in der Schweiz.* Freitag 18—19. Derselbe
138. *Forensische und gewerbliche Vergiftungen (spez. Art. 68 des Bundesgesetzes über die Kranken- und Unfallversicherung).* Mittwoch 16—17. Prof. Dettling

139. *Gerichtlich-medizinische Demonstrationen in Straf-,
Zivilrechts- und Versicherungsfragen.* Mittwoch 17—18 (verlegbar). Prof. **Dettling**
140. *Übungen in Begutachtungen.* Auf Anmeldung. Derselbe
141. *Laboratorium.* Täglich. Derselbe
142. *Allgemeine Pathologie und pathologische Anatomie.* Montag, Dienstag, Donnerstag, Freitag 11¹⁵—12¹⁵. Prof. **Wegelin**
143. *Sektionskurs mit Demonstrationen.* Montag, Mittwoch, Freitag 14—16. Derselbe
144. *Mikroskopischer Kurs der pathologischen Anatomie für Anfänger.* Dienstag, Donnerstag 14—16. Derselbe
145. *Repetitorium der pathologischen Anatomie.* Zweistündig, nach Vereinbarung. Pd. **Walther**
146. *Pathologische Histologie mit diagnostischen Übungen.* Ferienkurs. Derselbe
147. *Pathologische Anatomie der Mundhöhle für Zahnärzte.* 1stündig, nach Vereinbarung. Derselbe
148. *Pathologische Physiologie.* Freitag 17—18. Prof. **Kottmann**
149. *Medizinische Klinik.* Montag, Dienstag, Freitag, Samstag 9⁴⁵—11. Prof. **Frey**
150. *Allgemeine Pathologie und Therapie.* Donnerstag 10¹⁵—11. Derselbe
151. *Physikal.-diagnostischer Kurs mit Einschluss therapeutischer Technicismen.* Durch klinische Assistenten. Derselbe
152. *Chemisch-mikroskopisch-diagnost. Kurs (Urin, Stuhl, Blut, Mageninhalt).* Durch klinische Assistenten. Derselbe
153. *Arbeiten im Laboratorium.* Halbtägig. Derselbe
154. *Medizinische Poliklinik.* Mittwoch 10³⁰—12. (Demonstrationen poliklinischer Fälle) mit Praktikum für schweiz. Staatsexaminanden. Nach besonderer Verabredung. Prof. **Seiler**
155. *Praktischer Kurs für Untersuchungsmethoden des Nervensystems inkl. Elektrodiagnostik und Elektrotherapie.* Mittwoch oder Donnerstag 8—10. Prof. **Isenschmid**

156. *Systematische Einführung in die Nervenheilkunde*. 1stündig, nach Übereinkunft. Prof. **Isenschmid**
157. *Moderne Therapie mit Produkten der inneren Sekretion (Hormontherapie)*. 1stündig. Derselbe
158. *Klinische Propädeutik*. Dienstag 17—18. Prof. **Schüpbach**
159. *Ausgewählte Kapitel der inneren Medizin (Repetitorium)*. Montag 18—19. Derselbe
160. *Chemisch-mikroskopischer Untersuchungskurs*. Mittwoch 14—16. **Pd. Deucher**
161. *Repetitorium der inneren Medizin*. Donnerstag 17—18. **Pd. Ryser**
162. *Klinik und Poliklinik der Kinderkrankheiten*. Montag 16—18 und Mittwoch 9²⁰—10²⁰. Prof. **Glanzmann**
163. *Einführung in die Hämatologie des Kindesalters (mit praktisch-diagnostischen Übungen)*. Nach Vereinbarung. 1stündig. Derselbe
164. *Über Notfälle im Kindesalter*. Mittwoch 18—19. **Pd. Döbeli**
165. *Die Ernährung des Säuglings und Kleinkindes*. 1stündig. Nach Vereinbarung. **Pd. Tobler**
166. *Chirurgische Klinik und Poliklinik*. Montag, Dienstag, Freitag, Samstag 8¹⁵—9³⁰. Prof. **de Quervain**
167. *Praktische Übungen in der chirurgischen Poliklinik*. 2stündig, durch den Sekundärarzt. Derselbe
168. *Chirurg. Operationskurs, gemeinsam mit Pd. Wydler*. Montag, Donnerstag 16—18, Dienstag 14—16. Derselbe
169. *Verbandkurs*. 2stündig. Durch klinische Assistenten. Derselbe
170. *Massagekurs*. 1stündig. Durch klinische Assistenten. Derselbe
171. *Allgemeine Chirurgie*. Mittwoch 10³⁰—11³⁰, Samstag 11¹⁵—12¹⁵. **Prof. Matti**
172. *Spezielle Chirurgie (Repetitorium)*. 2stündig, nach Übereinkunft. Derselbe
173. *Diagnostik der chirurgischen Krankheiten der Harnorgane mit praktischen Übungen in Cystoskopie, Katheterismus etc.* Dienstag oder Donnerstag 14—16. **Prof. Wildbolz**

174. *Vorlesungen über die wichtigsten Gebiete der Urologie.* 1stündig, nach Übereinkunft. Prof. **Wildbolz**
175. *Repetitorium der Unfallkunde anhand praktischer Fälle.* Mittwoch 10¹⁵—11. Prof. **Dubois**
176. *Einführung in die orthopädische Chirurgie.* Mittwoch 11¹⁵—12, Freitag 17—18. Derselbe
177. *Chirurgische Tuberkulose.* 1stündig, nach Übereinkunft. Pd. **Dumont**
178. *Il cancro.* 1 ora. Pd. **Rusca**
179. *Temi scelti di chirurgia.* 1 ora. Lo stesso
180. *Chirurgische Röntgendiagnostik: Kursorische Vorführung der wichtigsten Röntgenaufnahmen mit Übungen im Lesen derselben.* 2stündig. Pd. **Fonio**
181. *Notfallchirurgie (Chirurgie d'urgence).* 2stündig. Derselbe
182. *Chirurgisch-topographische Anatomie am Lebenden (zugleich chirurgisches Repetitorium).* 1stündig. Pd. **H. Walthard**
183. *Chirurgischer Operationskurs.* Gemeinsam mit Prof. de Quervain. Montag, Donnerstag 16—18, Dienstag 14—16. Pd. **Wylder**
184. *Chirurgisch - diagnostischer Kurs.* Donnerstag 14—16. Pd. **Dardel**
185. *Ausgewählte Kapitel aus der Extremitätenchirurgie.* 1stündig, nach Vereinbarung. Pd. **Nigst**
186. *Geburtshilflich-gynäkologische Klinik und Poliklinik.* Montag, Dienstag, Freitag, Samstag 6⁴⁵—8. Prof. **Guggisberg**
187. *Geburtshilflicher Operationskurs.* Dienstag, Freitag 16—18. Derselbe
188. *Geburtshilflicher Untersuchungskurs (durch klinische Assistenten).* Derselbe
189. *Propädeutische Vorlesungen über Geburtshilfe und Gynäkologie.* 3stündig. Pd. v. **Fellenberg**
190. *Kasuistische Besprechungen aus dem Gebiete der Geburtshilfe und Gynäkologie.* 1stündig. Derselbe
191. *Geburtshilfliche und gynäkologische Tagesfragen.* 1stündig. Pd. **König**

192. *Repetitorium der Geburtshilfe und Gynäkologie.*
Istündig. Pd. Ludwig
193. *Geburtshilflicher Operationskurs für Vorgerückte*
(in den Ferien). Pd. Neuweiler
194. *Ophthalmologische Klinik und Poliklinik.* Mon-
tag, Dienstag, Donnerstag 11¹⁵—12¹⁵. Prof. Siegrist
195. *Augenspiegelkurs für Vorgerückte.* Samstag
11¹⁵—12¹⁵. Derselbe
196. *Klinische Operationen mit Demonstrationen.*
Mittwoch, Samstag 8³⁰—10. Derselbe
197. *Augenerkrankungen und Allgemeinleiden.* 2stün-
dig. Pd. Hegg
198. *Anomalien der Akkommodation und Refraktion.*
Donnerstag 14—15. Pd. Streuli
199. *Repetitorium der Ophthalmologie.* Donnerstag
15—16. Derselbe
200. *Kursus der Spaltlampenmikroskopie des lebenden*
Auges. Istündig. Derselbe
201. *Augenspiegelkurs für Anfänger.* Freitag 14—15.
Pd. Goldmann
202. *Klinik und Poliklinik der Ohren-, Nasen- und*
Halskrankheiten. Dienstag, Donnerstag 14—16.
Prof. E. Lüscher
203. *Klinik und Poliklinik der Ohren-, Nasen- und*
Halskrankheiten, speziell f. Zahnärzte. 2stün-
dig. Derselbe
204. *Kurs für Oto-, Rhino- und Laryngoskopie mit*
praktischen Übungen. 2stündig. Derselbe
205. *Aus der Geschichte der Medizin.* Freitag 17—18. Pd. v. Rodt
206. *Psychiatrische Klinik.* Mittwoch, Donnerstag
7¹⁵—9 in der Waldau (Autobus). Prof. Klaesi
207. *Psychiatrische Poliklinik.* Montag 16²⁰—18, Mur-
tenstrasse 11. Derselbe
208. *Allgemeine und spezielle Psychiatrie.* 2stündig.
In der Universität. Nach Vereinbarung. Derselbe
209. *Gerichtliche Psychiatrie mit forensischer Klinik*
für Juristen. Freitag 14¹⁵—15³⁰ in der
Waldau (Autobus). Derselbe

210. *Psychiatrisch-poliklinische Vorträge und Demonstrationen nur für prakt. Aerzte.* Dienstag 17—18³⁰, Murtenstrasse 11. Prof. **Klaesi**
211. *Gerichtliche Psychiatrie mit juristisch-psychiatrischer Klinik.* Freitag 14¹⁵—16 in der Waldau (Autobus). Wird vertretungsweise von Prof. Kläsi gelesen. Pd. **Fankhauser**
212. *Psychologie und Psychopathologie. Ausgewählte Kapitel.* 1stündig. Pd. **Morgenthaler**
213. *Psychiatrie der Pubertät.* Mittwoch 18—19. Pd. **Tramer**
214. *Praktikum der Heilpädagogik bei Jugendlichen (mit Anstaltsbesuchen).* 1stündig. Derselbe
215. *Psychologie am Krankenbett.* 1stündig. Pd. **Walther**
216. *Einführung in die psychiatrischen Untersuchungsmethoden.* 1stündig. Derselbe
217. *Klinik und Poliklinik der Haut- und Geschlechtskrankheiten.* Mittwoch 10³⁰—11³⁰, Freitag 11¹⁵—12¹⁵. Prof. **Naegeli**
218. *Dermatologisches Kolloquium und klinische Visite.* Donnerstag 15—16. Derselbe
219. *Dermatologisches Praktikum.* Donnerstag 16—17. Derselbe
220. *Pathologie und Therapie der Gonorrhöe.* Donnerstag 16—17. Pd. **Schoch**
221. *Röntgenologisches Praktikum: Aufnahme, Durchleuchtung und Diagnostik (für Anfänger).* 1stündig. Pd. v. **Ries**
222. *Diathermie, d'Arsonvalisation, Jontophorese und Ultraviolettbestrahlung, verbunden mit praktischen Übungen.* 1stündig. Derselbe
223. *Hypnose und Suggestion.* 1stündig. Derselbe
224. *Physikalische und biologische Grundlagen der Strahlentherapie und Röntgendiagnostik.* 1stündig, nach Vereinbarung. Pd. **Liechti**
225. *Allgemeine Röntgendiagnostik, spezielle Diagnostik eines Teilgebietes mit Übungen.* 1stündig, nach Vereinbarung. Derselbe

226. *Pharmazeutische Experimentalchemie (Aromatische Reihe)*. Montag bis Freitag 11—12. Prof. **Casparis**
227. *Pharmakognosie II (mit praktischen Übungen)*. Freitag, Samstag 8—11. Derselbe
228. *Einführung in die Pharmacopoea Helvetica V.* 3stündig, nach Übereinkunft. Derselbe
229. *Mikroskopie der Nahrungs- und Genussmittel für Lebensmittelchemiker*. 4stündig, nach Übereinkunft (wird vom 1. Assistenten gegeben). Derselbe
230. *Arbeiten im chemischen, mikroskopischen und galenischen Laboratorium*. Ganztägig. Derselbe
231. *Pharmazeutische und gerichtliche Analyse*. 2stündig. Prof. **Rosenthaler**
232. *Die qualitativ-chemischen und physikalischen Prüfungsmethoden der Pharmakopöe*. Donnerstag 7¹⁵—8. Derselbe
233. *Mikrochemische Übungen zur pharmazeutischen und gerichtlichen Analyse*. 2stündig. Derselbe
234. *Mikrochemisches Drogen-Praktikum mit besonderer Berücksichtigung der Drogenpulver*. 2stündig. Derselbe
235. *Gerichtlich-chemische Übungsarbeiten*. Halbtägig. Derselbe
236. *Sterilisation im Apothekenbetrieb*. 2stündig, nach Übereinkunft. Lektor **Thomann**
237. *Verbandstoffe und deren Untersuchung (mit praktischen Übungen)*. 1stündig, nach Übereinkunft. Derselbe

Zahnärztliches Institut.

238. *Poliklinik für Zahn- und Mundkrankheiten*. Montag bis Freitag 8—9³⁰. Prof. **Egger**
239. *Kongenitale und erworbene Kiefer- und Gaumendefekte und deren Prothesentherapie*. Mittwoch, Donnerstag 7—8. Derselbe
240. *Entwicklungsgeschichte und normale Histologie der Zähne*. Dienstag 7—8. Derselbe
241. *Extraktionskurs für Mediziner*. Nach Übereinkunft. Derselbe

242. *Zahnärztliche Klinik*. Montag 14—16, Dienstag 14—17, Freitag 16—18. Prof. **Jeanneret**
243. *Klinischer Operationskurs für 2., 3. und 4. Semester*. Donnerstag 14—18, Samstag 8—11. Derselbe
244. *Konservierende Zahnheilkunde, I. Teil*. Freitag 18—19. Derselbe
245. *Praktischer Kurs für Kronen- und Brückenarbeiten*. Montag 16—18, Freitag 14—16. Doz. **Maillart**
246. *Theoretischer Kurs für Kronen- und Brückenarbeiten*. Dienstag 17—18. Derselbe
247. *Theoretische Orthodontie*. Mittwoch 13⁴⁵—14³⁰. Doz. **Gubler**
248. *Orthodontisches Praktikum*. Mittwoch 14—17. Derselbe
249. *Zahnärztliche Röntgenologie. Vorlesung, I. Teil*. Samstag 7—8. Doz. **Schindler**
250. *Zahnärztlich-röntgenologisches Praktikum*. Dienstag 11—12. Derselbe
251. *Technisches Laboratorium*. Täglich 8—10. Doz. **Senn**
252. *Zahntechnik und Metallurgie*. Donnerstag 10—11. Derselbe

5. VETERINÄR-MEDIZINISCHE FAKULTÄT.

253. *Embryologie*. Täglich 8—9. Prof. **Ziegler**
254. *Systematische Anatomie: Haut- und Sinnesorgane, zentrales Nervensystem*. Montag 16—18, Dienstag 16—17. Derselbe
255. *Histologie*. Dienstag, Donnerstag 17—18 (wird durch Prosektor Dr. Hauser gelesen). Derselbe
256. *Mikroskopischer Kurs*. Täglich 10—12, Freitag 15—18. Derselbe
257. *Arbeiten im Institut*. Ganz- und halbtägig. Derselbe
258. *Der Einfluss der Domestikation auf innere und äussere Organe der Haustiere*. 1stündig. Pd. **Wenger**
259. *Spezielle pathologische Anatomie*. Täglich 8—9. Prof. **Huguenin**
260. *Pathologisch-histologischer Kurs*. Dienstag, Freitag 13—15. Derselbe

261. *Sektionskurs mit Repetitorium und Demonstrationen.* Täglich 9—10. Prof. **Huguenin**
262. *Bakteriologischer Kurs, speziell Serologie und Protozoen.* 6stündig, nach Vereinbarung. Derselbe
263. *Spezielle Arbeiten in Bakteriologie und pathologischer Anatomie.* Ganz- und halbtägig. Derselbe
264. *Veterinärmedizinische Klinik.* Täglich 10—12. Prof. **Steck**
265. *Spezielle Pathologie u. Therapie.* Montag, Dienstag, Donnerstag 8—9. Derselbe
266. *Kleintierkrankheiten mit Praktikum.* 1stündig, gemeinsam mit den klinischen Assistenten. Derselbe
267. *Pharmakologie.* Montag bis Mittwoch 14—15, Dienstag, Donnerstag 15—16. Derselbe
268. *Arbeiten im Laboratorium.* Nach Übereinkunft. Derselbe
269. *Ausgewählte Kapitel aus der innern Medizin.* 1stündig. Pd. **Gräub**
270. *Médecine vétérinaire.* Mercredi 17—18. Pd. **Ritzenthaler**
271. *Veterinär-chirurgische Klinik.* Montag bis Donnerstag, Samstag 10—11³⁰. Prof. **Leuthold**
272. *Operationslehre.* Montag bis Mittwoch 9—10. Derselbe
273. *Allgemeine Chirurgie.* Donnerstag 7—8, Freitag, Samstag 9—10. Derselbe
274. *Diagnostik der Augenkrankheiten.* Dienstag 16—17. Derselbe
275. *Ausgewählte Kapitel der Buiatrik.* Montag, Dienstag, Freitag 7—8. Prof. **Hofmann**
276. *Veterinär-ambulatorische Klinik.* Täglich. Derselbe
277. *Buiatrische Spitalklinik.* Freitag 10—12. Derselbe
278. *Pharmazeutische Übungen.* Im Anschluss an die ambulatorische Klinik. Derselbe
279. *Kastrationsübungen und Sterilitätsuntersuchungen beim Rind.* Derselbe
280. *Vollpraktikum in Buiatrik.* Derselbe
281. *Geburtshilfe (Pathologie und Therapie).* Mittwoch 8—9, Donnerstag 9—10. Prof. **Wyssmann**
282. *Seuchenlehre und Veterinärpolizei.* Mittwoch, Donnerstag 7—8. Pd. **Flückiger**

283. *Allgemeine Zootechnik*. Mittwoch, Freitag 16—17.
Prof. **Duerst**
284. *Allgemeine Hygiene*. Mittwoch, Freitag 17—18. Derselbe
285. *Beurteilungslehre des Pferdes*. Samstag 7—9 und
14—16. Exkursionen und Übungen im Freien. Derselbe
286. *Gerichtliche Tierheilkunde*. Mittwoch 15—16,
Donnerstag 14—15. Derselbe
287. *Repetitorium der zootechnischen Fächer*. 1—2stün-
dig. Derselbe
288. *Praktikum für Vorgerückte*. Täglich 8—12 und
14—18. Derselbe
289. *Die Hunderassen, II. Teil*. Pd. **Carnat**
290. *Fleischbeschau*. Mittwoch 7—9. Lektor **Noyer**
291. *Einführung in die Tierversicherung*. Freitag
8—9. Lektor **Jost**

6. PHILOSOPHISCHE FAKULTÄT I.

292. **Geschichte der Philosophie I (Altertum)*. Mon-
tag, Mittwoch 10—11, Donnerstag 10—12. Prof. **Herbertz**
293. **Hauptströmungen der Philosophie der Gegenwart*.
Montag, Mittwoch 11—12. Derselbe
294. **Psychologie des Alltagslebens*. Mittwoch 17—18. Derselbe
295. **Einführung in die praktische Kriminalpsycho-
logie*. Mittwoch 18—19. Derselbe
296. *Im philosophischen Seminar: Übungen zu einem
Klassiker*. Dienstag 10—12. Derselbe
297. *Philosophie der Politik*. Montag und Dienstag
18—19. Prof. **Sganzini**
298. *Allgemeine Entwicklungspsychologie*. Freitag 17
bis 19. Derselbe
299. *Philosophisch-psychologisches Seminar: Übungen
zu H. Bergsons: Les deux sources de la mo-
rale et de la religion*. 2stündig. Derselbe
300. *Allgemeine Erziehungslehre I*. Donnerstag 17—19. Derselbe
301. *Pädagogische Übungen, Jean Pauls „Levana“*.
Mittwoch 15—16. Derselbe

302. **Die Philosophie des Mittelalters und der Renaissance*. Montag, Dienstag 17—18. Frl. Prof. **Tumarkin**
303. **Die Psychologie der Griechen*. Donnerstag 17—18. Dieselbe
304. *Philosophisches Seminar: Dilthey, „Die Typen der Weltanschauung“*. Mittwoch 15—17. Dieselbe
305. *Philosophisches Kolloquium, im Anschluss an die Vorlesung über die Psychologie der Griechen*. 2stündig. Dieselbe
306. *Eignungsprüfungen für mittlere und höhere Berufe*. Donnerstag 18—19. Frau Pd. **Baumgarten-Tramer**
307. *Anleitung zu selbständigen Arbeiten*. Donnerstag 17—18. Dieselbe
308. **Gesellschaftsphilosophie*. Freitag 18—19. Pd. **Gawronsky**
309. **Übungen: Grundfragen der Soziologie*. Donnerstags 15—16. Derselbe
310. *Wesen und Erscheinungsformen des Mythos*. 1stündig. Pd. **Roetschi**
311. *Kolloquium über Fragen der empirischen Psychologie für Fortgeschrittene*. 1stündig. Pd. **Jancke**
312. *Ausgewählte Abschnitte aus der Psychologie und Pathopsychologie des Gefühls- und Willenslebens (mit Demonstrationen)*. 2stündig. Derselbe
- Religionspsychologie*. S. Nr. 16. Prof. **Lienhard**
313. *Indische Lyrik*. 2stündig. Prof. **Porzig**
314. *Repetitorium der hebräischen Grammatik*. 2stündig. Pd. **Widmer**
315. *Lektüre eines arabischen Schriftstellers*. 2stündig. Derselbe
316. *Geschichte der griechischen Sprache in nachklassischer Zeit*. Montag bis Mittwoch 7—8. Prof. **Porzig**
317. *Übungen zur Geschichte des nachklassischen Griechisch*. Montag 14—16. Derselbe
318. *Lektüre eines lateinischen Schriftstellers*. 2stündig. Derselbe
319. *Pindaros*. Mittwoch, Samstag 9—10. Prof. **Tièche**

320. *Philologisch-pädagogisches Seminar, griechische Abteilung: Pseudo-Longinos: Über das Erhabene.* Freitag 9—11. Prof. **Tièche**
321. *Lektüre eines griechischen Schriftstellers.* Mittwoch 14—16. Derselbe
322. *Cicero und seine Zeit.* Dienstag, Mittwoch 10—11. Prof. **Wili**
323. *Philologisches Proseminar: Tibull.* Dienstag 15—17. Derselbe
324. *Lateinische Stilübungen.* Mittwoch 11—12. Derselbe
325. **Die deutsche Romantik.* Montag bis Donnerstag 11—12. Prof. **Strich**
326. **Goethes Faust.* Mittwoch 18—19. Derselbe
327. *Deutsches Seminar, neue Abteilung: Übungen in vergleichender Literaturwissenschaft.* Dienstag 9—11. Derselbe
328. *Proseminar: Einführung in die wissenschaftliche Behandlung von Gedichten.* Montag 10—11. Derselbe
329. **Nibelungensage und Nibelungenlied.* Montag, Mittwoch, Donnerstag 8—9. Prof. **de Boor**
330. *Formenlehre der germanischen Sprachen mit besonderer Berücksichtigung des Deutschen.* Dienstag, Freitag 8—9. Derselbe
331. *Proseminar: Mittelhochdeutsche Lektüre.* Mittwoch 9—10. Derselbe
332. *Deutsches Seminar, ältere Abteilung.* Donnerstag 9—11. Derselbe
333. **Conrad Ferdinand Meyer.* Montag, Freitag 17—18. Prof. **Fränkel**
334. *Übungen im Deutschen Seminar: Heines Romanzero.* 2stündig. Derselbe
335. *Besprechung wissenschaftlicher Arbeiten* (nur für Teilnehmer an den Übungen). Alle 14 Tage, 2stündig. Privatissime und gratis. Derselbe
336. *Einführung in die Methoden der deutschen Mundartenforschung.* Dienstag, Freitag 18—19 oder nach Vereinbarung. Prof. **Baumgartner**

337. **Lektüre eines Dramas aus der schweizerischen Reformationszeit*. Mittwoch 15—16 oder nach Vereinbarung. Prof. **Baumgartner**
338. *Grundzüge der Phonetik*. Mittwoch, Freitag 7—8. Derselbe
339. *Englische Literatur im Zeitalter der Renaissance (mit Ausschluss des Dramas)*. Montag, Dienstag 15—16. Prof. **Funke**
340. *Phonetik des Englischen mit praktischen Übungen*. Donnerstag, Freitag 15—16. Derselbe
341. *Englische Wortkunde*. Mittwoch, Freitag 16—17. Derselbe
342. *Lektüre mittelenglischer Denkmäler*. Donnerstag 16—17. Derselbe
343. *Seminar: Übungen zur englischen Literatur und Sprache des 16. Jahrhunderts*. 2stündig. Derselbe
344. *Sprachgeographie*. Mittwoch 9—10, Freitag 10—11. Prof. **Jaberg**
345. *Romanisches Seminar: Sprachgeographische Übungen*. Mittwoch 15—17. Derselbe
346. *Altfranzösische Lektüre mit Übungen*. Freitag 17—19. Derselbe
347. **Problèmes de linguistique française*. Dienstag, Donnerstag 9—10. Derselbe
348. **Letteratura italiana moderna: Letture ed interpretazioni*. Dienstag, Donnerstag 10—11. Derselbe
349. **Histoire de la littérature française au XIX^e siècle: Du romantisme au réalisme*. Mercredi 10—11, vendredi 11—12. Prof. **Kohler**
350. **Lecture littéraire: Explication d'œuvres classiques*. Mardi 16—18. Le même
351. *Séminaire: Exercices d'histoire littéraire*. Jeudi 16—18. Le même
352. *Cours pratique: Lectures, conférences, compositions*. Mercredi 8—10. Le même
353. **Römische Geschichte, I. Teil*. Dienstag, Donnerstag 15—16. Prof. **Näf**
354. **Allgemeine Geschichte vom Wiener Kongress bis zur Revolution von 1848/49*. Montag, Dienstag, Donnerstag 16—17. Derselbe

355. **Lektüre ausgewählter Quellenstücke zur Geschichte des 17. Jahrhunderts.* Freitag 16—17. Prof. Näf
356. *Proseminar: Methodische Übungen für Anfänger.* Freitag 10—12. Derselbe
357. *Historisches Seminar (für Vorgerückte): Stadt und Territorium zu Beginn der Neuzeit.* Montag 9—11. Derselbe
358. **Führungen in der urgeschichtlichen Sammlung.* 1stündig. Prof. Tschumi
359. **Geschichte des Hochmittelalters.* Montag, Dienstag 10—11. Derselbe
360. *Übungen zum Früh- und Spätmittelalter.* Donnerstag 10—12. Derselbe
361. *Histoire du moyen-âge: L'Italie du XII^e au XV^e siècle.* Vendredi 14—16. Prof. Kern
362. *Paläographische Übungen in Verbindung mit der Geschichte des Mittelalters.* 2stündig, nach Vereinbarung. Derselbe
363. **Von der Gründung des Schweizerbundes bis zum Burgunderkrieg.* Montag, Dienstag 17—18. Prof. Feller
364. **Übungen zur Schweizergeschichte (für Anfänger).* Mittwoch, Donnerstag 17—18 Derselbe
365. **Helvetik und Mediation.* 2stündig. Derselbe
366. **Quellenkunde: Ende des 16. und Beginn des 17. Jahrhunderts.* Freitag 7—9. Derselbe
367. *Seminar.* Samstag 7—9. Derselbe
368. **Die berufsständische Ordnung in der Schweiz von den Anfängen der Zünfte bis zum Sieg der Gewerbefreiheit (13. bis 19. Jahrhundert).* 1stündig. Pd. Wirz
369. **Die Kämpfe der Eidgenossen mit Oesterreich, Burgund und Mailand und ihr Krieg gegen das deutsche Reich im Zeitraum von 1466 bis 1499.* 1stündig. Derselbe
370. **Die Bibliotheken der Schweiz und des Auslandes in den letzten hundertfünfzig Jahren (mit Führungen durch Bibliotheken in Bern).* Für Zuhörer aller Fakultäten. 1stündig. Derselbe

371. *Napoleon als Feldherr*. Montag 18—19.
Oberst i. Gst. Pd. **Feldmann**
372. **Aufriss der deutschen Geschichte, II. Teil*. Montag 18—19. Pd. **Bonjour**
373. **Mittelalterliche Plastik*. Montag, Donnerstag 17—18. Prof. **Weese**
374. **Ausgewähltes aus der mittelalterlichen Malerei*. Dienstag, Freitag 17—18. Derselbe
375. *Seminar*. 2stündig. Nach Vereinbarung. Derselbe
376. *Übungen im Anschluss an die Vorlesungen*. 2stündig. Derselbe
377. *Bernische Kleinmeister des 18. Jahrhunderts*. Freitag 17—18 (Im Kunstmuseum). Pd. v. **Mandach**
378. *Die Heiligen in der Kunst des Mittelalters*. Dienstag, Freitag 17—18. Pd. **Huggler**
379. *Übungen zur mittelalterlichen Ikonographie*. 2stündig. Derselbe
380. **Mozart und Beethoven*. Dienstag, Freitag 18—19. Prof. **Kurth**
381. **Kontrapunktische Formen*. Dienstag, Freitag 17—18. Derselbe
382. *Proseminar: Die Harmonik Wagners und seiner Nachfolge*. Donnerstag 14—16. Derselbe
383. *Seminar: Übungen zur Geschichte des Generalbass-Zeitalters*. Donnerstag 17—19. Derselbe
384. **Collegium musicum (Besprechung und Ausführung älterer Chor- und Instrumentalmusik)*. Freitag 20—22. Derselbe
385. *Notationskunde I (Tabulaturen)*. Montag 17—18. Pd. **Zulauf**
386. **Die Entwicklung der wichtigsten Instrumentalformen bis Bach und Händel*. Montag 18—19. Derselbe
387. *Lateinischer Elementarkurs II*. Mittwoch, Donnerstag 13³⁰—15. Prof. **Willi**
388. *Translation into English*. Freitag 14—15. Lektor **Hatto**
389. *Readings from the Modern English Short Story*. Montag, Dienstag 14—15. Derselbe
390. *Conversation in English*. Freitag 17—18. Derselbe

391. *I primi canti della „Divina Commedia“*. Donnerstag 15—16, Mittwoch 16—17. Lektor Roedel
 392. *Stilistica italiana. Nuove esercitazioni scritte e orali*. Montag 9—10. Derselbe

7. PHILOSOPHISCHE FAKULTÄT II.

393. *Differentialrechnung mit Übungen*. Dienstag, Mittwoch, Donnerstag 9—10. Prof. Crelier
 394. *Funktionentheorie, I. Teil*. Dienstag, Mittwoch, Donnerstag 10—11. Derselbe
 395. *Differentialgleichungen, II. Teil*. Montag 11—12, Freitag 10—12. Derselbe
 396. *Mathematisches Seminar (analytische Richtung)*. Freitag 15—17. Derselbe
 397. *Algebraische Analysis I (mit Übungen)*. Montag 15—18. Prof. Scherrer
 398. *Analytische Geometrie der Ebene und des Raumes I (mit Übungen)*. Dienstag bis Donnerstag 7—8. Derselbe
 399. *Lineare Gleichungen, quadratische Formen, Matrizen*. Donnerstag 10—11, Samstag 10—12. Derselbe
 400. *Mathematisches Proseminar*. Alle 14 Tage Dienstag 16—18. Derselbe
 401. *Mathematisches Seminar*. Alle 14 Tage Dienstag 16—18. Derselbe
 402. *Höhere Algebra*. 2stündig. Pd. Michel
 403. *Ebene und sphärische Trigonometrie (gemeinsam mit der Lehramtschule)*. Dienstag 15—17. Prof. Mauderli
 404. *Übungen dazu*. Donnerstag 16—17. Derselbe
 405. *Grundprobleme der Himmelsmechanik II: Theorie und Berechnung von Planeten- und Kometenbahnen aus drei Beobachtungen*. 3stündig. Derselbe
 406. *Das astronomische Weltbild nach neueren Forschungsergebnissen*. 2stündig. Derselbe
 407. *Astronomische und technische Chronologie*. 1—2stündig. Derselbe
 408. *Astronomisches Seminar*. Donnerstag 17—19. Derselbe

409. *Astronomisches Praktikum. Übungen über geographische Ortsbestimmung. An einem Wochenabend.* Prof. **Mauderli**
410. *Politische Arithmetik und Versicherungsrechnung.* 3stündig. Prof. **Friedli**
411. *Leibrentenprobleme.* 2stündig. Derselbe
412. *Mathematische Statistik.* 2stündig. Derselbe
413. *Mathematisch-versicherungswissenschaftliches Seminar.* Freitag 18—19. Derselbe
414. *Mathematisch-versicherungswissenschaftliches Seminar für Vorgerückte.* Mittwoch 18—19. Derselbe
415. *Korrelationstheorie.* 2stündig. Prof. **Bohren**
416. *Über Fehlergesetze.* 2stündig. Derselbe
417. *Experimentalphysik (Mechanik, Akustik, Optik).* Montag bis Freitag 8—9. Prof. **Greinacher**
418. *Ergänzungen zur Experimentalphysik.* Freitag 14—15. Derselbe
419. *Physikalische Optik.* Samstag 9—10. Derselbe
420. *Repetitorium der Physik.* Montag 17—18. Derselbe
421. *Physikalisches Praktikum für Anfänger.* 4stündig. Derselbe
422. *Physikalisches Praktikum für Vorgerücktere.* 3 Halbtage. Derselbe
423. *Physikalisches Vollpraktikum.* Täglich, ausser Samstag nachmittag. Derselbe
424. *Thermodynamik.* Dienstag bis Freitag 8—9. Prof. **Gruner**
425. *Relativitätstheorie.* Montag 16—18, Mittwoch 9—10. Derselbe
426. *Seminar für theoretische Physik.* Nach Vereinbarung. Derselbe
427. *Anwendung der höheren Mathematik in der Lösung naturwissenschaftlicher Probleme (für Physiker, Chemiker und Biologen), eventuell mit Übungen.* 1—2stündig. Pd. **Koestler**
428. *Allgemeine Mechanik, eventuell ausgewählte Kapitel nach Vereinbarung (Das Prinzip der virtuellen Verschiebungen).* 1stündig. Derselbe
429. **Theorie und Berechnung des elektrischen Transformators.* 1—2stündig. Derselbe

430. *Die Elektronenröhre und ihre Anwendung. Eine Einführung mit Demonstrationen.* 1stündig. Pd. **König**
431. *Tonfilm, Bildtelegraphie, Fernsehen.* 1stündig. Derselbe
432. *Anorganisch-chemisches Praktikum.* Täglich 8—12, 14—18, Samstag 8—12. Prof. **Kohlschütter**
433. *Chemisches Praktikum für Mediziner.* Montag, Mittwoch, Donnerstag 14—18. Derselbe
434. *Physikalisch-chemische Morphologie.* Mittwoch, Donnerstag 11—12. Derselbe
435. *Praktikum für physikalische Chemie* (gemeinsam mit Pd. Feitknecht). Nach Vereinbarung. Derselbe
436. *Organische Experimentalchemie I.* Montag bis Samstag 11—12. Prof. **Ephraim**
437. *Organisch-chemisches Praktikum.* Montag bis Freitag 8—15, 14—18. Derselbe
438. *Kleines Praktikum der organischen Chemie. Für Nichtchemiker.* Nach Verabredung. Derselbe
439. *Analytische Chemie.* Dienstag, Donnerstag, Freitag 9—10. Pd. **Feitknecht**
440. *Praktikum für physikalische Chemie* (gemeinsam mit Prof. Kohlschütter). Derselbe
441. *Die Alkaloide.* 3stündig. Prof. **Zetzsche**
442. *Repetitorium der organischen Chemie.* 2stündig. Derselbe
443. *Chemie der organischen Nahrungsstoffe.* 1stündig. Prof. **Abelin**
444. *Lebensmittelchemie, I. Teil.* Dienstag 9—11. Prof. **Werder**
445. *Arbeiten im Laboratorium für physik.-chemische Biologie.* Ganztägig oder halbtägig, ausser Samstag nachmittag. Frl. Prof. **Woker**
446. *Kurs für die Untersuchung von Blut, Harn, Milch, Magensaft und Speichel.* 4stündig. Dieselbe
447. *Einführungskurs in das Gebiet der Untersuchung von Körperflüssigkeiten.* 1—2stündig. Dieselbe
448. *Verdauungsfermente und Verdaulichkeitsprüfung.* 1 Stunde Vorlesung, 1 Stunde Untersuchungsmethoden. Dieselbe

449. *Ausgewählte Kapitel aus der physik.-biologischen Chemie.* 1—2stündig. Frl. Prof. **Woker**
450. *Oxydo-Reduktionsfermente und die Chemie der Atmungsprozesse.* 1stündig. Dieselbe
451. *Einführung in die allgemeine und technische Mikrobiologie.* 2stündig. Prof. **Burri**
452. *Botanik II. Physiologie, Systematik.* Montag bis Freitag 7—8. Prof. **Schopier**
453. *Mikroskopisches Praktikum für Anfänger: Allgemeine Pflanzenanatomie und Pflanzenbestimmungen.* Freitag 14—17. Derselbe
454. *Repetitorium der Botanik.* Freitag 17—18. Derselbe
455. *Arbeiten im Botanischen Institut:*
Vollpraktikum: täglich, ausser Samstag nachmittag.
Halbpraktikum: an festzustellenden Halbtagen. Derselbe
456. *Physiologisches und biochemisches Praktikum.*
An festzustellenden Halbtagen. Derselbe
457. *Referierabend für neuere botanische Literatur.*
Freitag von 20 Uhr an. Derselbe
458. *Botanische Exkursionen.* Samstag nachmittag. Derselbe
459. *Demonstrationen im Botanischen Garten.* Samstag 10—11. Derselbe
460. *Pharmazeutische Botanik.* Donnerstag 14—16. Prof. **Rytz**
461. **Übungen im Pflanzenbestimmen, besonders für Pharmazeuten.* 2stündig. Derselbe
462. **Systematisch-pflanzengeographische Exkursionen.*
Samstag nachmittag. Derselbe
463. **Einführungskurs in die Kenntnis der Alpenpflanzen nach systematischen und geographischen Gesichtspunkten. Im Laboratorium des Alpengartens auf der Schynigen Platte.*
Vom 23. bis 29. Juli. Derselbe
464. *Kursus zur Einführung in die botanische Mikrotechnik.* 2—3stündig. Pd. v. **Büren**
465. *Pflanzenkrankheiten (Allgemeiner Teil).* 1stündig. Pd. **Blumer**

466. *Vergleichende Anatomie der Wirbeltiere*. Montag bis Freitag 9—10. Prof. **Baltzer**
467. *Zoologie II. Teil, Niedere Wirbeltiere (Bau, Systematik und Biologie)*. Dienstag, Freitag 11—12. Derselbe
468. *Zoologisches Praktikum für Anfänger II, Wirbeltiere*. Gemeinsam mit Prof. Baumann und Pd. Lehmann. Dienstag 14—17. Derselbe
469. *Zoologische Arbeiten im Laboratorium*. Ganztägig (ausser Samstag nachmittag), halbtägig nach Verabredung. Gemeinsam mit Pd. Lehmann. Derselbe
470. **Praktikum für Insektenbestimmung, verbunden mit Exkursionen*. An einem Nachmittag (vorgesehen Mittwoch) von 14 Uhr an. Prof. **Baumann**
471. **Die Säugetiere der Schweiz. Systematik, Biologie und Demonstrationen im Naturhist. Museum*. 1stündig. Derselbe
472. *Zoologisches Praktikum für Anfänger II, Wirbeltiere*. Gemeinsam mit Prof. Baltzer und Pd. Lehmann. Dienstag 14—17. Derselbe
473. *Entwicklungsmechanik der Wirbeltiere*. 1stündig. Pd. **Lehmann**
474. **Allgemeine Mineralogie und Kristallographie*. Dienstag, Donnerstag, Freitag 17—18. Prof. **Hugi**
475. **Spezielle Petrographie*. Dienstag, Freitag 11—12. Derselbe
476. *Repetitorium der Mineralogie und Kristallographie*. 1stündig. Derselbe
477. *Mikroskopisches Praktikum*. Mittwoch 8—12. Für Vorgerücktere nach Vereinbarung. Derselbe
- Mineralogisch-petrographisches Praktikum*. Derselbe
478. *Halbpraktikum*. Mittwoch 14—17.
479. *6stündiges Praktikum*, nach Vereinbarung.
480. *Vollpraktikum. Anleitung zu selbständigen Arbeiten*. Täglich (ausser Samstag nachmittags). Derselbe
481. *Mineralogisch-petrographische und lagerstättenkundliche Exkursionen mit Besprechungen*. Gemeinsam mit Pd. Huttenlocher. Derselbe

482. *Phänomenologisches in der Radioaktivität.* 1stündig. Pd. **Hirschi**
483. *Die allgemein lagerstättenbildenden Vorgänge.* 2stündig. Pd. **Huttenlocher**
484. *Die petrogenetischen Zonen der Alpen.* 1stündig. Derselbe
485. *Praktikum für Erzmikroskopie und Erzlagerstättenkunde.* Ein Halbttag. Derselbe
486. **Allgemeine Geologie II.* Mittwoch, Donnerstag 11—12. Prof. **Arbenz**
487. *Ergänzungen zur allgemeinen Geologie: Lithologie und Fazies der Sedimentgesteine, mit Demonstrationen.* 1stündig. Derselbe
488. *Einführung in die Paläontologie der Wirbellosen I.* 2stündig. Derselbe
489. *Besprechung der Exkursionen und Ergänzungen zur Geologie der Schweiz.* 1stündig. Derselbe
490. *Geologische Exkursionen und Übungen im Feld.* Gemeinsam mit den Assistenten. Derselbe
- Arbeiten im Geologischen Institut:*
491. *Dreistündiges Praktikum.* Freitag 14—17. Derselbe
492. *Halbpraktikum,* an 3 Vormittagen. Derselbe
493. *Vollpraktikum und Arbeitsplätze für selbständige Arbeiten.* Täglich, ausser Samstag nachmittag. Derselbe
494. *Probleme der Palaeographie.* 2stündig. Pd. **Staub**
495. **Geographie der Schweiz. III. Nordalpen.* Mittwoch 16—17. Prof. **Zeller**
496. **Länderkunde von Nordamerika.* Donnerstag, Freitag 14—15, Freitag 17—18. Derselbe
497. **Wirtschaftsgeographie von Südamerika.* 1stündig. Derselbe
498. **Allgemeine Völkerkunde, I. Teil.* Montag 17—18. Derselbe
499. **Demonstrationen in der ethnographischen Sammlung des Bernischen Historischen Museums. II. Ost- und Südasiens.* Mittwoch 14—15. Derselbe
500. **Vorbegriffe der Gesteinslehre und Erdgeschichte.* Freitag 16—17. Derselbe
501. *Geographisches Praktikum.* 2stündig. Derselbe

502. *Anleitung zum selbständigen Arbeiten für Doktoranden.* Zeit nach Vereinbarung. Prof. Zeller
503. *Geographisches Kolloquium (Referierübungen).* Mittwoch 17—19. Derselbe
504. *Geographische Exkursionen* (abwechselnd mit Herrn Prof. Nussbaum) Derselbe
505. *Allgemeine Geographie. III. Teil: Morphologie des Landes.* Montag, Dienstag 14—15. Prof. Nussbaum
506. *Geographische Übungen.* Freitag 8—9. Derselbe
507. **Morphologisches Zeichnen.* Dienstag 18—19. Derselbe
508. *Repetitorium der Geographie.* Freitag 7—8. Derselbe
509. *Geographische Exkursionen.* Jeweilen Samstag oder Sonntag. Derselbe
510. *Anleitung zu selbständigen Arbeiten für Doktoranden.* Nach Vereinbarung. Derselbe

Lehramtsschule.

I. 1.

511. *Allgemeine Erziehungslehre I.* Donnerstag 17 bis 19. Prof. Sganzi
512. *Pädagogische Übungen: Jean Pauls „Levana“.* Mittwoch 15—16. Derselbe
513. *Grundzüge der Phonetik.* Mittwoch, Freitag 7—8. Prof. Baumgartner
514. *Sprechkunde mit Übungen.* Donnerstag 9—10. Derselbe
515. *Einführung ins Mittelhochdeutsche und seine Literatur.* Dienstag, Donnerstag 7—8, Freitag 9—10. Prof. de Boor
516. † *Grammatik. Hauptschwierigkeiten der deutschen Sprache für Französischsprechende.* Montag 16—17, Dienstag 8—9. Lektor Tribolet
517. † *Neuhochdeutsche Lesestücke mit Erklärungen und Gesprächsübungen.* Dienstag 16—17, Donnerstag 8—9. Derselbe
518. *Histoire de la littérature française au XIX^e siècle: Du romantisme au réalisme.* Mercredi 10—11, vendredi 11—12. Prof. Kohler

† Nur für Französischsprechende.

519. *Sprech- und Vortragsübungen.* Mercredi 9—10,
Vendredi 10—11. Lectrice M^{lle} **Herking**
520. *Phonétique et diction.* Lundi 9—10, jeudi 16—17. La même
521. *Französische Phonetik mit Übungen.* 3stündig.
Lektor **de Roche**
522. *Englische Phonetik mit praktischen Übungen.*
Donnerstag, Freitag 15—16. Prof. **Funke**
523. *Readings.* Montag 8—9. Lektor **Hatto**
524. *Grammar.* Montag 15—16. Derselbe
525. *Complementi di morfologia italiana e nozioni fondamentali di sintassi. Lezioni ed esercitazioni.* Dienstag 9—10, Mittwoch 8—9. Lektor **Roedel**
526. *Lettura di prosa moderna italiana.* Mittwoch 15—16, Donnerstag 14—15. Derselbe
527. *Von der Gründung des Schweizerbundes bis zum Burgunderkrieg.* Montag, Dienstag 17—18. Prof. **Feller**
528. *Geschichte des Hochmittelalters.* Montag, Dienstag 10—11. Prof. **Tschumi**
529. *Übungen zum Früh- und Spätmittelalter.* Donnerstag 10—12. Derselbe
530. *Geographie der Schweiz III (Nordalpen).* Mittwoch 16—17. Prof. **Zeller**
531. *Vorbegriffe der Gesteinslehre und Erdgeschichte.* Freitag 16—17. Derselbe
532. *Geographische Exkursionen* (an Samstagen, abwechselnd mit Herrn Prof. Nussbaum). Derselbe
533. *Allgemeine Geographie, III. Teil: Morphologie des Landes.* Montag, Dienstag 14—15. Prof. **Nussbaum**
534. *Zeichnen: Plastisches Gestalten in Ton.* 2stündig. Nach Vereinbarung. Lektor **Gloor**
535. *Zeichnen: Übungen nach einem besondern Plan, inbegriffen Projektions- und technisches Zeichnen.* 4stündig. Nach Vereinbarung. Derselbe
536. *Zeichnen: Wandtafelzeichnen für Anfänger.* 1stündig, zu vereinbaren (Fakultativ). Derselbe
537. *Knabenturnen: Leichtathletik und Sommerspiele.* Montag 18—19. Lektor **Müllener**
538. *Mädchenturnen: Sommerübungen.* Dienstag 18—19. Derselbe

II. 1.

Allgemeine Erziehungslehre (siehe I. 1).

539. *Algebraische Analysis I (mit Übungen)*. Montag
15—18. Prof. Scherrer
540. *Ebene und sphärische Trigonometrie*. Dienstag
15—17. Prof. Mauderli
541. *Übungen dazu*. Donnerstag 16—17. Derselbe
542. *Darstellende Geometrie I*. Donnerstag 14—16.
Lektor Pd. Michel
543. *Experimentalphysik (Mechanik, Akustik, Optik)*.
Montag bis Freitag 8—9. Prof. Greinacher
544. *Zoologie, II. Teil: Niedere Wirbeltiere (Bau,
Systematik und Biologie)*. Dienstag, Freitag
11—12. Prof. Baltzer
545. *Allgemeine Mineralogie und Kristallographie*.
Dienstag, Mittwoch, Freitag 17—18. Prof. Hugli
546. *Allgemeine Geologie II*. Mittwoch, Donnerstag
11—12. Prof. Arbenz
547. *Naturkundliches Schulpraktikum*. Samstag 14—18.
Lektor Habersaat

Geographie (siehe Abteilung I, 1).

Zeichnen (siehe Abteilung I, 1).

Turnen (siehe Abteilung I, 1).

I. 3.

548. *Methodik des Sekundarschulunterrichts, prakti-
scher Teil*. Freitag 9—11. N. N.
549. *Lehrübungen in Klassen der städtischen Mittel-
schulen nach einem besondern Plan*. Derselbe
550. *Übungen zur neuhochdeutschen Sprachlehre*. Diens-
tag 15—16, Donnerstag 8—9. Prof. Baumgartner
551. *Die deutsche Romantik*. Montag bis Donnerstag
11—12. Prof. Strich
552. *Einführung in die wissenschaftliche Behandlung
von Gedichten*. Montag 10—11. Derselbe

553. *Histoire de la littérature française au XIX^e siècle: Du romantisme au réalisme.* Mittwoch 10—11, Freitag 11—12. Prof. Kohler
554. *Cours pratique: Lecture, conférences, compositions.* Mittwoch 8—10. Derselbe
555. *Letteratura italiana moderna: Letture ed interpretazioni.* Dienstag, Donnerstag 10—11. Prof. Jaberg
556. *Introduction à l'étude scientifique du français moderne: Problèmes de linguistique française.* Dienstag, Donnerstag 9—10. Derselbe
557. *Grammatica italiana superiore. Lezioni ed esercitazioni.* Montag, Dienstag 8—9. Lektor Roedel
558. *Englische Phonetik mit praktischen Übungen.* Donnerstag, Freitag 15—16. Prof. Funke
559. *Grammar and Readings from Modern English Authors.* Montag, Dienstag 14—15. Derselbe
560. *Allgemeine Geschichte vom Wiener Kongress bis zur Revolution von 1848/49.* Montag, Dienstag, Donnerstag 16—17. Prof. Näf
561. *Lektüre ausgewählter Quellenstücke zur Geschichte des 17. Jahrhunderts.* Freitag 16—17. Derselbe
562. *Übungen zur Schweizergeschichte.* Mittwoch, Donnerstag 17—18. Prof. Feller
563. *Länderkunde von Nordamerika.* Donnerstag, Freitag 14—15, Freitag 17—18. Prof. Zeller
564. *Geographie der Schweiz III (Nordalpen).* Mittwoch 16—17. Derselbe
565. *Geographische Exkursionen* (an Samstagen, abwechselnd mit Herrn Prof. Nussbaum). Derselbe
566. *Geographische Übungen.* Freitag 8—9. Derselbe
567. *Geographische Exkursionen.* Jeweilen Samstag oder Sonntag. Derselbe
568. *Zeichnen: Wandtafelzeichnen, I. Teil.* 2stündig. Nach Vereinbarung. Lektor Gloor
569. *Zeichnen: Freie Perspektive, Landschaftsstudien, Schattenkonstruktionen.* 4stündig. Nach Vereinbarung. Derselbe
570. *Zeichnen: Wandtafelzeichnen für Vorgerückte.* 1stündig, zu vereinbaren (Fakultativ). Derselbe

571. *Knabenturnen: Methodik der volkstümlichen Übungen und Spiele.* Dienstag 17—18. Lektor **Müllener**
572. *Mädchenturnen: Methodik der volkstümlichen Übungen und Spiele.* Montag 17—18. Derselbe
573. *Kurs für Frauenturnen (Damen beider Kurse).* Nach Vereinbarung. Derselbe

II. 3.

Methodik (siehe Abteilung I, 3).

574. *Differentialrechnung mit Übungen.* Dienstag, Mittwoch, Donnerstag 9—10. Prof. **Crelier**
575. *Analytische Geometrie der Ebene und des Raumes (mit Übungen).* Dienstag bis Donnerstag 7—8. Prof. **Scherrer**
576. *Darstellende Geometrie III.* Mittwoch 10—12. Lektor Pd. **Michel**
577. *Ergänzungen zur Experimentalphysik.* Freitag 14—15. Prof. **Greinacher**
578. *Physikalische Optik.* Samstag 9—10. Derselbe
579. *Zoologie, II. Teil: Niedere Wirbeltiere (Bau, Systematik und Biologie).* Dienstag und Freitag 11—12. Prof. **Baltzer**
580. *Zoologisches Praktikum für Anfänger II. Wirbeltiere.* Gemeinsam mit Prof. Baumann und Pd. Lehmann. Dienstag 14—17. Derselbe
581. *Spezielle Petrographie.* 2stündig, nach Vereinbarung. Prof. **Hugi**
582. *Mineralogisch-petrographisches Praktikum.* Mittwoch 14—17. Derselbe
583. *Mineralogisch-petrographische Exkursionen mit Besprechungen.* Gemeinsam mit Pd. Huttenlocher. Derselbe
584. *Geologisches Praktikum.* Freitag 15—18. Prof. **Arbenz**
585. *Botanik (Physiologie, Systematik und Pflanzenbestimmungen).* Montag 10—12, Donnerstag, Samstag 11—12. Prof. **Schopfer**
586. *Botanische Exkursionen.* Samstagnachmittag. Derselbe
587. *Botanische Demonstrationen im Garten.* Samstag 10—11. Derselbe

Geographie (siehe Abteilung I, 3).

Zeichnen (siehe Abteilung I, 3).

Turnen (siehe Abteilung I, 3).

Nachtrag.

588. *Aktuelle Probleme des Hotelbetriebs.* Dienstag
15—16. Pd. Münch
589. *Geographische Exkursion.* Samstag oder Sonntag.
Prof. Nussbaum
590. *Einführung in das Christentum als Weltanschauung.*
3stündig, Nach Vereinbarung. Prof. Eymann
-

Akademische Preisaufgaben.

Preisaufgabe, fällig auf den 1. August 1934.

Eduard Adolf Stein-Preis (Med.-vet. Fakultät): „Die histologischen Unterschiede im Bau der Parotis unserer Haustiere und ihre Beziehungen zur Funktion der Drüse.“

Preisaufgaben, fällig auf den 1. Oktober 1934.

Katholisch-theologische Fakultät: „Döllingers theologische Entwicklung bis zum Vaticanum.“

Juristische Fakultät: „Die Struktur der Kommanditaktiengesellschaft.“ (Ist sie mehr der Kommanditgesellschaft oder der Aktiengesellschaft anzugliedern?)

Medizinische Fakultät: „Die Hämatologie der banalen, grippalen Infekte bei Säuglingen und Kleinkindern.“

Veterinär-medizinische Fakultät: „Erhebungen über das Vorkommen und die Bedeutung der Rinderpiroplasmose in der Schweiz.“

Philosophische Fakultät I: „Historisch-kritische Würdigung des Platonismus in der Philosophie der Gegenwart.“

Philosophische Fakultät II: „Es ist die materielle Kultur des Mendistammes in der Sierra Leone und einiger verwandter Küstenstämme von Liberia an Hand der Sammlungen des Bernischen Historischen Museums zu untersuchen und darzustellen.“

Preisaufgabe, fällig auf den 1. August 1935.

Eduard Adolf Stein-Preis (Philosophische Fakultät II): „Die Landschaft des Emmentales bei Jeremias Gotthelf.“

Preisaufgaben, fällig auf den 1. Oktober 1935.

Preis der Travers-Borgström-Stiftung (Juristische Fakultät). Die Aufgabe lautet: „Ist ein Staat legitimiert, von einem andern Ersatz zu verlangen für den von seinen Angehörigen erlittenen Schaden?“

Fakultätspreise:

- a) **Juristische Fakultät:** Die Aufgabe lautet: „Die Schadensberechnung bei der Ersatzpflicht aus unerlaubter Handlung, unter besonderer Berücksichtigung der Ansprüche des Geschädigten aus allfälligen Versicherungen.“

- b) **Medizinische Fakultät:** Die Aufgabe lautet: „Ueber die Tierliebe als Ausdruckserscheinung bei seelisch Kranken und Gesunden.“
- c) **Veterinär-medizinische Fakultät:** Die Aufgabe lautet: „Es ist die Wirkung gebräuchlicher Antiseptika für die Harnwege des Hundes mit exakter Methodik zu prüfen.“
- d) **Philosophische Fakultät I:** Die Aufgabe lautet: „Die antistrophischen Assonanzen der Chorlieder der griechischen Tragödie sind nach Art und Häufigkeit ihres Auftretens in den einzelnen Dramen und nach ihrer metrischen Funktion zu untersuchen.“
- e) **Philosophische Fakultät II:** Die Aufgabe lautet: „Es sind geeignete theoretische und experimentelle Methoden zu finden, um die Erscheinungen der Dämmerungsfarben, insbesondere des Purpurlichtes, physikalisch aufzuklären.“

Jede Arbeit muss ein Merkwort tragen und von einem versiegelten Umschlag begleitet sein, der als Aufschrift dasselbe Merkwort zeigt und den Namen des Verfassers enthält. Die Arbeiten sind dem Dekan der betreffenden Fakultät einzureichen.

