

UNIVERSITÄT BERN
VORLESUNGEN
IM WINTERSEMESTER
1938/39

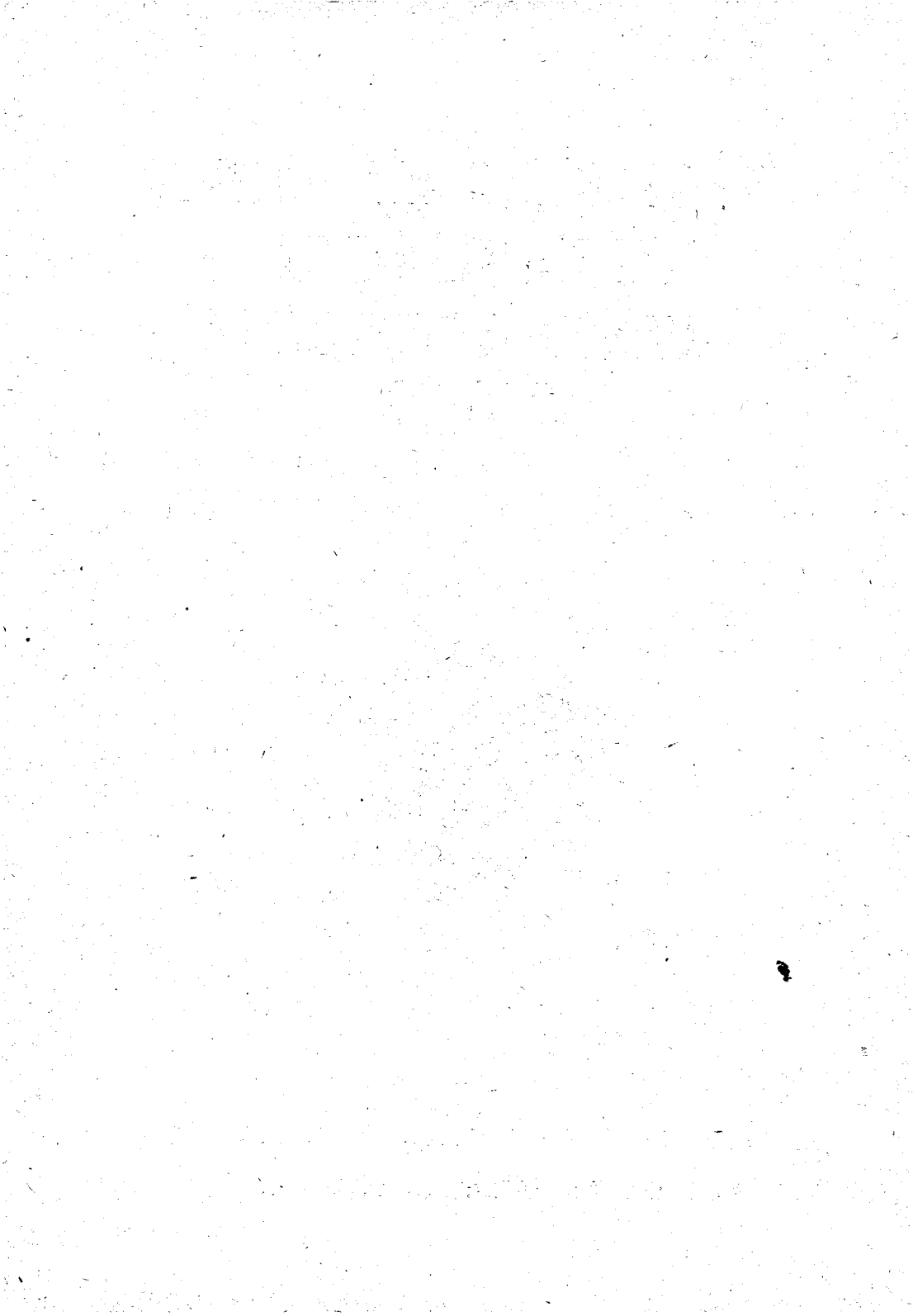

DAUER DER IMMATRIKULATION: 17. OKT. — 14. NOV. 1938

DAUER DER VORLESUNGEN: 24. OKT. 1938 — 4. MÄRZ 1939



UNIVERSITÄT BERN
VORLESUNGEN
IM WINTERSEMESTER
1938/39



DAUER DER IMMATRIKULATION: 17.OKT.—14.NOV.1938

DAUER DER VORLESUNGEN: 24. OKT.1938—4. MÄRZ1939

Bemerkungen.

Das Kollegengeld beträgt, soweit nicht Ausnahmen bestehen, Fr. 5.— für die Semesterstunde. Die Ansätze sind im Kassazimmer angeschlagen. Auskultanten zahlen ausserdem eine Semestergebühr von Fr. 5.—.

Reglemente und Studienpläne können in der Kanzlei der Universität bezogen werden.

Den Angehörigen der Universität stehen folgende Bibliotheken zur Verfügung:

a. Stadtbibliothek (Stadt- und Hochschulbibliothek). Geöffnet Werktags; die *Ausleihe* (mit Katalog) von 10—12, 14—16 Uhr, der *Lesesaal* (über 1500 Zeitschriften und Handbibliothek) von 9—12, 14—19, Samstags bis 17 Uhr. Ausserdem Dienstags und Freitags von 20—22 Uhr.

b. Schweizerische Landesbibliothek. Enthält nur Helvetica. Benutzung für jedermann unentgeltlich. Lesezimmer geöffnet Werktags von 10—12, 14—19 Uhr. Ausleihe der Bücher von 10—12, 14—16 Uhr.

c. Schweizerische Volksbibliothek (Oeffentliche Stiftung), Hauptstelle Bern (Hallerstrasse 58). Einzelausleihe von **Berufs- und Fachliteratur** für jedermann: **Vormittags**, Dienstag bis Samstag 10—12 Uhr; **Nachmittags**, Montag 13—16, Dienstag und Donnerstag 16—19 Uhr: (Verfasser- und Sachkatalog allgemein zugänglich; gedruckte Kataloge käuflich).

Das **Kunstmuseum** (Ferd. Hodlerstr. 12) ist geöffnet von 10—12 u. 14—16 Uhr (im Sommer an den Werktagen bis 17 Uhr), Dienstags sowie an hohen Feiertagen geschlossen. — Die Studierenden der Universität haben gegen Vorweisung ihrer Legitimationskarte freien Eintritt; diese Vergünstigung bezieht sich jedoch nicht auf die veranstalteten Sonder-Ausstellungen.

Das **bernische historische Museum** (Kirchenfeld) ist für Studierende gegen Vorweisung der Legitimationskarte während der Besuchszeit unentgeltlich geöffnet.

Das **Naturhistorische Museum** (Bernastrasse 15) ist Samstag von 9—12, 14—16 und Sonntag 10¹/₂—12, 14—16 Uhr, geöffnet, für Studierende jederzeit unentgeltlich gegen Vorweisung der Legitimationskarte.

Konservatorium für Musik in Bern, Kirchgasse 24, Telephon 28.277. Sprechstunde des Direktors: Mittwoch 16—17 Uhr. Das Sekretariat ist geöffnet: An Wochentagen mit Ausnahme von Samstag 15—18 Uhr.

Die Studienbibliothek des Konservatoriums für Musik steht den immatrikulierten Hörern der musikwissenschaftlichen Vorlesungen und Uebungen **gegen Entrichtung eines Semesterbeitrages von Fr. 3.** — zur Benützung offen.

Schweiz. Zentralstelle für Hochschulwesen, Bern, Kasinoplatz 8, Auskunft über in- und ausländische Hochschulen.

Zu Beginn des Wintersemesters findet für Neu-Immatrikulierte ein **Vortrag zur Einführung in das akademische Studium** durch den Studentenberater Dr. Emil Blum statt. Der Vortrag wird durch Anschlag bekannt gegeben.



1. * **Kulturhistorische Vorlesung** (für Hörer aller Fakultäten):

Das bürgerliche Zeitalter (1830—1914). Mittwoch 17—19.

Folge der einzelnen Vorlesungen:

Einleitung. Staat und Politik (Prof. Näf)

Wirtschaft und Gesellschaft (Prof. Amonn)

Recht (Prof. Fehr)

Naturwissenschaften und Technik:

a) *Biologische Wissenschaften* (Prof. Asher)

b) *Exakte Wissenschaften* (Prof. Scherrer)

c) *Technik* (Pd. H. König)

Philosophie und Geisteswissenschaften (Pd. Gawronsky)

Das Bildungsproblem (Prof. Sganzi)

Religion und Kirche (Prof. Hoffmann)

Kunst (Prof. Hahnloser)

Musik (Frl. Pd. Balmer)

La bourgeoisie française et la littérature (Prof. Kohler)

Englische Literatur (Prof. Funke)

Deutsche Literatur (Prof. Strich)

Kultur und Literatur des Nordens (Prof. de Boor)

Russische Literatur. Zusammenfassung und Schluss (Pd. Gawronsky)

Evangelisch-theologische Fakultät.

2. *Allgemeine Religionsgeschichte III: Antike und Islam*. Dienstag, Freitag 11—12. Prof. Haller

3. *Geschichte Israels*. Montag, Dienstag, Mittwoch, Freitag 10—11. Derselbe

4. *Erklärung ausgewählter Psalmen*. Montag, Dienstag, Freitag 9—10. Derselbe

Anmerkung. Zu den mit * bezeichneten Vorlesungen können sich auch Auskultanten ohne weiteres eintragen, zu den übrigen nur mit Erlaubnis des betreffenden Dozenten.

5. *Repetitorium der Alttestamentlichen Theologie.*
Mittwoch 9—10. Prof. Haller
6. *Einführung in die neutestamentliche Wissenschaft.*
1stündig. In zu verabredender Zeit. Prof. Michaelis
7. *Erklärung der Korintherbriefe.* Mittwoch 11—12,
Donnerstag 15—16, Freitag 16—18. Derselbe
8. *Neutestamentliche Theologie II.* Montag 10—12,
Freitag 10—11. Derselbe
9. *Die Apostelgeschichte des Lukas, Kapitel 1—12.*
Montag 14—16. Pd. Huber
10. *Kirchengeschichte des Zeitalters der Reformation
und Gegenreformation.* Montag bis Freitag 8—9.
Prof. Hoffmann
11. *Kirchengeschichtliches Kolloquium, besonders zur
Reformation und Gegenreformation.* Freitag
9—10. Derselbe
12. *Bernische und westschweizerische Reformationsge-
schichte.* Dienstag 9—10. Pd. Strasser
13. *Hugenottengeschichte bis zur Revolution des Ediktes
von Nantes 1685.* Donnerstag 10—11. Derselbe
14. **Jeremias Gotthelf. Die Volksfrömmigkeit und
Theologie seiner Zeit.* Dienstag 15—16. Pd. Guggisberg
15. *Geschichte der protestantischen Theologie bis
Schleiermacher.* Montag bis Freitag 8—9. Prof. Werner
16. *Geschichte der alten Philosophie I.* Montag, Don-
nerstag 9—10. Derselbe
17. *Kolloquium zur Einleitung in die Philosophie.* Mitt-
woch 9—10. Derselbe
18. *Die Religionsphilosophie des deutschen Idealismus.*
Donnerstag 10—11. Pd. Buri
19. *Ethik I: Prinzipieller Teil.* Mittwoch, Freitag
11—12. Prof. Eymann
20. **Johann Gottlieb Fichte.* Donnerstag 18—19. Derselbe
21. **Kolloquium über Fichtes Anweisung zum seligen
Leben.* Dienstag 18—19. Derselbe
22. *Kirchen- und Sektenkunde II.* Dienstag 11—12,
Donnerstag 9—10. Prof. Lienhard
23. *Collegium logicum.* Freitag 15—16. Derselbe

24. *Homiletik*. Dienstag, Mittwoch 10—11. Prof. Schädelin
25. *Geschichte der Pädagogik*. Montag, Freitag 18—19,
oder nach Vereinbarung. Lektor Kasser
26. *Wesen und Geschichte des deutschen Orgelchorals
im 17. und 18. Jahrhundert*. Donnerstag 11—12.
Lektor Senn

Seminar.

27. *Alttestamentliches Proseminar: Davidgeschichten*.
Donnerstag 16—18. Prof. Haller
28. *Alttestamentliche Sozietät: Hesekiel*. Am ersten
Montag im Monat, 19 Uhr. Privatissime. Derselbe
29. *Neutestamentliches Seminar: Johanneische Grund-
begriffe*. Donnerstag 16—18. Prof. Michaelis
30. *Kirchengeschichtliches Seminar: Quellen aus dem
Mittelalter*. Dienstag 16—18. Prof. Hoffmann
31. *Systematisches Seminar: Das Kanonproblem*. Frei-
tag 16—18. Prof. Werner
32. *Homiletisches Seminar*. Samstag 10—12. Prof. Schädelin
33. *Katechetisches Seminar*. Samstag 8—10. Derselbe
34. *Praktikum für kirchliches Orgelspiel*. Für evan-
gelisch-reformierte Theologen mit Klavier-Vor-
bildung. Mittwoch 14—16. Lektor Senn

Anmerkung: Die chinesische Welt- und Lebens-
anschauung Nr. 315.

Katholisch-theologische Fakultät.

35. *Die kleinen Propheten*. 2stündig. Pfr. Rütli
36. *Auslegung des Johannesevangeliums*. Mittwoch, Don-
nerstag 10—12. Prof. Gaugler
37. *Geschichte und Theologie des Spätjudentums*. Sams-
tag 10—12. Derselbe
38. *Kirchengeschichte: Neue Zeit III*. Dienstag, Frei-
tag 8—10. Prof. Küry
39. *Liturgik I*. Mittwoch 8—10. Derselbe

40. *Dogmatik II.* Montag, Dienstag 15—17, Samstag 9—10. Prof. Gilg
41. *Pascal und der Jansenismus.* Donnerstag 18—19. Derselbe

Seminar.

42. *Alttestamentliches Seminar: Das alttestamentliche Prophetentum.* 1stündig. Pfr. Rütli
43. *Neutestamentliches Seminar: Die theologischen Hauptprobleme des Hebräerbriefes.* 14täglich Freitag 10—12. Prof. Gaugler
44. *Homiletisches Seminar.* 14täglich Freitag 10—12. Derselbe
45. *Katechetisches Seminar.* 1stündig, nach Vereinbarung. Derselbe
46. *Kirchengeschichtliches Seminar: Kirchliches Leben in der alten Kirche.* Donnerstag 8—10. Prof. Küry
47. *Systematisches Seminar: Schleiermachers Reden über die Religion.* Freitag 17—19. Prof. Gilg

Juristische Fakultät.

48. *Römisches Privatrecht: Allgemeine Lehren.* Dienstag bis Freitag 10—11. Prof. Tuor
49. *Römisches Privatrecht: Personen-, Familien- und Erbrecht.* Dienstag bis Freitag 11—12. Derselbe
50. *Romanistisches Seminar für Anfänger.* Alle 14 Tage. Samstag 10—12. Derselbe
51. *Deutsche und schweizerische Rechtsgeschichte.* Montag, Dienstag, Donnerstag, Freitag 9—10. Prof. Fehr
52. *Urheber- und Patentrecht.* Montag, Donnerstag 10—11. Derselbe
53. *Uebungen im Handelsrecht mit schriftlichen Arbeiten.* Montag 17—19. Derselbe
54. *Bernische Rechtsgeschichte (Staatsrecht).* Mittwoch, Donnerstag 14—15. Prof. Rennefahrt
55. **Lesen bernischer älterer Rechtsquellen.* 1stündig. Derselbe
56. *Schweizerisches Privatrecht: Allgemeiner Teil und Personenrecht.* Dienstag, Donnerstag 8—10. Prof. Guhl

57. *Schweizerisches Wechsel- und Wertpapierrecht.* Mittwoch 8—10. Prof. Guhl
58. *Uebungen im schweizerischen Privatrecht.* Freitag 16—18. Derselbe
59. *Schweizerisches Obligationenrecht: Allgemeiner Teil.* Montag, Freitag 8—10. Prof. Homberger
60. *Répertoire sur le code des obligations.* Lundi, Vendredi 16—17. Prof. Mouttet
61. *Bernisches Zivilrecht (E.G. zum Z.G.B.).* 2stündig. Pd. Flückiger
62. *Uebungen im bernischen Notariatsrecht.* 1stündig. Derselbe
63. *Internationales Privatrecht (vom schweizerischen Standpunkt aus).* Mittwoch, Donnerstag 18—19. Prof. Beck
64. *Procédure pénale bernoise.* Mercredi 16—18. Prof. Comment
65. *Procédure civile bernoise: Exercices pratiques.* Jeudi 16—18. Le même
66. *Schweizerisches Privatversicherungsrecht: Allgemeine Lehren.* Montag 14—16. Pd. Koenig
67. *Diritto costituzionale e amministrativo ticinese.* Sabato 9—11 (ogni quindici giorni). Prof. de Filippis
68. *Introduzione allo studio del diritto e ripetizioni.* Mercoledì 18—19. Lettore Madonna
69. *Strafrecht, allgemeiner Teil.* Montag, Dienstag, Donnerstag, Freitag 10—11. Prof. Thormann
70. *Bernisches Strafgesetzbuch.* Montag, Freitag 9—10. Derselbe
71. *Strafrechtspraktikum im kriminalistischen Seminar.* Dienstag 17—19. Derselbe
72. *Uebungen im bernischen Strafprozessrecht.* Donnerstag 14—16. Alle 14 Tage. Derselbe
73. *Bundesstrafprozessrecht.* Dienstag, Freitag 14—15. Pd. Lüthi
74. *Einführung in die Untersuchungskunde (Kriminalistik), mit Besichtigungen.* Mittwoch 17—19. Derselbe
75. *Einführung in die Rechtswissenschaft (Enzyklopädie).* Montag bis Donnerstag 8—9. Prof. Burckhardt
76. *Bundesstaatsrecht.* Montag bis Freitag 15—16. Derselbe
77. *Staatsrechtliche Uebungen.* Samstag 8—10. Derselbe
78. *Kirchenrecht.* Mittwoch 11—12, Freitag 10—12. Prof. v. Waldkirch

79. *Die Neutralität der Schweiz.* Mittwoch 10—11.
Prof. v. Waldkirch
80. *Schweizerisches Steuerrecht.* Montag bis Donners-
tag 10—11. Prof. Blumenstein
81. *Verwaltungsrecht des Kantons Bern.* Montag bis
Donnerstag 11—12. Derselbe
82. *Praktikum des Schuldbetriebsrechts.* Donners-
tag 16—18. Derselbe
83. *Theorie und Technik des Steuerrekurses.* Donners-
tag 18—19³⁰, alle 14 Tage. Frau Pd. Blumenstein
84. *Schweizerisches Zolltarifrecht.* Montag 18—19. Derselbe
85. *Zivilprozessrecht, I. Teil.* Freitag 10—12. Prof. Matti
86. *Uebungen im Zivilprozessrecht.* Mittwoch 14—16. Derselbe
87. *Das Recht der Handelsgesellschaften, Kartelle und
Konzerne, unter Berücksichtigung ausländischen
Rechtes.* Dienstag 17—19. Pd. v. Steiger
88. **Schweizerische Verkehrspolitik, II. Teil.* Dienstag,
Mittwoch 8—9. Prof. Volmar
89. *Telegraphen- und Telephonrecht.* Dienstag 18—19. Pd. Buser
90. *Geschichte der Nationalökonomie.* Montag 10—12,
Dienstag 15—17. Prof. Amonn
91. *Theorie des Aussenhandels und internationalen
Wirtschaftsverkehrs.* Montag 15—17. Derselbe
92. *Uebungen für Anfänger (Proseminar).* Freitag
15—16. Derselbe
93. *Uebungen für Fortgeschrittene (Seminar).* Mittwoch
9—11. Derselbe
94. *Methodologische Uebungen.* Nach Vereinbarung.
Privatissime. Derselbe
95. *Grundzüge der praktischen Nationalökonomie.* Mon-
tag 17—18, Dienstag 16—18, Mittwoch 16—17.
Prof. König
96. *Allgemeine Wirtschaftsgeschichte.* Samstag 10—12. Derselbe
97. *Seminar: Uebungen.* Mittwoch 14—16. Derselbe
98. *Allgemeine Betriebswirtschaftslehre, II. Teil: Die
betriebswirtschaftliche Organisation des Kapi-
tals.* Dienstag bis Freitag 11—12. Prof. Töndury
99. *Bilanztheorie und Bilanzkritik.* Dienstag 18—19³⁰. Derselbe

100. *Betriebswirtschaftliches Seminar*. Donnerstag 14—16. Prof. Töndury
101. *Geschichte des Sozialismus und der sozialen Bewegung, II. Teil (von Joh. Hus bis nach Marx)*. Montag 17—19. Prof. Marbach
102. *Der Handelsteil der Zeitung. Einführung zu dessen Verständnis*. Donnerstag 17—19. Derselbe
103. *Grundzüge der Methodologie der Nationalökonomie*. Mittwoch 11—12. Pd. Lifschitz
104. *Einführung in die Nationalökonomie*. Montag 18—19. Derselbe
105. *Volkswirtschaftliches Konversatorium*. Dienstag 11—12. Derselbe
106. *Lektüre aus der sozialistischen Literatur des 19. Jahrhunderts: Lassalle und Rodbertus*. Dienstag 18—19³⁰. Derselbe
107. **Theorie und Praxis des Geld- und Kapitalmarkts, mit besonderer Berücksichtigung schweizerischer Verhältnisse*. Freitag 18—19. Pd. Kellenberger
108. *Statistik, allgemeiner Teil: Geschichte, Theorie und Technik der Statistik*. Montag, Freitag 14—15. Prof. Pauli
109. *Statistisches Seminar und Einführung in die Verwaltungspraxis*. Für Anfänger Freitag 9—11, für Vorgerücktere nach Vereinbarung. Derselbe
110. *Spezielle Betriebswirtschaftslehre des Bankgewerbes*. Dienstag 14—16. Pd. Münch
111. **Economie politique: Questions choisies*. Mardi 14—16. Prof. Borle
112. *Die Buchhaltung der industriellen Unternehmung*. Donnerstag 17—19. Lektor Portmann
113. *Buchhaltungstechnisches Praktikum für Vorgerückte*. Dienstag 8—10. Derselbe
114. *Buchführung und Bilanzkunde für Fürsprecher und Notare*. 2stündig. Derselbe

Anmerkung: Gerichtliche Medizin siehe Nr. 144.

Gerichtliche Psychiatrie siehe Nr. 210.

Einführung in die Kriminalpsychologie siehe Nr. 296.

Politik und Kriegsführung siehe Nr. 380.

Allgemeine Wirtschafts- und Verkehrsgeographie siehe Nr. 498.

Medizinische Fakultät.

115. *Systematische Anatomie I. (Einleitung, Bewegungsapparat, Eingeweide)*. Montag bis Samstag 8—9, mit Demonstrations- und Projektionsstunden. Dienstag, Freitag 17—18. Prof. **Bluntschli**
116. *Topographische Anatomie (mit Demonstrationen)*. Montag, Mittwoch, Donnerstag 17—18. In Verbindung mit Prof. Hintzsche. Derselbe
117. *Präparierübungen (mit Lehrunterredungen)*. Täglich, ausser Samstag 9—12 und 14—17. In Verbindung mit Prof. Hintzsche. Derselbe
118. *Arbeiten im Laboratorium*. Ganz- und halbtägig. In Verbindung mit Prof. Hintzsche. Derselbe
119. *Histologische Demonstrationen mit Kolloquium*. Samstag 10—12. Prof. **Hintzsche**
120. *Physiologie I*. Montag bis Samstag 9—10. Prof. **v. Muralt**
121. *Übungen im Physiologischen Laboratorium II*. Montag, Donnerstag 10—12³⁰. Derselbe
122. *Arbeiten im Laboratorium*. Nach Vereinbarung, ganz- und halbtägig. Derselbe
123. *Physiologie der Ernährung I*. Dienstag 10—11. Prof. **Abelin**
124. *Innere Sekretion I*. Mittwoch, Freitag 10—11. Derselbe
125. *Einführung in die wissenschaftliche physiologische Arbeit (für Vorgerückte)*. Halbtägig, nach Vereinbarung. Derselbe
126. *Allgemeine animale Physiologie*. Montag, Freitag 18—19. Pd. **Scheinfinkel**
127. *Repetitorium der Physiologie II*. 2stündig. Derselbe
128. *Physiologische Chemie*. Montag, Dienstag, Mittwoch, Freitag 11—12. Prof. **Bürgi**
129. *Pharmakologie und Toxikologie*. Montag bis Freitag 16—17. Derselbe
130. *Klinisch-chemischer Kurs (Kurs der Harnanalyse)*. Mittwoch 15—17. Derselbe
131. *Arbeiten im Laboratorium*. Ganz- und halbtägig. Derselbe
132. *Pharmakologie für Pharmazeuten, I. Teil*. Istündig, alle 14 Tage. Pd. **Uhlmann**

133. *Der biologische Nachweis der Wertbestimmung von Arzneien.* 1stündig, nach Uebereinkunft. Pd. Uhlmann
134. *Arzneimittellehre für Studierende der Zahnheilkunde.* Mittwoch 17—19. Pd. Gordonoff
135. *Repetitorium der Pharmakologie und Pharmakotherapie.* 2stündig. Derselbe
136. *Hygiene.* Mittwoch 10—11, Donnerstag 9³⁰—11, Samstag 11—12. Prof. Hallauer
137. *Immunität, Schutzimpfung und Serumtherapie.* Freitag 17—18. Derselbe
138. *Sterilisation und Desinfektion.* Durch den 1. Assistenten. 1stündig, nach Uebereinkunft. Derselbe
139. *Arbeiten im Laboratorium.* Ganztägig. Derselbe
140. **Grundzüge der Eugenik (Rassenhygiene) und der Kriminalbiologie.* Für Mediziner und Juristen. Montag 18—19. Pd. Zurukzoglu
141. **Grundzüge der Sozialhygiene und der Gesundheitsfürsorge, unter besonderer Berücksichtigung der Schweiz.* Freitag 18—19. Derselbe
142. *Die Blutgruppen und ihre Anwendungen.* Für Mediziner und Juristen. Montag 18—19. Gemeinsam mit Pd. Zurukzoglu. Pd. Ottensooser
143. *Gerichtliche Medizin.* Dienstag (Demonstrationen), Donnerstag, Freitag 16—17, Mittwoch 17—18. Prof. Dettling
144. *Gerichtlich-medizinische Demonstrationen in Straf-, Zivilrechts- und Versicherungsfragen (separat).* Dienstag 16—17. Derselbe
145. *Uebungen in Begutachtungen (auf Anmeldung).* Derselbe
146. *Arbeiten im Laboratorium.* Ganz- und halbtägig. Derselbe
147. *Spezielle pathologische Anatomie.* Montag, Dienstag, Donnerstag, Freitag 11¹⁵—12¹⁵. Prof. Wegelin
148. *Sektionskurs mit Demonstrationen.* Montag, Mittwoch, Freitag 14—16. Derselbe
149. *Mikroskopischer Kurs der pathologischen Anatomie, für Vorgerückte.* Dienstag 14—16. Derselbe
150. *Pathologische Anatomie der Mundhöhle für Zahnärzte.* 1stündig. Pd. B. Walthard

151. *Pathologische Histologie mit diagnostischen Uebungen.* 2stündig. Pd. B. Walthard
152. *Pathologische Physiologie.* Freitag 17—18. Prof. Kottmann
153. *Medizinische Klinik.* Montag, Dienstag, Freitag, Samstag 9⁴⁵—11. Prof. Frey
154. *Allgemeine Pathologie und Therapie.* Mittwoch 11³⁰—12¹⁵. Derselbe
155. *Chemisch-mikroskopisch-diagnostischer Kurs (Urin, Stuhl, Blut, Mageninhalt).* Durch klinische Assistenten. Derselbe
156. *Arbeiten im Laboratorium.* Halbtägig. Derselbe
157. *Auskultations- und Perkussionskurs für Anfänger und Vorgerückte.* Durch klinische Assistenten. Derselbe
158. *Physikalische Therapie mit Einschluss der Balneologie.* Durch klinische Assistenten. Derselbe
159. *Medizinische Poliklinik: Besprechung poliklinischer Fälle.* Dienstag 11—12³⁰ mit Praktikum für die schweizerischen Staatsexaminanden. Nach Vereinbarung. Prof. Seiler
160. *Neurologischer Kurs. Praktikum der Untersuchungsmethoden des Nervensystems, inkl. Elektrodiagnostik.* Mittwoch oder Donnerstag 8—10. Prof. Isenschmid
161. *Systematische Einführung in die Nervenheilkunde.* 1stündig. Derselbe
162. *Klinische Propädeutik.* Mittwoch 18—19. Prof. Schüpbach
163. *Ausgewählte Kapitel der innern Medizin (Repetitorium).* Mittwoch 17—18. Derselbe
164. *Topische Diagnose der Erkrankungen des Rückenmarks und Hirnstamms.* 1stündig. Pd. Lotmar
165. *Klinik und Poliklinik der Kinderkrankheiten.* Montag 16—17, Mittwoch 8—10. Prof. Glanzmann
166. *Allgemeine und spezielle Diätetik im Kindesalter.* Nach Vereinbarung. Derselbe
167. *Die wichtigsten Infektionskrankheiten im Kindesalter.* Nach Vereinbarung. Derselbe
168. *Ueber Notfälle im Kindesalter.* Mittwoch 18—19. Pd. Döbeli

169. *Einführung in die Biologie des Kindes (Entwicklung und Ernährung)*. Mit Demonstrationen und Uebungen, im Kant. bernischen Säuglingsheim Elfenaü. Alle 14 Tage, Samstag 15—17. Pd. Tobler
170. *Chirurgische Klinik und Poliklinik*. Montag, Dienstag, Freitag, Samstag 8¹⁵—9³⁰. Prof. Matti
171. *Praktische Uebungen in der chirurgischen Poliklinik*. Freitag 14—16. Durch den Sekundärarzt. Derselbe
172. *Chirurgie der Mundorgane, für Zahnärzte*. 2stündig. Durch einen Dozenten. Derselbe
173. *Diagnostik der chirurgischen Krankheiten der Harnorgane mit praktischen Uebungen in Cystoskopie, Katheterismus etc.* Dienstag oder Donnerstag 14—16 (Teilnehmerzahl beschränkt). Prof. Wildbolz
174. *Unfallmedizin mit praktischen Uebungen*. Mittwoch 16—17, Donnerstag 10—11. Prof. Dubois
175. *Orthopädie mit Demonstrationen*. Mittwoch 8—10. Derselbe
176. *Chirurgische Tuberkulose*. 1stündig. Nach Uebereinkunft. Pd. Dumont
177. *Capitoli scelti di chirurgia*. Pd. Rusca
178. *Il cancro*. Derselbe
179. *Chirurgische Röntgendiagnostik: Cursorische Vorführung der wichtigsten Röntgenaufnahmen mit Uebungen im Lesen derselben*. Donnerstag 14—16. Pd. Fonio
180. *Notfallchirurgie (Chirurgie d'urgence)*. 2stündig. Derselbe
181. *Chirurgisch-topographische Anatomie am Lebenden, zugleich chirurgisches Repetitorium*. 1stündig, nach Vereinbarung. Pd. H. Walthard
182. *Ausgewählte Kapitel aus der Neuro-Chirurgie*. Dienstag 14—16. Pd. Wydler
183. *Chirurgisch-diagnostischer Kurs*. Montag 14³⁰—16. Pd. Dardel
184. *Pathologie und Therapie der Extremitätenfrakturen*. 1stündig, nach Uebereinkunft. Pd. Nigst
185. *Repetitorium der Chirurgie, II. Teil*. Freitag 17—18. Pd. Saegesser

186. *Geburtshilflich-gynäkologische Klinik und Poliklinik.* Montag, Dienstag, Donnerstag, Freitag
17¹⁵—18³⁰. Prof. Guggisberg
187. *Gynäkologisch-propädeutischer Untersuchungskurs.*
Montag, Donnerstag 18³⁰. Derselbe
188. *Geburtshilflicher Untersuchungskurs.* (Durch klinische Assistenten.) Derselbe
189. *Propädeutische Vorlesungen über Geburtshilfe und Gynäkologie.* Dienstag, Donnerstag, Freitag
18³⁵—19¹⁵. Prof. Ludwig
190. *Repetitorium der Geburtshilfe und Gynäkologie.*
2stündig. Pd. v. Fellenberg
191. *Geburtshilfliche und gynäkologische Tagesfragen.*
1stündig. Pd. König
192. *Geburtshilflicher Operationskurs für Vorgerückte.*
In den Ferien. Pd. Neuweiler
193. *Repetitorium des geburtshilflichen Operationskurses.*
2stündig. Derselbe
194. *Ophthalmologische Klinik und Poliklinik.* Montag,
Dienstag, Donnerstag 11¹⁵—12¹⁵, inkl. klinische
Operationen und Demonstrationen (jeweils Mitt-
woch und Samstag auf Einladung). Prof. Goldmann
195. *Augenspiegelkurs für Fortgeschrittene.* Samstag
11¹⁵—12¹⁵. Derselbe
196. *Augenspiegelkurs für Anfänger.* Freitag 14—15. Derselbe
197. *Anomalien der Akkomodation und Refraktion.* Mitt-
woch 11²⁵—12²⁵. Derselbe
198. *Repetitorium der Ophthalmologie.* 1stündig. Pd. Streuli
199. *Otolaryngologische Klinik.* Dienstag 14—16, Don-
nerstag 14—15. Prof. Lüscher
200. *Otolaryngoskopischer Kurs für Anfänger.* Mittwoch
14—16. Derselbe
201. *Otolaryngologisches Praktikum und klinische Visite
für Vorgerückte.* Donnerstag 15—16. Derselbe
202. *Psychiatrische Klinik.* Dienstag 14—16, Donnerstag
8—10. Prof. Klaesi
203. *Psychiatrische Poliklinik.* Montag 16—18. Murten-
strasse 11. Derselbe

204. *Psychiatrisch-diagnostischer Kurs mit klinischer Visite*. 2 Stunden, nach Vereinbarung. Gemeinsam mit Pd. Dr. Weber. Prof. Klaesi
205. *Kinderpsychiatrie II (Spezieller Teil)*. Mittwoch 18—19. Pd. Tramer
206. *Heilpädagogisches Praktikum*. Mittwoch 17—18. Derselbe
207. *Ausgewählte Kapitel aus dem Gebiet der Neurosen und Psychosen*. Für Hörer aller Fakultäten. 1stündig. Pd. Walther
208. *Einführung in die Grundlagen der Psychoanalyse II*. 1stündig. Pd. Müller
209. *Kolloquium über psychopathologische Fragen*. 1stündig. Derselbe
210. *Gerichtliche Psychiatrie und forensische Klinik (für Juristen)*. Freitag 14—16. Pd. Wyrsch
211. *Klinik und Psychopathologie des schwererziehbaren Kindes*. 2stündig, für Mediziner und Pädagogen. Pd. Weber
212. *Klinik der Haut- und Geschlechtskrankheiten*. Mittwoch 10³⁰—11³⁰, Freitag 11¹⁵—12¹⁵. Prof. Naegeli
213. *Klinische Visite und dermatologisches Kolloquium*. Donnerstag 15—16. Derselbe
214. *Dermatologisches Praktikum*. Donnerstag 16—17. Derselbe
215. *Pathologie und Therapie der Syphilis*. Donnerstag 18—19. Pd. Schoch
216. *Ausgewählte Kapitel aus der Röntgendiagnostik und Strahlentherapie, mit Demonstrationen und Uebungen*. 1stündig, nach Vereinbarung. Prof. Liechti
217. *Arbeiten im Laboratorium*. Halbtägig. Derselbe
218. *Allgemeine Röntgendiagnostik*. 1stündig. Pd. v. Ries
219. *Ultrakurzwellentherapie, Iontophorese und Quarzlichtbestrahlung, mit praktischen Uebungen*. 1stündig. Derselbe
220. *Hypnose und Suggestion*. 1stündig. Derselbe
221. *Einführung in die allgemeine Entwicklung der medizinischen Wissenschaften seit dem 16. Jahrhundert, II. Teil*. 1stündig, nach Uebereinkunft. Pd. Schmid

222. *Pharmazeutische Chemie (aromatische, alicyclische und heterocyclische Reihe)*. Dienstag, Mittwoch, Donnerstag 11—12. Prof. Casparis
223. *Pharmakognosie (einschliesslich pharmakognostisch-mikroskopischer Kurs)*. Freitag 9—12, Samstag 8—11. Derselbe
224. *Arbeiten im Laboratorium*. Ganztägig. Derselbe
225. *Einführung in die Pharmacopoea Helvetica*. 3stündig, nach Uebereinkunft (wird vom ersten Assistenten gegeben). Derselbe
226. *Die Pflanzenalkaloide*. 2stündig. Prof. Rosenthaler
227. *Der Nachweis organischer Verbindungen*. 2stündig. Derselbe
228. *Mikrochemisches Praktikum*. 2stündig. Derselbe
229. *Sterilisation im Apothekenbetrieb, mit praktischen Uebungen*. Alle 14 Tage Dienstag 14—17³⁰. Lektor Thomann
230. *Untersuchung und Beurteilung von Verbandstoffen, mit praktischen Uebungen*. 1stündig, nach Vereinbarung. Derselbe
- Zahnärztliches Institut.**
231. *Zahnärztliche chirurgisch-poliklinische Abteilung*. Montag bis Freitag 8—9³⁰. Prof. Egger
232. *Pathologie und Therapie der Mundorgane und prophylaktische Zahnheilkunde*. Montag, Donnerstag 18—19. Derselbe
233. *Entwicklungsgeschichte, normale Histologie und Morphologie der Zähne*. Freitag 10—11. Derselbe
234. *Chirurgisch-prothetischer Kurs*. Dienstag 17—19. Derselbe
235. *Extraktionskurs für Mediziner*. Nach Vereinbarung. Derselbe
236. *Konservierende Zahnheilkunde am Modell*. Montag, Dienstag, Donnerstag 14—16, Freitag 16—18, Samstag 8—11. Prof. Jeanneret
237. *Zahnärztlich-konservierende Abteilung*. Montag 14—16, Dienstag 14—17, Donnerstag 14—18, Freitag 16—18, Samstag 8—11. Derselbe
238. *Konservierende Zahnheilkunde*. Donnerstag 17—18, Freitag 18—19. Derselbe

239. *Orthodontie, II. Teil.* Mittwoch 13⁴⁵—14³⁰. Doz. Gubler
240. *Orthodontie am Modell.* Mittwoch 14—17. Derselbe
241. *Orthodontischer Kurs.* Mittwoch 14—17. Derselbe
242. *Kronen- und Brückenarbeiten am Modell.* Montag
16—18, Freitag 14—16. Doz. Schindler
243. *Kronen- und Brückenkurs.* Montag 16—18, Freitag
14—16. Derselbe
244. *Zahnärztlich-röntgenologischer Kurs.* Dienstag
11—12. Derselbe
245. *Zahnärztliche Röntgenologie. Vorlesung.* Donners-
tag 11—12. Derselbe
246. *Zahnärztliche Prothetik am Modell.* Täglich 8—12. Doz. Senn
247. *Plattenprothetische Abteilung.* Täglich 8—12. Derselbe
248. *Prothetik, Materialien- und Metallkunde.* Donners-
tag 10—11. Derselbe

Veterinär-medizinische Fakultät.

249. *Allgemeine Anatomie und Bewegungsapparat II*
(*Muskeln*). Montag bis Donnerstag 8—9. Prof. Ziegler
250. *Topographische Anatomie (inkl. Gefäße und Ner-
ven).* Montag bis Freitag 17—18. Derselbe
251. *Eingeweidelehre I (Verdauungs- und Atmungsor-
gane).* Freitag, Samstag 8—9. Derselbe
252. *Präparierübungen.* Montag bis Freitag 9—11, 14—17. Derselbe
253. *Arbeiten im Institut.* Ganz- und halbtägig. Derselbe
254. *Bewegungsapparat I.* 3stündig. Pd. Hauser
255. *Geflügelanatomie I.* 1stündig. Derselbe
256. *Repetitorium in Mikroskopie.* 2stündig. Derselbe
257. *Der Einfluss der Domestikation auf äussere und
innere Organe und deren Funktion.* 1stündig.
Pd. Wenger
258. *Allgemeine Pathologie, I. Teil (Einführung und all-
gemeine Aetiologie).* Täglich 11—12. Prof. Huguenin
259. *Pathologisch-histologischer Kurs I (hauptsächlich
Methodik).* Dienstag, Freitag 13—15. Derselbe

260. *Sektionskurs mit Repetitorium und Demonstrationen.* Täglich 9—10. Prof. Huguenin
261. *Bakteriologischer Kurs, speziell Serologie und Protozoen.* 6stündig, nach Vereinbarung. Derselbe
262. *Spezielle Arbeiten in Bakteriologie und pathologischer Anatomie.* Ganz- und halbtägig. Derselbe
263. *Milchprüfungskurs.* 1½stündig. Lektor Wenger
264. *Fleischschau.* Mittwoch 8—10. Lektor Noyer
265. *Klinische Untersuchungsmethoden.* Montag bis Mittwoch 8—9, Mittwoch 9—10. Prof. Steck
266. *Veterinärmedizinische Klinik.* Montag bis Donnerstag, Samstag 11—12. Derselbe
267. *Spezielle Pathologie und Therapie.* Montag, Dienstag 16—17. Derselbe
268. *Kleintierkrankheiten mit Praktikum.* 1stündig. Durch den Sekundärarzt. Derselbe
269. *Arbeiten im Laboratorium.* Ganz- und halbtägig. Derselbe
270. *Les maladies des voies respiratoires du cheval.* 1stündig. Pd. Ritzenthaler
271. *Vergleichende Neurologie.* Freitag 18—19. Pd. Frauchiger
272. *Spezielle Chirurgie.* Montag, Dienstag, Donnerstag, Freitag 9—10. Prof. Leuthold
273. *Hufbeschlag und Hufkrankheiten.* Montag, Dienstag, Mittwoch 17—18. Derselbe
274. *Chirurgische Spitalklinik.* Täglich 10—12, ausgenommen Freitag. Derselbe
275. *Operationskurs und Uebungen an Hufen und Klauen.* Montag, Dienstag, Donnerstag 14—16. Gemeinsam mit Dr. Bachmann. Derselbe
276. *Ausgewählte Kapitel der Buiatrik.* Donnerstag, Freitag, Samstag 8—9. Prof. Hofmann
277. *Veterinär-ambulatorische Klinik.* Täglich. Derselbe
278. *Buiatrische Spitalklinik.* Freitag 10—12. Derselbe
279. *Pharmazeutische Uebungen.* Im Anschluss an die ambulatorische Klinik. Derselbe
280. *Kastrationsübungen und Sterilitätsuntersuchungen beim Rind.* Derselbe
281. *Vollpraktikum in Buiatrik.* Derselbe

282. *Geburtshilfe (Physiologischer Teil)*. Samstag 9—10.
Prof. Wyssmann
283. *Geburtshilfliche Uebungen*. Mittwoch 14—15. Derselbe
284. *Ausgewählte Kapitel aus Milchkunde, Milchhygiene und Milchbakteriologie: Milchfehler*. Donnerstags 17—18. Pd. Kästli
285. *Seuchenlehre und Veterinärpolizei*. 1stündig. Prof. Flückiger
286. *Spezielle Zootechnik*. Mittwoch 15—17, Donnerstag 17—18, Freitag 16—17. Prof. Duerst
287. *Fütterungslehre*. Mittwoch 17—18, Donnerstag 18—18⁴⁵, Freitag 17—18. Derselbe
288. *Beurteilung des Rindes*. Freitag 15—16, Samstag 14—16. Exkursionen und praktische Uebungen. Derselbe
289. *Kurs der Einführung in Landwirtschaft und Genossenschaftswesen*. An 2 Tagen. Praktische Uebungen und Vorlesung nach mündlicher Vereinbarung. Derselbe
290. *Repetitorium der zootechnischen Fächer*. 1—2stündig. Derselbe
291. *Zootechnisches Praktikum für Vorgerückte*. Täglich 8—12, 14—18. Derselbe
292. *Die Hunderassen*. 1stündig. Pd. Carnat

Philosophische Fakultät I.

Kulturhistorische Vorlesung siehe Nr. 1.

293. **Geschichte der Philosophie*. Montag, Mittwoch 10—11, Donnerstag 10—12. Prof. Hertz
294. **Einleitung in die Philosophie*. Montag, Mittwoch 11—12. Derselbe
295. **Psychologisches Kolloquium*. Freitag 9—11. Derselbe
296. **Kriminalpsychologie (das Verbrechen und seine Bekämpfung)*. Freitag 11—12. Derselbe
297. *Im philosophischen Seminar: Uebungen zu einem Klassiker*. Dienstag 10—12. Derselbe
298. **Existentielle Denker und Existentialphilosophie (von Pascal bis zur Gegenwart)*. Montag, Dienstag 18—19. Prof. Sganzi

299. *Philosophisches Seminar: Uebungen zur Philosophie der Gegenwart.* Montag 17—18. Prof. Sganzi
300. **Psychologie der menschlichen Individualität (Einführung in die Charakterkunde).* Freitag 17—19. Derselbe
301. *Pädagogische Uebungen für Vorgerückte: Das schweizerische Gymnasialproblem.* Mittwoch 16—17. Derselbe
302. **Allgemeine Erziehungslehre II.* Donnerstag 17—19. Derselbe
303. *Pädagogische Uebungen: Schweizerische Pädagogen.* Mittwoch 15—16. Derselbe
304. **Plato.* Montag, Dienstag 17—18. Frl. Prof. Tumarkin
305. **Die Philosophie der Gegenwart.* Donnerstag 17—18. Derselbe
306. *Philosophisches Seminar: „Der Staat“ von Plato (deutsch).* Mittwoch 15—17. Derselbe
307. *Philosophisches Kolloquium.* 2stündig. Derselbe
308. **Philosophie der Geschichte.* Freitag 18—19. Pd. Gawronsky
309. *Psychologie der menschlichen Arbeit.* Donnerstag 18—19. Pd. Baumgarten-Tramer
310. *Prüfung berufswichtiger Eigenschaften (der Aufmerksamkeit, Handgeschicklichkeit, des Gedächtnisses).* Donnerstag 17—18. Derselbe
311. *Leitung selbständiger Arbeiten.* Donnerstag 16—17. Derselbe
312. *Kunst und Mythos.* 1stündig. Pd. Roetschi
313. *Aramäisch.* 2stündig. Pd. Widmer
314. *Arabisch: Traditionen.* 2stündig. Derselbe
315. **Chinakunde: Die chinesische Welt- und Lebensanschauung.* 1stündig (Zeit noch zu bestimmen). Pd. v. Tschärner
316. **Einführung in die chinesische Sprache.* 2stündig (Zeit noch zu bestimmen). Derselbe
317. *Historische und vergleichende Grammatik des Griechischen. II. Formenlehre.* Freitag 14—16. Prof. Debrunner
318. **Sanskritlektüre: Bhagavadgītā.* 2stündig. Derselbe
319. *Griechische kursorische Lektüre.* 2stündig. Derselbe
320. **Einführung ins Russische.* 2stündig. Derselbe

321. *Sokrates*. Samstag 9—11. Prof. Tièche
322. *Seminar für klassische Altertumswissenschaft: Aischylos Prometheus*. Freitag 9—11. Derselbe
323. *Aufriss der griechischen Literaturgeschichte*. Mittwoch 14—15. Derselbe
324. *Griechische Stilübungen für Vorgerückte*. Mittwoch 15—16. Derselbe
325. *Kursorische lateinische Lektüre*. Dienstag 14—15, Freitag 11—12. Derselbe
326. *Geschichte der römischen Beredsamkeit (mit Interpretationen)*. Montag 15—16, Mittwoch 8—9. Prof. Willi
327. *Proseminar: Properz*. Dienstag 15—17. Derselbe
328. *Uebungen zu Vitruvius, de architectura*. Gemeinsam mit Prof. Hahnloser. Montag 17—19. Derselbe
329. **Die deutsche Literatur vom Zeitalter des Barock bis zum Sturm und Drang*. Montag bis Donnerstag 11—12. Prof. Strich
330. **Die deutsche Literatur vom Naturalismus bis zum Expressionismus*. Montag, Donnerstag 18—19. Derselbe
331. *Neudeutsches Seminar: Uebungen in vergleichender Literaturwissenschaft*. Dienstag 16—18. Derselbe
332. *Proseminar: Uebungen in Analyse und Vergleich von Gedichten*. Montag 10—11. Derselbe
333. *Geschichte der alten deutschen Literatur I. Von den Anfängen bis zur frühmittelhochdeutschen Zeit*. Dienstag bis Donnerstag 8—9. Prof. de Boor
334. *Mittelhochdeutsch. Ausgewählte Kapitel*. Dienstag, Donnerstag 9—10. Derselbe
335. *Deutsches Seminar, ältere Abteilung*. Mittwoch 9—11. Derselbe
336. *Deutsches Proseminar. Mittelhochdeutsche Lektüre*. Istündig. Derselbe
337. **Herder*. Mittwoch, Freitag 17—18. Prof. Fränkel
338. *Im Deutschen Seminar: Uebungen zur Literaturgeschichte der Schweiz*. Samstag 10—12. Derselbe
339. *Besprechung wissenschaftlicher Arbeiten (nur für Teilnehmer an den Uebungen)*. Alle 14 Tage 2stündig. Privatissime. Derselbe

340. **Das Volkslied der deutschen Schweiz*. 1stündig.
Prof. Baumgartner
341. *Deutschsweizerische Sprachlandschaften*. An einem
Abend. Derselbe
342. *Uebungen zur neuhochdeutschen Laut- und Formen-
lehre*. Dienstag 10—11, Mittwoch, Donnerstag
8—9. Derselbe
343. **Englische Literatur im Zeitalter Drydens und Popes*.
Montag, Dienstag 15—16. Prof. O. Funke
344. **Englische Literatur im 20. Jahrhundert (Ausge-
wählte Kapitel)*. Donnerstag 15—16. Derselbe
345. **Geschichte der englischen Sprache (Neuenglische
Zeit)*. Montag, Dienstag 14—15. Derselbe
346. *Die Dichtung in altenglischer Zeit (mit Lektüre des
Beowulf)*. Donnerstag, Freitag 14—15. Derselbe
347. *Seminar: Uebungen zur englischen Literatur des
18. Jahrhunderts*. Samstag 10—12. Derselbe
348. *Translations into English, Reading and Explanation
of modern English Texts*. 2 hours. Lektorin M. Charleston
349. *Englisch-Kurs für Hörer aller Fakultäten*. 2stündig. Dieselbe
350. *Sprachgeographie*. Montag 9—10, Freitag 10—11.
Prof. Jaberg
351. *Romanisches Seminar: Wortgeschichtliche und wort-
geographische Uebungen*. Mittwoch 15—17. Derselbe
352. *Rätoromanisch*. 2stündig. Derselbe
353. **Geschichte der italienischen Literatur: 18. Jahr-
hundert*. Dienstag, Donnerstag 10—11. Derselbe
354. **Italienische Lektüre*. Samstag 10—11. Derselbe
355. **Morphologie du français moderne*. Dienstag, Don-
nerstag 9—10. Derselbe
356. **Histoire de la littérature française: La tragédie,
de Corneille au drame romantique*. Mercredi
10—11, Vendredi 11—12. Prof. Kohler
357. **Romanciers français contemporains*. Mardi 16—17. Le même
358. **Cours pratique: Langue et littérature*. Vendredi
9—11. Le même
359. *Proséminaire: Textes et conférences*. Mardi 14—16. Le même
360. *Séminaire: L'explication et l'histoire littéraires*.
Jeudi 16—18. Le même

361. **De Gustave Flaubert au naturalisme (Maupassant, Daudet, Zola)*. Mercredi 15—16. Pd. Degoumois
362. **Un auteur, un livre (auteurs choisis de la fin du 18^e siècle et du 19^e)*. Mercredi 18—19. Le même
363. **Allgemeine Geschichte: Das Zeitalter nationalstaatlicher Machtentfaltung (1849 bis 1879/82)*. Montag, Dienstag, Donnerstag 16—17. Prof. Näf
364. **Lektüre ausgewählter Quellenstücke zur Geschichte des Calvinismus und der Gegenreformation*. Freitag 16—17. Derselbe
365. **Repetitorium und Kolloquium zur Geschichte des Spätmittelalters*. Freitag 15—16. Derselbe
366. *Historisches Seminar: Die grossen europäischen Friedensschlüsse von 1648, 1659 und 1660 (für Vorgerückte)*. Montag 9—11. Derselbe
367. **Urgeschichte Italiens*. Montag 8—9. Prof. Tschumi
368. **Die Schweiz in römischer Zeit. Mit Uebungen*. Donnerstag 10—12. Derselbe
369. **Der Uebergang vom römischen Weltreich zu den germanischen Nationalstaaten II*. Dienstag 11—12. Derselbe
370. *Repetitorium des Mittelalters*. Dienstag 10—11. Derselbe
371. *La papauté et le gouvernement de l'Eglise de 1048 à 1447*. Lundi et mardi 15—16. Prof. Kern
372. *Elemente der Urkundenlehre*. Samstag 10—11. Derselbe
373. **Schweizergeschichte zur Zeit des Burgunderkrieges und der Reformation*. Montag, Dienstag 17—18. Prof. Feller
374. **Schweizergeschichte vom Wiener Kongress bis zur Gründung des Bundesstaates*. Mittwoch, Donnerstag 17—18. Derselbe
375. **Schweizergeschichte seit der Völkerwanderung*. Mittwoch 16—17. Derselbe
376. **Repetitorium der Schweizergeschichte*. Samstag 11—12. Derselbe
377. **Quellenkunde: Reformation*. Freitag 8—10. Derselbe
378. *Seminar: Bündnisse mit dem Ausland*. Samstag 8—10. Derselbe

379. *Die Feldzüge Massenas, Lecourbes und Suwarows in der Schweiz im Jahre 1799.* Montag 18—19.
Oberst i. Gst. Pd. Feldmann
380. **Politik und Kriegsführung einst und jetzt.* Donnerstag 18—19.
Pd. Wirz
381. *Das weisse Buch von Sarnen und die ältesten Chroniken von Zürich, Bern und Luzern, quellenkritisch betrachtet.* 2 Stunden.
Derselbe
382. **Bibliothekverwaltungslehre.* Istündig.
Pd. Lutz
383. **Meisterwerke des Barock. I. Romanische Länder.* Dienstag, Freitag 17—18.
Prof. Hahnloser
384. *Seminar: Uebungen zu Vitruvius, de architectura.* Gemeinsam mit Prof. Wili. Montag 17—19, im Kunstmuseum.
Derselbe
385. **Uebungen zur Barockkunst.* Mittwoch 9—11, im Kunstmuseum.
Derselbe
386. **Betrachtung von Originalen: Die Stickereien und Tapisserien des Historischen Museums, daselbst.* Donnerstag 14—16.
Derselbe
387. **Moderne Schweizerkunst. F. Hodler und seine Nachfolger.* Dienstag 16—17.
Prof. v. Mandach
388. **Grabmal und Weihgabe, mit besonderer Berücksichtigung der antiken Kunst.* Dienstag 18—19.
Pd. W. Stein
389. *Uebungen im Anschluss an die Vorlesung.* Freitag 17—18.
Derselbe
390. **Geschichte der italienischen Renaissance nach dem Tode Donatellos.* Freitag 18—19.
Pd. Huggler
391. **Das Zeitalter Bachs und Händels (mit Schallplatten).* Dienstag, Freitag 17—18.
Prof. Kurth
392. **Die russische Musik im 19. Jahrhundert (mit Illustrationen am Flügel und an Schallplatten).* Dienstag, Freitag 18—19.
Derselbe
393. *Proseminar: Die Entwicklung der Mehrstimmigkeit von Dufay bis gegen 1550.* Gemeinsam mit Frl. Pd. Balmer. Donnerstag 14—16.
Derselbe
394. *Seminar: Historische Stilkunde.* Donnerstag 17—19.
Derselbe
395. **Collegium musicum (Besprechung und Ausführung älterer Chor- und Instrumentalmusik).* Freitag 20—22.
Derselbe

396. **Geschichte der Oper in Frankreich*. Montag 18—19. Pd. Zulauf
397. **Grundbegriffe der Fuge*. Dienstag 16—17. Frl. Pd. Balmer
398. *Proseminar: Die Entwicklung der Mehrstimmigkeit von Dufay bis gegen 1550*. Gemeinsam mit Prof. Kurth. Donnerstag 14—16. Dieselbe
399. **Historische Kammermusikübungen (z. T. im Anschluss an das Collegium Musicum)*. Nach Vereinbarung. Dieselbe
400. *Lateinischer Elementarkurs, I. Teil*. Montag, Mittwoch 13⁴⁵—15. Prof. Willi
401. *Principali correnti di derivazione dal romanticismo, fino ai nostri giorni*. Lunedì 17—18, Giovedì 16—17. Lettore Jenni
402. *Esercizi di stilistica*. Due ore, da fissarsi. Lo stesso

Anmerkung: Uebungen zur französischen Sprech- und Sprachkunde siehe unter Lehramtschule Nr. 517—519.

Philosophische Fakultät II.

403. *Integralrechnung*. Dienstag, Mittwoch 8—9. Prof. Scherrer
404. *Uebungen zur Integralrechnung*. Donnerstag 8—9. Derselbe
405. *Differentialgleichungen*. Dienstag, Mittwoch, Donnerstag 10—11. Derselbe
406. *Mathematisches Seminar*. Gemeinsam mit Prof. Michel und Prof. Hadwiger. Freitag 15—17, alle 14 Tage. Derselbe
407. *Mathematisches Proseminar*. Gemeinsam mit Prof. Hadwiger. Dienstag 16—18. Derselbe
408. *Analytische Geometrie der Ebene und des Raumes II*. Dienstag, Mittwoch 10—11. Prof. Hadwiger
409. *Uebungen zur analytischen Geometrie*. Donnerstag 10—11. Derselbe
410. *Mengenlehre*. Dienstag, Donnerstag 11—12. Derselbe
411. *Funktionaltransformationen*. 2stündig. Derselbe

412. *Mathematisches Proseminar*. Gemeinsam mit Prof. Scherrer. Dienstag 16—18. Prof. Hadwiger
413. *Mathematisches Seminar*. Gemeinsam mit Prof. Scherrer und Prof. Michel. Freitag 15—17. Alle 14 Tage. Derselbe
414. *Anwendung der Gruppentheorie auf die Algebra*. 2stündig. Prof. Michel
415. *Algebraische Analysis II (mit Uebungen)*. Montag 17—18, Donnerstag 14—16. Derselbe
416. *Darstellende Geometrie II (Pyramide, Kegel, Prisma etc.)*. Montag 15—17. Derselbe
417. *Darstellende Geometrie IV (Axonometrie, Zentralprojektion)*. Mittwoch 10—12. Derselbe
418. *Mathematisches Seminar*. Gemeinsam mit Prof. Scherrer und Prof. Hadwiger. Freitag 15—17. Alle 14 Tage. Derselbe
419. *Prinzipien versicherungstechnischer Fondsprüfungen*. Dienstag bis Donnerstag 8—9. Prof. Alder
420. *Ausgewählte Kapitel aus der Technik der Lebensversicherung II*. Freitag 17—18, Samstag 9—10. Derselbe
421. *Mathematische Statistik*. Nach Vereinbarung 1—2stündig. Derselbe
422. *Mathematisch-versicherungswissenschaftliches Seminar*. Freitag 18—19. Derselbe
423. *Technische Grundlagen der Unfallversicherung*. 2 Stunden. Prof. Bohren
424. *Nomographie*. 1stündig. Nach Uebereinkunft. Pd. Linder
425. *Allgemeine Einführung in die Astronomie*. 2stündig. Prof. Mauderli
426. *Wissenschaftliches Rechnen, mit besonderer Berücksichtigung der numerischen Differentiation und Integration, mit Uebungen (auch im maschinellen Rechnen)*. 3stündig. Derselbe
427. *Astronomisches Seminar*. 2stündig. Derselbe
428. *Astronomisches Praktikum: Einführung in den Gebrauch der astronomischen Jahrbücher und Instrumente*. An einem Wochenabend. Derselbe
429. *Experimentalphysik (Wärme, Elektrizität, Magnetismus)*. Montag bis Freitag 9—10. Prof. Greinacher

430. *Ergänzungen zur Experimentalphysik*. Samstag 9—10.
Prof. Greinacher
431. *Repetitorium der Physik*. Montag 17—18. Derselbe
432. *Physikalisches Kolloquium*. In Gemeinschaft mit
Prof. Gruner. Nach Vereinbarung. Derselbe
433. *Physikalisches Praktikum für Anfänger*. 4stündig. Derselbe
434. *Physikalisches Praktikum für Vorgerücktere*. 3 halbe
Tage. Derselbe
435. *Physikalisches Vollpraktikum*. Täglich, ausser Sams-
tag nachmittag. Derselbe
436. *Optik (Elektromagnetische Lichttheorie)*. Dienstag
bis Freitag 9—10. Prof. Gruner
437. *Einführung in die molekulare Wärmetheorie*. Mitt-
woch, Freitag 11—12. Derselbe
438. *Theorie und Berechnung elektrischer Schwingungs-
kreise (Resonanz)*. 2stündig. Prof. Koestler
439. *Allgemeine Mechanik mit besonderer Berücksich-
tigung der graphischen Statik*. 1stündig. Derselbe
440. *Einführung in die mathematische Behandlung elek-
trischer Schwingungskreise (Symbolische Me-
thode)*. 1stündig. Derselbe
441. *Anwendung der Mathematik auf die Naturwissen-
schaften. Statistische Methoden*. 1—2stündig. Derselbe
442. *Ausgewählte Kapitel aus der elektrischen Messtech-
nik (Zähler-, Oszillographentechnik, Hochspan-
nungs- und magnetische Messungen). Mit De-
monstrationen*. Dienstag 17—19. Pd. König
443. *Allgemeine und anorganische Experimentalchemie*.
Montag bis Samstag 11—12. Prof. Kohlschütter
444. *Anorganisch-chemisches Praktikum*. Gemeinsam mit
Prof. Feitknecht. Täglich 8—12, 14—18, Sams-
tag 8—12. Derselbe
445. *Chemisches Praktikum für Mediziner*. Montag,
Mittwoch, Donnerstag 14—18. Derselbe
446. *Topochemie*. Mittwoch 17—18. Derselbe
447. *Chemisches Kolloquium*. Prof. Kohlschütter, Prof.
Signer, Prof. Feitknecht. Jede zweite Woche
Dienstag 17—19.

448. *Theoretische Grundlagen physikalisch-chemischer Methoden.* Dienstag 10—11, Mittwoch, Freitag 11—12. Prof. Feitknecht
449. *Praktikum für physikalische Chemie.* Gemeinsam mit Prof. Kohlschütter. Nach Vereinbarung. Derselbe
450. *Hochmolekulare Verbindungen.* Dienstag 11—12. Prof. Signer
451. *Organisch-chemisches Praktikum.* Montag bis Freitag 8—12, 14—18, Samstag 8—12. Derselbe
452. *Kleines organisches Praktikum für Nichtchemiker.* Nach Vereinbarung. Derselbe
453. *Arbeiten im Laboratorium für physikalisch-chemische Biologie.* Ganz- oder halbtägig, ausser Samstag. Frh. Prof. G. Woker
454. *Arbeiten im Laboratorium für physikalisch-chemische Biologie, kleines Praktikum, mit besonderer Berücksichtigung der Untersuchung von Körperflüssigkeiten (Harn, Blut, Magensaft, Milch).* 8stündig. Dieselbe
455. *Chemie und Wirkungen der Fermente, Hormone und Vitamine.* 1 Stunde Vorlesung, 1 Stunde Untersuchungsmethoden. Dieselbe
456. *Fundamentalprobleme der Biochemie.* 1stündige Vorlesung. Dieselbe
457. *Ausgewählte Kapitel der physikalisch-chemischen Biologie, mit Einführung für Anfänger.* 2stündig. Dieselbe
458. *Die chemischen Leistungen der organischen Hilfsstoffe.* 1stündig. Prof. Abelin
459. *Lebensmittelchemie, II. Teil.* Dienstag 9—11. Prof. Werder
460. *Allgemeine Botanik und Biologie. Spezielle Botanik: Biologie der Thallophyten.* Montag bis Samstag 8—9. Prof. Schopfer
461. *Anfänger-Praktikum: Morphologie, Anatomie.* Freitag oder Samstag 14—17. Derselbe
462. *Praktische Arbeiten: Cytologie-Anatomie.* Gemeinsam mit Pd. v. Büren. Halb- und ganztägig, nach Vereinbarung. Derselbe
463. *Praktische Arbeiten: Physiologie.* Halb- und ganztägig, nach Vereinbarung. Derselbe

464. *Repetitorium der Botanik*. Freitag 17—18. Prof. Schopfer
465. *Referierabend für neuere botanische Literatur*. Alle 14 Tage einen Abend, 20 Uhr. Derselbe
466. *Hormone und Vitamine bei Pflanzen*. 1stündig, nach Vereinbarung. Derselbe
467. **Einführungskurs in die Kenntnis der höheren Kryptogamen (Moose u. Pteridophyten)*. 3stündig. Prof. Rytz
468. **Botanische Probleme aus der Urgeschichte (Prä-historische Botanik)*. 1stündig. Derselbe
469. *Repetitorium der pharmazeutischen Botanik*. Donnerstag 18—19. Derselbe
470. *Embryologie der Angiospermen, II. Teil*. 1stündig. Pd. v. Büren
471. *Arbeiten im Laboratorium: Cytologie und Anatomie*. Halb- oder ganztägig, nach Vereinbarung. Gemeinsam mit Prof. Schopfer. Derselbe
472. **Viruskrankheiten und Bakteriosen bei Pflanzen*. 1stündig. Pd. Blumer
473. *Allgemeine Zoologie und wirbellose Tiere*. Montag bis Samstag 10—11. Prof. Baltzer
474. *Zoologisches Praktikum für Anfänger I. Wirbellose Tiere und allgemeine Zoologie*. Gemeinsam mit Prof. Baumann und Pd. Lehmann. Dienstag 14—17. Derselbe
475. *Zoologisches Halbpraktikum (Anatomie, Entwicklungsgeschichte und allgemeine Zoologie)*. Gemeinsam mit Pd. Lehmann. Halbtägig, nach Vereinbarung. Derselbe
476. *Anleitung zu wissenschaftlichen Arbeiten*. Gemeinsam mit Prof. Baumann, Pd. Lehmann und Pd. Hadorn. Ganztägig, nach Vereinbarung. Derselbe
477. *Zoologischer Referierabend*. Gemeinsam mit Prof. Baumann, Pd. Lehmann und Pd. Hadorn. Alle 14 Tage ein Abend, vorgesehen Montag. Derselbe
478. **Tierische Krankheitserreger des Menschen und der Haustiere*. Samstag 9—10. Prof. Baumann
479. **Die Vögel der Schweiz. Bestimmungspraktikum und Biologie*. 2stündig. Im Naturhistorischen Museum. Derselbe

480. *Zoologisches Praktikum für Anfänger I. Allgemeine Zoologie und wirbellose Tiere.* Gemeinsam mit Prof. Baltzer und Pd. Lehmann. Dienstag 14—17. Prof. Baumann
481. *Repetitorium der Zoologie für Studierende des Sekundarlehramts.* Pd. Lehmann
482. *Vergleichende Physiologie (Im Rahmen der Hauptvorlesung über Allgemeine Zoologie).* Derselbe
483. *Mutationslehre und Rassenbildung.* 1stündig. Pd. Hadorn
484. *Allgemeine Mineralogie I (Geometrische und physikalische Kristallographie).* Dienstag, Freitag 14—15. Prof. Huttenlocher
485. *Kristallographische Uebungen.* Mittwoch 14—17. Derselbe
486. *Geochemie.* Montag oder Donnerstag 10—12. Derselbe
487. *Mineralogisch-geologisches Kolloquium.* Gemeinsam mit Prof. Arbenz. Derselbe
488. *Mineralogisch-petrographisches Praktikum, nach Wunsch auch Arbeiten im gesteinsanalytischen Laboratorium und Laboratorium für Kristallstrukturanalyse.* 3stündig, halb- oder ganztägig. Derselbe
489. *Allgemeine Geologie I (Aufbau der Erde und Orogenesis).* Freitag 17—19. Prof. Arbenz
490. *Formationskunde I (Praecambrium, Palaeozoikum).* Dienstag 10—12. Derselbe
491. *Die helvetischen Alpen.* 1stündig. Derselbe
492. *Repetitorium und Demonstrationen.* 1stündig. Derselbe
- Arbeiten im Geologischen Institut:*
493. *Dreistündiges Praktikum und geologisches Zeichnen.* Dienstag 14—17. Derselbe
494. *Halbpraktikum.* An 3 Vormittagen. Derselbe
495. *Vollpraktikum und Plätze für selbständige Arbeiten.* Täglich, ausser Samstag nachmittag. Derselbe
496. *Mineralogisch-geologisches Kolloquium.* Gemeinsam mit Prof. Huttenlocher. Derselbe
497. *Geologie von Nord-Amerika.* 2stündig. Pd. Staub
498. *Allgemeine Wirtschafts- und Verkehrsgeographie, I. Teil.* 2stündig. Derselbe

499. *Geographie der Schweiz IV (Südalpen)*. Mittwoch 16—17. Prof. Zeller
500. *Länderkunde von Europa I (Allgemeines)*. Donnerstag 14—15, Freitag 14—15 und 17—18. Derselbe
501. *Völkerkunde von Amerika*. Montag 17—18. Derselbe
502. *Repetitorium der Geographie*. Freitag 16—17. Derselbe
503. *Geographisches Praktikum*. 2stündig. Zeit nach Vereinbarung. Derselbe
504. *Anleitung zu selbständigen Arbeiten*. Für Doktoranden. Zeit nach Vereinbarung. Derselbe
505. *Geographisches Kolloquium (Referate über neuere Literatur)*. Mittwoch 17—18. Derselbe
506. *Allgemeine Geographie, IV. Teil: Anthropogeographie*. Montag, Dienstag 14—15. Prof. Nussbaum
507. **Morphologie der Gebirge*. Dienstag 18—19. Derselbe
508. *Geographische Uebungen*. Freitag 8—9. Derselbe

Lehramtsschule.

I. 2.

509. *Lehrübungen in Klassen der städtischen Mittelschulen, nach einem besondern Plan*. N. N.
510. *Allgemeine Erziehungslehre II*. Donnerstag 17—19. Prof. Sganzi
511. *Pädagogische Uebungen: Schweizerische Pädagogen*. Mittwoch 15—16. Derselbe
512. *Uebungen zur neuhochdeutschen Laut- und Formenlehre*. Dienstag 10—11, Mittwoch, Donnerstag 8—9. Prof. Baumgartner
513. *Uebungen im schriftlichen Ausdruck*. Dienstag, Freitag 9—10. Derselbe
514. †*Neuhochdeutsche Lesestücke mit Erklärungen und Gesprächsübungen*. 1stündig. Lektor Tribolet
515. †*Praktischer Fortbildungskurs in deutscher Sprache, z. T. mit schriftlichen Arbeiten*. 2stündig. Derselbe

† Nur für Französischsprechende.

516. *Histoire de la littérature française: de Corneille au drame romantique.* Mercredi 10—11, Vendredi 11—12. Prof. Kohler
517. *Sprech- und Vortragsübungen.* Montag 9—10, Freitag 10—11. M^{lle} Lectrice Herking
518. †*Grammaire et Lexicologie.* Lundi 10—11, Jeudi 11—12. La même
519. *Französische Grammatik; Besprechung schriftlicher Arbeiten.* 3stündig. Lektor de Roche
520. *Englische Literatur im 20. Jahrhundert.* Donners- tag 15—16. Prof. Funke
521. *Grammar and Readings.* 2 hours. Lektorin M. Charleston
522. *Complementi di sintassi. Lezioni ed esercitazioni.* Un'ora, da fissarsi. Lettore Jenni
523. *Lettura di prosa moderna. Esercizi di conver- sazione e di esposizione.* Due ore, da fissarsi. Lo stesso
524. *Allgemeine Geschichte: Das Zeitalter nationalstaat- licher Machtentfaltung (1849 bis 1879/82).* Mon- tag, Dienstag, Donnerstag 16—17. Prof. Näf
525. *Lektüre ausgewählter Quellenstücke zur Geschichte des Calvinismus und der Gegenreformation.* Freitag 16—17. Derselbe
526. *Schweizergeschichte zur Zeit des Burgunderkrieges und der Reformation.* Montag, Dienstag 17—18. Prof. Feller
527. *Aus der Geistesgeschichte des Christentums.* 3stün- dig. Zeit nach Uebereinkunft. Prof. Eymann
528. *Allgemeine Geographie, IV. Teil: Anthropogeo- graphie.* Montag, Dienstag 14—15. Prof. Nussbaum
529. *Geographische Uebungen.* Freitag 8—9. Derselbe
530. *Geographie der Schweiz IV: Südalpen.* Mittwoch 16—17. Prof. Zeller
531. *Schmückendes Zeichnen.* Mittwoch 14—16. Lektor Braaker
532. *Technisch-Zeichnen.* Montag 10—12. Derselbe
533. *Schrift, Graphik.* Montag 14—16. Derselbe

534. *Knabenturnen: Allgemeine Körperschulung, Bodenturnen, Hindernis- und Geräteturnen, Hallenspiele.* Montag 18—19. Lektor Müllener
535. *Mädchenturnen: Allgemeine Körperschulung, Geräteturnen, Spiele.* Dienstag 18—19. Derselbe
536. *Mädchenturnen: Körperschulung mit und an Geräten, Spiele.* Nur für Damen. Nach Vereinbarung. Derselbe

II. 2.

537. *Algebraische Analysis II (mit Uebungen).* Montag 17—18, Donnerstag 14—16. Prof. Michel
538. *Analytische Geometrie der Ebene.* Freitag 15—17. Prof. Mauderli
539. *Uebungen dazu.* Montag 15—16. Derselbe
540. *Darstellende Geometrie II.* Montag 15—17. Prof. Michel
541. *Experimentalphysik (Wärme, Elektrizität, Magnetismus).* Montag bis Freitag 9—10. Prof. Greinacher
542. *Ergänzungen zur Experimentalphysik.* Samstag 9—10. Derselbe
543. *Allgemeine und anorganische Experimentalchemie.* Montag bis Samstag 11—12. Prof. Kohlschütter
544. *Allgemeine Zoologie und wirbellose Tiere.* Montag bis Samstag 10—11. Prof. Baltzer
545. *Zoologisches Praktikum für Anfänger I. Wirbellose Tiere und allgemeine Zoologie.* Gemeinsam mit Prof. Baumann und Pd. Lehmann. Dienstag 14—17. (Für die Studierenden des Lehramts in Zoologie ist ein zoologisches Praktikum, entweder der Sommer- oder der Winterkurs, obligatorisch.) Derselbe
546. *Allgemeine Botanik und Biologie. Spezielle Botanik: Biologie der Thallophyten.* Montag bis Samstag 8—9. Prof. Schopfer
547. *Allgemeine Geologie I.* Freitag 17—19. Prof. Arbenz

<i>Lehrübungen</i>	} siehe Abteilung I, 2.
<i>Theoretische Pädagogik</i>	
<i>Geographie</i>	
<i>Zeichnen</i>	
<i>Turnen</i>	

I. 4.

548. *Allgemeine Methodik des Sekundarschulunterrichts II.* Montag 14—16. N. N.
549. *Die deutsche Literatur vom Zeitalter des Barock bis zum Sturm und Drang.* Montag bis Donnerstag 11—12. Prof. Strich
550. *Übungen in Analyse und Vergleich von Gedichten.* Montag 10—11. Derselbe
551. *Arbeiten zum Deutschunterricht an Sekundarschulen.* Dienstag, Freitag 8—9. Prof. Baumgartner
552. *Introduction à l'étude scientifique du français moderne.* Dienstag, Donnerstag 9—10. Prof. Jaberg
553. *Histoire de la littérature française: de Corneille au drame romantique.* Mercredi 10—11, Vendredi 11—12. Prof. Kohler
554. *Cours pratique: Langue et littérature.* Vendredi 9—11. Le même
555. *Englische Literatur im 20. Jahrhundert.* Donnerstags 15—16. Prof. Funke
556. *Reading and Interpretation of Modern English Writers.* Donnerstag 16—17, Freitag 15—16. Derselbe
557. *Geschichte der italienischen Literatur: 18. Jahrhundert.* Dienstag, Donnerstag 10—11. Prof. Jaberg
558. *Italienische Lektüre.* Samstag 10—11. Derselbe
559. *Übungen zur neueren Geschichte.* Mittwoch 8—10. Prof. Näi
560. *Schweizergeschichte vom Wiener Kongress bis zur Gründung des Bundesstaates.* Mittwoch, Donnerstag 17—18. Prof. Feller
561. *Geographie der Schweiz IV. (Südalpen).* Mittwoch 16—17. Prof. Zeller
562. *Länderkunde von Europa I. (Allgemeines).* Donnerstag, Freitag 14—15, Freitag 17—18. Derselbe
563. *Repetitorium der Geographie.* Freitag 16—17. Derselbe
564. *Figurenzeichnen.* Samstag 8—12. Lektor Braaker
565. *Malen.* Mittwoch 16—18. Derselbe

II. 4.

566. *Integralrechnung*. Dienstag, Mittwoch 8—9. Prof. Scherrer
567. *Uebungen zur Integralrechnung*. Donnerstag 8—9. Derselbe
568. *Analytische Geometrie der Ebene und des Raumes II*.
Dienstag, Mittwoch 10—11. Prof. Hadwiger
569. *Uebungen zur analytischen Geometrie*. Donnerstag
10—11. Derselbe
570. *Darstellende Geometrie IV*. Mittwoch 10—12. Prof. Michel
571. *Physikalisches Praktikum für Anfänger*. 4stündig.
Prof. Greinacher
572. *Chemisches Praktikum*. Montag, Freitag 8—12.
Prof. Kohlschütter
573. *Anfänger-Praktikum. Morphologie-Anatomie*. Frei-
tag oder Samstag 14—17. Prof. Schopier
574. *Allgemeine Mineralogie I (Geometrische und physi-
kalische Kristallographie)*. Dienstag, Freitag
14—15. Prof. Huttenlocher

Allgemeine Methodik
Geographie
Zeichnen } siehe Abteilung I, 4.

Vorkurs für Abiturienten der Gymnasien.

575. *Psychologie und Pädagogik*. 2stündig. N. N.
576. *Einführung in die Elemente der Volksschulmetho-
dik*. 1stündig. N. N.
577. *Lehrübungen in städtischen Primarschulklassen*. N. N.
578. *Allgemeine Hygiene, Schul- und Unterrichtshygiene*.
2stündig. N. N.
579. *Wandtafelzeichnen*. 2stündig. Lektor Braaker
580. *Knabenturnen: Allgemeine Körperschulung, Boden-
turnen, Hindernis- und Geräteturnen, Hallen-
spiele*. Montag 18—19. Lektor Müllener
581. *Mädchenturnen: Allgemeine Körperschulung, Ge-
räteturnen, Spiele*. Dienstag 18—19. Derselbe

Akademische Preisaufgaben.

Preisaufgabe, fällig auf den 1. August 1938.

Eduard Adolf Stein-Preis (Juristische Fakultät): Die Aufgabe lautet: „Die Argumente für und gegen die Indexwährung.“

Preisaufgaben, fällig auf den 1. Oktober 1938.

Lazarus-Preisaufgabe (Philosophische Fakultät I): Die Aufgabe lautet: „Ueber kausale und statistische Gesetzmässigkeit und die Möglichkeit ihrer Synthese.“

Fakultätspreise:

Ev. theologische Fakultät: Die Aufgabe lautet: „Der Streit anlässlich der Hinrichtung Servets: Die Toleranzgedanken Castellios und Zurkindens und die Verteidigung der Ketzerbestrafung durch Calvin und Beza.“

Kath. theol. Fakultät: Die Aufgabe lautet: „Kritische Würdigung der neuesten Forschungen über die altkirchliche Busse.“

Juristische Fakultät: Die Aufgabe lautet: „Die Delegation der Gesetzgebung ist systematisch zu untersuchen.“

Medizinische Fakultät: Die Aufgabe lautet: „Es ist an zahlreichen Gesunden und Kranken ohne organische Nervenleiden die Beschaffenheit des Plantarreflexes festzustellen; gleichzeitig ist zu prüfen, ob das Fehlen des Achillesreflexes, ferner das Oppenheimsche und das Strümpellsche Phänomen bei Nervengesunden vorkommt, eventuell unter welchen Bedingungen. Der Einfluss physikalischer Einwirkungen auf die Reflexerregbarkeit ist zu prüfen.“

Veterinär-medizinische Fakultät: Die Aufgabe lautet: „Die Innervationsverhältnisse der Haut der Gliedmassen bei Rückbildung von Fingern und Zehen.“

Philosophische Fakultät I: Die Aufgabe lautet: „Die Kunstmittel der italienischen Poesia giocosa vom 13. bis 16. Jahrhundert.“

Philosophische Fakultät II: Die Aufgabe lautet: „Es ist durch Transplantationsexperimente zu prüfen, in welchem Mass die Entwicklungsunfähigkeit von Geweben oder Zellen mit subhaploidem Chromosomenbestand aufgehoben werden kann.“

Jede Arbeit muss ein Merkwort tragen und von einem versiegelten Umschlag begleitet sein, der als Aufschrift dasselbe Merkwort zeigt und den Namen des Verfassers enthält. Die Arbeiten sind dem Dekan der betreffenden Fakultät einzureichen.

Preisaufrage, fällig auf den 1. August 1939.

Eduard Adolf Stein-Preis (Medizinische Fakultät): Die Aufgabe lautet: „Verhütung und Behandlung der Scharlach-Nachkrankheiten.“

Preisaufragen, fällig auf den 1. Oktober 1939.

Travers-Borgström-Stiftung (Juristische Fakultät): Die Aufgabe lautet: „Es sind die volkswirtschaftlichen Vorteile und Nachteile ausgesprochen tiefer Zinssätze aufzuzeigen und gegeneinander abzuwägen.“

Lazarus-Preisaufrage (Philosophische Fakultät I): Die Aufgabe lautet: „Ausgehend von Sulzers Ausgabe des „Philosophischen Versuchs über die menschliche Erkenntnis“ von David Hume, soll dem Einfluss Sulzers auf Kant und dessen Philosophie der praktischen Vernunft nachgeforscht werden.“

Fakultätspreise:

Evangelisch-theologische Fakultät: Die Aufgabe lautet: „Das hermeneutische Problem in der protestantischen Theologie der Gegenwart.“

Juristische Fakultät: Die Aufgabe lautet: „Die westfälischen Femgerichte in der Eidgenossenschaft.“ Zu vergleichen sind vor allem die Urkunden im Archiv für Schweizergeschichte 13, III (1844), S. 291—360.

Medizinische Fakultät: Die Aufgabe lautet: „Alkoholwirkung auf die Reaktionszeit des Menschen.“

Veterinär-medizinische Fakultät: Die Aufgabe lautet: „Ueber Systemerkrankungen am Skelett der Haustiere.“

Philosophische Fakultät I: Die Aufgabe lautet: „Der Sprachcharakter der Makkabäerbücher der Septuaginta soll an ausgewählten Kapiteln der Grammatik und des Wortgebrauchs untersucht werden.“

Philosophische Fakultät II: Die Aufgabe lautet: „Die Dynamik des Sternsystems. Kritische Darstellung der Theorien und deren Bestätigung durch die Beobachtung.“