

UNIVERSITÄT BERN  
VORLESUNGEN  
IM SOMMERSEMESTER  
1942

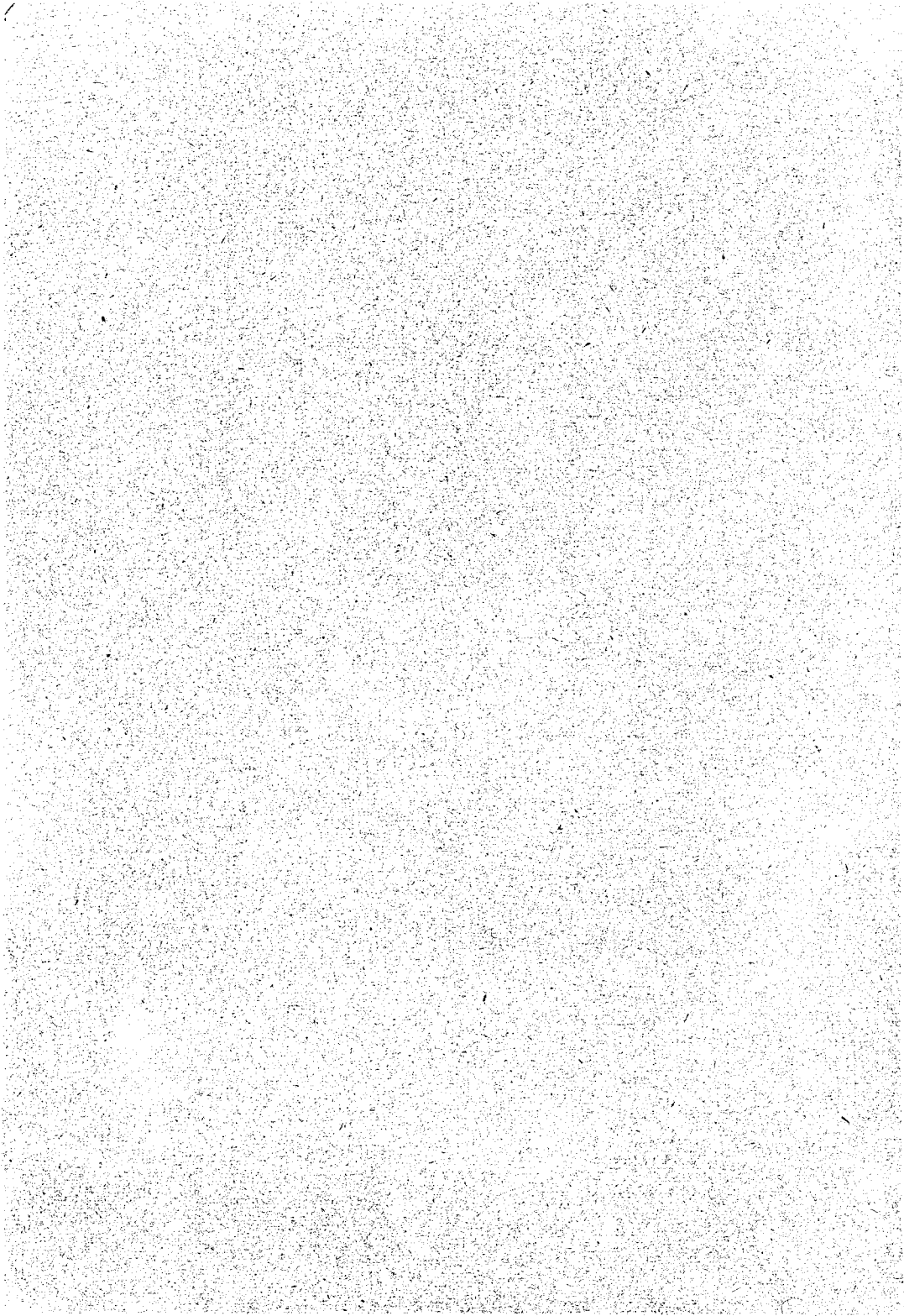

DAUER DER IMMATRIKULATION: 15. April—14. Mai 1942

DAUER DER VORLESUNGEN: 21. April—18. Juli 1942



UNIVERSITÄT BERN  
VORLESUNGEN  
IM SOMMERSEMESTER  
1942



DAUER DER IMMATRIKULATION: 15. April—14. Mai 1942

DAUER DER VORLESUNGEN: 21. April—18. Juli 1942

## Bemerkungen.

Das **Kollegiengeld** beträgt, soweit nicht Ausnahmen bestehen, Fr. 5.— für die Semesterstunde. Die Ansätze sind im Kassazimmer angeschlagen. Auskultanten zahlen ausserdem eine Semestergebühr von Fr. 5.— (auch bei Gratisvorlesungen).

**Reglemente und Studienpläne** können in der Kanzlei der Universität bezogen werden.

Den Angehörigen der Universität stehen folgende Bibliotheken zur Verfügung:

a) **Stadtbibliothek (Stadt- und Hochschulbibliothek)**. Geöffnet Werktags; die *Ausleihe* (mit Katalog) von 10—12, 14—16 Uhr, der *Lesesaal* (über 1500 Zeitschriften und Handbibliothek) von 9—12, 14—19, Samstags bis 17 Uhr. Ausserdem Dienstags und Freitags von 20—22 Uhr.

b) **Schweizerische Landesbibliothek**. Enthält nur Helvetica. Benützung für jedermann unentgeltlich. Lesezimmer geöffnet Werktags von 10—12, 14—19 Uhr. Ausleihe der Bücher von 10—12, 14—16 Uhr.

c) **Schweizerische Volksbibliothek** (Oeffentliche Stiftung), Hauptstelle Bern (Hallerstrasse 58). Einzelausleihe von **Berufs- und Fachliteratur** für jedermann: **Vormittags:** Dienstag bis Samstag 10—12 Uhr; **Nachmittags:** Montag 13—16, Dienstag und Donnerstag 16—19 Uhr (Verfasser- und Sachkatalog allgemein zugänglich; gedruckte Kataloge käuflich).

d) **Bibliothek der Internationalen Strafrechts- u. Gefängniskommission** in Bern, Oberweg 12. (Benützung unentgeltlich für Dozenten und Studierende der juristischen Fakultät).

Das **Kunstmuseum** (Ferd. Hodlerstr. 12) ist geöffnet von 10—12 u. 14—16 Uhr (im Sommer an den Werktagen bis 17 Uhr), Dienstags sowie an hohen Feiertagen geschlossen. — Die Studierenden der Universität haben gegen Vorweisung ihrer Legitimationskarte freien Eintritt; diese Vergünstigung bezieht sich jedoch nicht auf die veranstalteten Sonder-Ausstellungen.

Das **bernische historische Museum** (Kirchenfeld) ist für Studierende gegen Vorweisung der Legitimationskarte während der Besuchszeit unentgeltlich geöffnet.

Das **Naturhistorische Museum** (Bernastrasse 15) ist Samstag von 9—12, 14—16 und Sonntag 10<sup>1/2</sup>—12, 14—16 Uhr, geöffnet, für Studierende unentgeltlich gegen Vorweisung der Legitimationskarte.

**Konservatorium für Musik in Bern, Kirchgasse 24**, Telephon 2.82.77. Sprechstunde des Direktors: Mittwoch 16—17 Uhr. Das Sekretariat ist geöffnet: An Wochentagen, mit Ausnahme von Samstag 15—18 Uhr.

Die Studienbibliothek des Konservatoriums für Musik steht den immatrikulierten Hörern der musikwissenschaftlichen Vorlesungen und Uebungen **gegen Entrichtung eines Semesterbeitrages von Fr. 3.** — zur Benützung offen.

**Schweiz. Zentralstelle für Hochschulwesen, Zürich**, Postfach Selnau, Auskunft über in- und ausländische Hochschulen.

Zu Beginn des Wintersemesters findet für Neu-Immatrikulierte ein **Vortrag zur Einführung in das akademische Studium** durch den Studentenberater Dr. Emil Blum statt. Der Vortrag wird durch Anschlag bekanntgegeben.



## Evangelisch-theologische Fakultät.

1. *Allgemeine Religionsgeschichte II: Orient und Iran.* Dienstag, Freitag 11—12. Prof. Haller
2. *Die Religion Israels und der Propheten.* Montag, Dienstag, Freitag 9—10. Derselbe
3. *Königs- und Prophetengeschichten im Alten Testament.* Montag, Dienstag, Mittwoch, Freitag 10—11. Derselbe
4. *Kolloquium zur allgemeinen Religionsgeschichte.* Mittwoch 9—10. Derselbe
5. *Einleitung in das Neue Testament.* Montag 11<sup>—</sup>12, 16—18, Mittwoch 11—12. Prof. Michaelis
6. *Erklärung des 2. Korintherbriefes.* Montag, Freitag 10—11. Derselbe
7. *Neutestamentliche Theologie I.* Dienstag 10—12, Mittwoch 9—10. Derselbe
8. *Erklärung des Galaterbriefes.* Dienstag 14—16. Pd. Huber
9. *Kirchengeschichte des Mittelalters.* Montag bis Freitag 8—9. Prof. Hoffmann
10. *Kolloquium zur Kirchengeschichte des Altertums und Mittelalters.* Freitag 9—10. Derselbe
11. *Schleiermachers Leben und Werk.* Donnerstag 15—16. Derselbe
12. *Schweizerische Kirchengeschichte bis zur Reformation.* Donnerstag 9—11. Pd. Strasser
13. *Repetitorium der Kirchengeschichte.* Montag 15—16. Pd. Guggisberg
14. *Kirchen- und Sektenkunde.* 2stündig. N. N.
15. *Konfessionskunde.* Montag bis Freitag 8—9. Prof. Werner
16. *Quellenlektüre zur Konfessionskunde: Päpstliche Kundgebungen zu Gegenwartsfragen.* Donnerstag 9—10. Derselbe
17. *Geschichte der neuern Philosophie II.* Montag, Dienstag 9—10. Derselbe

---

*Anmerkung.* Zu den mit \* bezeichneten Vorlesungen können sich auch Auskultanten ohne weiteres eintragen, zu den übrigen nur mit Erlaubnis des betreffenden Dozenten.

18. *Dogmen- und theologiegeschichtliches Repetitorium.*  
Donnerstag 10—11. Pd. Buri
19. *Die wichtigsten ethischen Systeme in der neuern  
Philosophie von Schopenhauer bis zu Max  
Scheler.* Montag, Freitag 11—12. Prof. Eymann
20. *Der ethische Pessimismus und seine Ueberwindung.*  
Istündig, nach Vereinbarung. Derselbe
21. *Kolloquium über die ethischen Schriften Kants.*  
Nach Vereinbarung. Derselbe
22. *Kasualien.* Mittwoch 10—12. Prof. Schädelin
23. *Evangelische Jugendkunde.* Dienstag, Mittwoch 7—8,  
oder nach Vereinbarung. Lektor Kasser
24. *Psalm, Lied und Gleichnis im Unterricht.* Istündig,  
nach Vereinbarung. Derselbe
25. *Die Bedeutung J. S. Bachs für die protestantische  
Kirchenmusik II.* Donnerstag 11—12. Lektor Senn

#### Seminar.

26. *Alttestamentliches Seminar: Amos.* Donnerstag  
16—18. Prof. Haller
27. *Alttestamentliche Sozietät: Hesekiel.* Am ersten  
Montag im Monat 18 Uhr. Privatissime. Derselbe
28. *Neutestamentliches Proseminar: Thessalonicher-  
briefe.* Donnerstag 16—18. Prof. Michaelis
29. *Kirchengeschichtliches Seminar: Quellen aus der  
alten Kirche.* Dienstag 16—18. Prof. Hoifmann
30. *Systematisches Seminar: Schleiermachers Glaubens-  
lehre.* Freitag 16—18. Prof. Werner
31. *Homiletisches Seminar.* Dienstag 17—19. Prof. Schädelin
32. *Katechetisches Seminar.* Dienstag 15—17. Derselbe
33. *Praktikum kirchlichen Orgelspiels für evangelisch-  
reformierte Theologen mit Klaviervorbildung.*  
Freitag 14—16. Lektor Senn

## Katholisch-theologische Fakultät.

34. *Erklärung von Jesaja I.* Dienstag 8—10, Samstag 9—10. Prof. Rüthy
35. *Erklärung des Römerbriefes (Kapitel 1—8).* Mittwoch, Freitag 15—17. Prof. Gaugler
36. *Allgemeine Einleitung in das Neue Testament.* Dienstag 17—18. Derselbe
37. *Das Geheimnis des Menschen im Neuen Testament (Fortsetzung).* Dienstag 18—19. Derselbe
38. *Einführung in das theologische Studium.* Samstag 10—12. Prof. Gilg
39. *Kirchengeschichte: Spätmittelalter und Reformation.* Montag 15—17, Mittwoch 17—19. Derselbe
40. *Dogmatik II (Fortsetzung).* Donnerstag 15—17. Prof. U. Küry
41. *Der Staat als Problem der Theologie II.* Donnerstag 17—18. Derselbe
42. *Liturgische Texte II.* Mittwoch 8—10. Prof. A. Küry

## Seminar.

43. *Alttestamentliches Seminar: Texte zur Geschichte Israels nach der Reichstrennung.* Freitag 8—10. Prof. Rüthy
44. *Neutestamentliches Proseminar: Grundbegriffe der paulinischen Theologie.* Alle 14 Tage, Donnerstag 10—12. Prof. Gaugler
45. *Neutestamentliches Seminar: Uebungen zur Theologie und Komposition des Johannesevangeliums (Fortsetzung).* Alle 14 Tage, Donnerstag 10—12. Derselbe
46. *Seminar: Die Exercitia spiritualia des Ignatius von Loyola.* Freitag 17—19. Prof. Gilg

## Juristische Fakultät.

47. *Römisches Privatrecht: Sachenrecht.* Montag 10—12. Prof. Tuor
48. *Römisches Privatrecht: Obligationenrecht.* Dienstag bis Freitag 10—11. Derselbe

49. *Schweizerisches Privatrecht: Das Erbrecht.* Dienstag bis Freitag 11—12. Prof. Tuor
50. *Romanistisches Seminar für Vorgerückte.* Alle 14 Tage, Samstag 10—12. Derselbe
51. *Deutsches und schweizerisches Privatrecht.* Montag, Dienstag, Donnerstag, Freitag 9—10. Prof. Fehr
52. *Schweizerisches Handelsrecht.* Montag, Dienstag, Donnerstag, Freitag 10—11. Derselbe
53. *Deutschrechtliche Uebungen in Rechtsquellen des Mittelalters.* Montag 17—19. Derselbe
54. *\*Praktische Uebungen zur Herausgabe bernischer Rechtsquellen.* Im Staatsarchiv. Mittwoch 14—16. Prof. Rennefahrt
55. *Internationales Handels- und Obligationenrecht, mit besonderer Berücksichtigung des Währungs- und Devisenrechtes.* Dienstag 17—19. Pd. v. Steiger
56. *Schweizerisches Obligationenrecht: Die einzelnen Schuldverhältnisse.* Montag bis Donnerstag 8—9. Prof. Guhl
57. *Schweizerisches Privatrecht: Sachenrecht.* Montag bis Donnerstag 9—10. Derselbe
58. *Uebungen im schweizerischen Privatrecht.* Freitag 16—18. Derselbe
59. *Modifications apportées à la vente, au bail et au cautionnement depuis 1939.* Lundi 16—18. Prof. Mouttet
60. *Les successions en droit civil suisse.* Mercredi 16—18. Prof. Comment
61. *Exercices pratiques en droit civil suisse.* Jeudi 16—18. Derselbe
62. *Konversatorium und Repetitorium im schweizerischen Privatrecht.* Mittwoch 16—18. Prof. Beck
63. *Bernisches Notariatsrecht.* Montag bis Mittwoch 7—8. Pd. Flückiger
64. *Uebungen im Bernischen Zivilrecht.* 1stündig. Derselbe
65. *Einführung in das öffentliche und Sozialversicherungsrecht.* Montag 14—15. Pd. Koenig
66. *Repetitorium des Schweizerischen Privatversicherungsrechts, verbunden mit Uebungen.* Montag 15—16. Derselbe



67. *Schweizerisches Obligationenrecht: Praktische Uebungen und schriftliche Arbeiten.* Mittwoch 10—12. Pd. Bürgi
68. *Strafprozessrecht.* Montag bis Freitag 10—11. Prof. Thormann
69. *Strafrecht, besonderer Teil.* Montag, Freitag 11—12. Derselbe
70. *Strafrechtliche Uebungen im kriminalistischen Seminar.* Dienstag 17—19. Derselbe
71. \**Schweizerisches Strafgesetzbuch: Ausgewählte Kapitel aus dem allgemeinen Teil.* Dienstag, Mittwoch 11—12. Prof. Delaquis
72. *Schweizerisches Strafrecht, Delikte gegen den Staat, Art. 265—302.* Mittwoch 10—12. Pd. Lüthi
73. *Einführung in die Untersuchungskunde (Kriminalistik).* Donnerstag 17—19. Derselbe
74. *Praktische Uebungen im Straf- und Strafprozessrecht.* Dienstag 16—18. Pd. Waiblinger
75. *Bernisches Strafprozessrecht: Die Neuordnung der sachlichen Zuständigkeit und des Ueberweisungsverfahrens.* Montag 17—18. Derselbe
76. *Allgemeines Staatsrecht.* Montag bis Donnerstag 9—10. Prof. Homberger
77. *Internationales Privatrecht.* Montag, Dienstag 10—11. Derselbe
78. *Das Sozialrecht des Bundes (Suval, Militärversicherung, Ausgleichskassen und Arbeitslosenrecht).* Mittwoch, Donnerstag 10—11. Derselbe
79. *Völkerrecht.* Montag bis Donnerstag 8—9. Prof. v. Waldkirch
80. *Schweizerisches Schuldbetreibungsrecht.* Montag bis Mittwoch 16—17, Donnerstag 16—18. Prof. E. Blumenstein
81. *Schweizerisches Verwaltungsrecht (Bund und Kantone): Allgemeiner Teil.* Dienstag 18—19<sup>30</sup>. Derselbe
82. *Verwaltungsrechtspraktikum.* Mittwoch 17—19. Derselbe
83. *Diritto costituzionale ed amministrativo ticinese.* Sabato dalle 9 alle 11 (ogni quindici giorni). Prof. de Filippis
84. *Steuerrecht des Kantons Bern.* Dienstag 14—16. Prof. Irene Blumenstein
85. *Eidgenössische Wehrsteuer.* Donnerstag 18—19<sup>30</sup>. Derselbe

86. *Introduzione allo studio del diritto e ripetizioni.*  
Mercoledì 18—19. Lettore **Madonna**
87. *Zivilprozessrecht des Bundes.* Freitag 10—12. Prof. **Matti**
88. *Uebungen im Zivilprozessrecht.* Mittwoch 14—16. Derselbe
89. \**Schweizerische Verkehrspolitik, I. Teil.* Donners-  
tag, Freitag 7—8. Prof. **Volmar**
90. *Strassen- und Automobilverkehrsrecht.* Dienstag  
18—19. Pd. **Buser**
91. *Grundzüge der theoretischen Nationalökonomie.*  
Montag, Dienstag 16—17, Freitag 15—17. Prof. **Amonn**
92. *Theorie des Aussenhandels und des internationalen  
Wirtschaftsverkehrs.* Montag, Dienstag 15—16. Derselbe
93. *Uebungen für Anfänger (Proseminar).* Mittwoch  
16—17. Derselbe
94. *Uebungen für Fortgeschrittene.* Mittwoch 17—19. Derselbe
95. *Grundzüge der Steuerpolitik und der Steuerwirt-  
schaft des Bundes und der Kantone.* Samstag  
10—12. Prof. **König**
96. *Grundzüge der praktischen Nationalökonomie,  
II. Teil.* Dienstag 17—19. Prof. **Marbach**
97. *Der Handelsteil der Zeitung. Einführung zu dessen  
Verständnis.* Donnerstag 15—17. Derselbe
98. *Geschichte des Sozialismus und der sozialen Bewe-  
gung, I. Teil (Plato bis Johannes Hus).* Mon-  
tag 17—19. Derselbe
99. *Uebungen im Seminar.* Montag 10—12. Derselbe
100. *Betriebswirtschaftslehre II (Betriebsorganisation,  
Betriebsführung, Betriebsrechnung).* Dienstag  
10—12, 14—15. Prof. **Walther**
101. \**Die volkswirtschaftliche Bedeutung des Fremden-  
verkehrs.* Mittwoch 8—9. Derselbe
102. *Bilanz der Unternehmung.* Donnerstag 10—11. Derselbe
103. *Uebungen für Anfänger (Proseminar).* Mittwoch  
14<sup>30</sup>—16, alle 14 Tage. Derselbe
104. *Uebungen für Fortgeschrittene (Seminar).* Mitt-  
woch 14<sup>30</sup>—16, alle 14 Tage. Derselbe
105. *Grundbegriffe der Nationalökonomie.* Montag 18—19.  
Pd. **Lifschitz**

106. *Lektüre: Malthus.* Dienstag 11—12. Pd. Lifschitz
107. *Grundzüge der Geschichte der Nationalökonomie.*  
Dienstag 18—19<sup>30</sup>. Derselbe
108. *Probleme des Sozialismus im Lichte der Sozial-,  
Wirtschafts- und Kulturphilosophie.* Mittwoch  
18—19. Derselbe
109. *\*Geldtheorie und Währungspolitik, mit besonderer  
Berücksichtigung schweizerischer Verhältnisse.*  
Freitag 18—19. Pd. Kellenberger
110. *Statistik, II. Teil: Angewandte Statistik (Wirt-  
schafts- und Kulturstatistik).* Montag, Freitag  
14—15. Prof. Pauli
111. *Bevölkerungslehre und Bevölkerungspolitik (inkl.  
Bevölkerungsstatistik).* Donnerstag 14—15. Derselbe
112. *Statistisches Seminar und Einführung in die Ver-  
waltungspraxis.* Freitag 8—10. Derselbe
113. *Economie politique: Questions choisies.* Mardi  
14—16. Prof. Borle
114. *\*Buchhaltungssysteme und Buchhaltungsformen,  
I. Teil: Kaufmännische Buchhaltung, neue For-  
men der Doppik.* Donnerstag 17—19. Lektor Portmann
115. *\*Die Technik der Bücherrevision.* Freitag 18—19<sup>30</sup>. Derselbe
116. *\*Die Arithmetik der Effektengeschäfte.* Dienstag  
7—8. Derselbe
117. *Lehrübungen für Kandidaten des Handelslehramtes.*  
1stündig. Derselbe

*Anmerkung:*

Gerichtliche Medizin siehe Nr. 151.

Gerichtliche Psychiatrie siehe Nr. 219.

Kriminalpsychologie siehe Nr. 315.

Schweizerische Kriegsgeschichte Nr. 401, 402.

Allgemeine Wirtschafts- und Verkehrsgeographie  
siehe Nr. 547.

## Medizinische Fakultät.

118. *Systematische Anatomie (Gefäßsystem, Nervensystem, Sinnesorgane)*. Montag bis Samstag 8—9. Projektionen und Demonstrationen Montag, Freitag 17—18. Prof. **Bluntschli**
119. *Embryologie*. Montag bis Mittwoch 7—8. Derselbe
120. *Arbeiten im Laboratorium für Vorgerückte*. Halb- und ganztägig. Gemeinsam mit Prof. Hintzsche. Derselbe
121. *Histologie*. Donnerstag, Freitag 7—8. Prof. **Hintzsche**
122. *Histologisch-mikroskopische Uebungen*. Dienstag, Mittwoch, Freitag, Samstag 10—12. Derselbe
123. *Repetitorium der Anatomie*. 2stündig, nach Vereinbarung. Derselbe
124. *Physiologie II*. Montag bis Samstag 9—10. Prof. **v. Muralt**
125. *Uebungen im physiologischen Laboratorium I*. Montag, Donnerstag 10—12<sup>30</sup>. Derselbe
126. *Praktikum der Sport- und Höhenphysiologie, mit Exkursionen in die Hochalpine Forschungsstation Jungfrauoch*. Gemeinsam mit Pd. Dr. Wilbrandt. Samstag, Sonntag, nach Vereinbarung. Derselbe
127. *Arbeiten im physiologischen Laboratorium*. Ganz- und halbtägig, nach Vereinbarung. Derselbe
128. *Physiologie der Ernährung II*. Dienstag 16—17. Prof. **Abelin**
129. *Innere Sekretion II*. Freitag 16—17. Derselbe
130. *Einführung in die wissenschaftliche physiologische Arbeit (für Vorgerückte)*. Halbtägig, nach Vereinbarung. Derselbe
131. *Physiologisch-chemischer Kurs*. Montag 14—17, Donnerstag 17—18. Derselbe
132. *Allgemeine animale Physiologie I*. Montag, Freitag 18—19. Pd. **Scheinfinkel**
133. *Repetitorium der Physiologie I*. 2stündig. Derselbe
134. *Physikochemische Grundlagen der Physiologie II (Bioelektrizität, Grenzflächenerscheinungen u. a.), mit Demonstrationen*. Donnerstag 18—19. Pd. **Wilbrandt**
135. *Die Regulation der Sauerstoffversorgung*. 1stündig. Derselbe

136. \**Arzneiverordnungslehre und Pharmakotherapie.*  
Montag, Dienstag, Donnerstag, Freitag 16—17. Prof. Bürgi
137. *Kurs im Rezeptieren und Dispensieren.* Mittwoch  
16—18. Derselbe
138. *Arbeiten im Laboratorium.* Ganz- und halbtägig. Derselbe
139. *Repetitorium der Pharmakologie und Pharmako-  
therapie.* 2stündig. Pd. Gordonoff
140. *Pharmakologie für Chemiker.* Donnerstag 18—19. Derselbe
141. *Bakteriologischer Kurs für Mediziner und Pharma-  
zeuten.* Montag, Mittwoch, Donnerstag 17—19.  
Prof. Hallauer
142. *Bakteriologischer Kurs für Zahnärzte.* Dienstag  
17—19 (durch einen Assistenten). Derselbe
143. *Infektionskrankheiten (Spezifische Diagnose, Pro-  
phylaxe und Therapie).* Freitag 17<sup>30</sup>—19. Derselbe
144. *Hygienische Exkursionen.* 1stündig, nach Verein-  
barung. Derselbe
145. *Arbeiten im Laboratorium.* Halb- und ganztägig. Derselbe
146. \**Grundzüge der Eugenik (Rassenhygiene) und der  
Kriminalbiologie. Für Mediziner und Juristen.*  
Montag 18—19. Pd. Zurukzoglu
147. \**Die psychische Hygiene im Lichte der Eugenik  
und der Kulturhygiene (Sozialhygiene).* Frei-  
tag 18—19. Derselbe
148. *Ausgewählte Kapitel aus dem Gebiet der Militär-  
und Kriegshygiene.* 2stündig. Zeit nach Verein-  
barung. Pd. Regamey
149. *Repetitorium der Hygiene und Bakteriologie (für  
Examenskandidaten).* In den Ferien. Derselbe
150. *Forensische und gewerbliche Vergiftungen.* Mitt-  
woch 16—17. Prof. Dettling
151. *Gerichtlich-medizinische Demonstrationen in Straf-,  
Zivilrechts- und Versicherungsfragen.* Mittwoch  
17—18. Derselbe
152. *Uebungen in Begutachtung.* Auf Anmeldung. Derselbe
153. *Arbeiten im Laboratorium.* Ganz- und halbtägig. Derselbe
154. *Luftschutz (Katastrophenmedizin, Kampfgifte).* 1stün-  
dig, nach Vereinbarung. Derselbe

155. *Allgemeine pathologische Anatomie*. Montag, Dienstag, Donnerstag, Freitag 11<sup>15</sup>—12<sup>15</sup>. Prof. Wegelin
156. *Sektionskurs mit Demonstrationen*. Montag, Mittwoch, Freitag 14—16. Derselbe
157. *Mikroskopischer Kurs der pathologischen Anatomie für Anfänger*. Dienstag, Donnerstag 14—16. Derselbe
158. *Pathologische Histologie mit diagnostischen Uebungen*. 2stündig. Prof. B. Walthard
159. *Spezielle pathologische Anatomie der Mundhöhle (für Zahnärzte)*. 1stündig. Derselbe
160. *Pathologische Physiologie*. Freitag 17—18. Prof. Kottmann
161. *Medizinische Klinik*. Montag, Dienstag, Freitag, Samstag 9<sup>45</sup>—11. Prof. Frey
162. *Chemisch-mikroskopisch-diagnostischer Kurs (Urin, Stuhl, Blut, Mageninhalt)*. Durch klinische Assistenten. Derselbe
163. *Arbeiten im Laboratorium*. Halbtägig. Derselbe
164. *Auskultations- und Perkussionskurs für Examenkandidaten*. 2stündig. Derselbe
165. *Auskultations- und Perkussionskurs für Anfänger und Vorgerückte*. 2stündig. Durch klinische Assistenten. Derselbe
166. *Medizinische Poliklinik. Besprechung poliklinischer Fälle*. Dienstag 11—12<sup>30</sup>. Mit Praktikum für die schweizerischen Staatsexaminanden (nach Vereinbarung). Prof. Seiler
167. *Neurologischer Kurs. Praktikum der Untersuchungsmethoden des Nervensystems, inkl. Elektrodiagnostik*. Mittwoch oder Donnerstag 8—10. Prof. Isenschmid
168. *Systematische Einführung in die Nervenheilkunde*. 1stündig. Derselbe
169. *Klinische Propädeutik*. Dienstag 17—18. Prof. Schüpbach
170. *Ausgewählte Kapitel der inneren Medizin*. Montag 18—19. Derselbe
171. *Repetitorium der Nervenkrankheiten*. 2stündig. Pd. Lotmar
172. *Kardiologische Diagnostik, speziell Elektrokardiographie*. 1stündig. Pd. Hadorn

173. *Blutkrankheiten und hämatologische Differentialdiagnostik*. 1stündig. Pd. Hadorn
174. *Physikalische Therapie mit Einschluss der Balneologie*. 2stündig. Pd. Gukelberger
175. *Klinik und Poliklinik der Kinderkrankheiten*. Montag 16—18, Mittwoch 9<sup>20</sup>—10<sup>20</sup>. Prof. Glanzmann
176. *Blutkrankheiten und Blutdiagnostik im Kindesalter (mit Demonstrationen und Uebungen)*. Donnerstag 9<sup>20</sup>—10. Derselbe
177. *Klinische Demonstrationen über akute Infektionskrankheiten im Kindesalter (im neuen Absonderungspavillon des Kinderspitals)*. Nach Vereinbarung. Derselbe
178. *Einführung in die Technik der Untersuchung, Behandlung und Ernährung des Kindes (mit Demonstrationen und Uebungen im kantonal-bernerischen Säuglingsheim Elfenau)*. Alle 14 Tage, Samstag 15—17. Pd. Tobler
179. *Chirurgische Klinik und Poliklinik*. Montag, Dienstag, Freitag, Samstag 8<sup>15</sup>—9<sup>30</sup>. Prof. Lenggenhager
180. *Praktische Uebungen in der chirurgischen Poliklinik*. Durch den Sekundärarzt. 2stündig. Derselbe
181. *Chirurgischer Operationskurs*. Montag, Donnerstag 16—18, Dienstag 14—16. Gemeinsam mit Pd. Saegesser. Derselbe
182. *Verbandkurs*. Durch Assistenten der Klinik. 2stündig. Derselbe
183. *Unfallmedizinisches Praktikum*. Mittwoch 11<sup>45</sup>—12<sup>30</sup>. Prof. Dubois
184. *Einführung in die chirurgische Krankengymnastik*. 1stündig, nach Vereinbarung. Derselbe
185. *Allgemeine Chirurgie*. Mittwoch 10<sup>30</sup>—11<sup>30</sup>, Samstag 11—12. Prof. Fonio
186. *Notfallchirurgie (chirurgie d'urgence)*. Ausgewählte Kapitel. 2stündig, nach Vereinbarung. Derselbe
187. *Ausgewählte Kapitel aus der Kriegschirurgie, für Vorgerückte*. 1stündig. Derselbe
188. *Chirurgische Tuberkulose*. Donnerstag 9—10. Pd. Dumont

189. *Chirurgisch-topographische Anatomie am Lebenden*. 1stündig. Pd. H. Walthard
190. *Chirurgisch-diagnostischer Kurs*. Montag 14<sup>30</sup>—16. Pd. Dardel
191. *Pathologie und Therapie der Extremitätenfrakturen*. 1stündig, nach Uebereinkunft. Pd. Nigst
192. *Repetitorium der Chirurgie*. Montag 18—19. Pd. Saegesser
193. *Klinik der chirurgischen Erkrankungen der Harnorgane*. Donnerstag 14—15. Pd. Wildbolz
194. *Diagnostik der chirurgischen Erkrankungen der Harnorgane mit praktischen Uebungen in Cystoskopie, Katheterismus etc.* 2stündig. Derselbe
195. *Geburtshilflich-gynäkologische Klinik und Poliklinik*. Montag, Dienstag, Freitag, Samstag 6<sup>45</sup>—8. Prof. Guggisberg
196. *Geburtshilflicher Operationskurs*. Dienstag, Freitag 16—18. Derselbe
197. *Geburtshilflicher Untersuchungskurs* (durch klinische Assistenten). Derselbe
198. *Medikamentöse Behandlung in der Geburtshilfe und Gynäkologie*. 1stündig. Prof. Ludwig
199. *Propädeutische Vorlesungen über Geburtshilfe und Gynäkologie*. Montag, Dienstag 16—17, Mittwoch 11—12. Pd. v. Fellenberg
200. *Repetitorium des geburtshilflichen Operationskurses* (in den Ferien). Pd. Neuweiler
201. *Ophthalmologische Klinik und Poliklinik*. Montag, Dienstag, Donnerstag 11<sup>15</sup>—12<sup>15</sup>, inkl. klinische Operationen und Demonstrationen (jeweils Mittwoch und Samstag auf Einladung). Prof. Goldmann
202. *Augenspiegelkurs für Fortgeschrittene*. Samstag 11<sup>15</sup>—12<sup>15</sup>. Derselbe
203. *Augenspiegelkurs für Anfänger*. Freitag 14—15. Derselbe
204. *Repetitorium der Ophtalmologie*. 1stündig. Pd. Streuli
205. *Otolaryngologische Klinik*. Dienstag 14—16. Prof. Rüedi
206. *Otolaryngoskopischer Kurs für Anfänger*. Mittwoch 14—16. Gemeinsam mit Pd. Racine. Derselbe
207. *Otolaryngologisches Praktikum für Vorerückte*. Donnerstag 14—15. Gemeinsam mit Dr. Urfer. Derselbe



208. *Otolaryngologische Klinik für Zahnärzte.* Mittwoch  
17—18. Pd. Racine
209. *Psychiatrische Klinik.* Mittwoch, Donnerstag 7—9.  
Prof. Klaesi
210. *Psychiatrische Poliklinik.* Montag 16—18, Murten-  
strasse 11. Derselbe
211. *Psychiatrisch-diagnostischer Kurs mit klinischer  
Visite.* 2 Stunden, nach Vereinbarung. Gemein-  
sam mit Pd. Weber. Derselbe
212. *Psychopathologische Tagesfragen.* Istündig. Für  
Hörer aller Fakultäten. Gemeinsam mit Pd.  
Wyrsh, Pd. Weber, Pd. Blum. Derselbe
213. *Ausgewählte Kapitel aus der Kinderpsychiatrie  
(Schwachsinn, Epilepsie, Schizophrenie).* Mon-  
tag 18—19. Pd. Tramer
214. *Vorlesungen über allgemeine Psychiatrie.* 2stündig.  
Für Hörer aller Fakultäten. Pd. Walther
215. *Einführung in die Grundlagen der Psychoanalyse I.*  
Istündig. Pd. Müller
216. *Kriminalpsychopathologie.* Istündig. Derselbe
217. *Gerichtliche Psychiatrie und forensische Klinik.*  
Freitag 14—16. Pd. Wyrsh
218. *Klinik und Psychopathologie des schwererziehbaren  
Kindes. Für Mediziner und Pädagogen.* 2stün-  
dig. Pd. Weber
219. *Die psychopathischen Persönlichkeiten.* Für Hörer  
aller Fakultäten. Istündig. Derselbe
220. *Medizinische Anthropologie (Die Lehre vom mensch-  
lichen Sein in Gesundheit und Krankheit).*  
Für Hörer aller Fakultäten. Mittwoch 18—19. Pd. Blum
221. *Klinik der Haut- und Geschlechtskrankheiten.* Mitt-  
woch 10<sup>15</sup>—11<sup>15</sup>, Freitag 11<sup>15</sup>—12<sup>15</sup>. Prof. Robert
222. *Klinische Visite und dermatologisches Kolloquium.*  
Donnerstag 15—16. Derselbe
223. *Dermatologie der Mundhöhle, speziell für Zahnärzte.*  
Donnerstag 16—17. Derselbe
224. *Arbeiten im Laboratorium.* Halbtägig. Derselbe

225. *Repetitorium der Dermatologie*. Donnerstag 17—18. Pd. Schoch
226. *Therapie der Hautkrankheiten*. 1stündig, nach Uebereinkunft. Pd. Kuske
227. *Medizinische Röntgenologie mit Demonstrationen und Uebungen*. Mittwoch 8<sup>30</sup>—10. Prof. Liechti
228. *Arbeiten im Institut*. Halbtägig. Derselbe
229. *Allgemeine Röntgendiagnostik*. 1stündig. Pd. v. Ries
230. *Ultrakurzwellentherapie, Iontophorese und Quarzlichtbestrahlung, mit praktischen Uebungen*. 1stündig. Derselbe
231. *Hypnose und Suggestion*. 1stündig. Derselbe
232. *Aus der Geschichte der Medizin*. Freitag 17—18 (in der otologischen Klinik). Pd. v. Rodt
233. *Die Kenntnis von Witterungseinflüssen auf den Menschen, einst und jetzt*. Für Hörer aller Fakultäten. 1stündig, nach Uebereinkunft. Pd. Schmid
234. *Pharmakognosie*. Donnerstag 8—11. Prof. Casparis
235. *Pharmakochemie IV. (Vitamine, Hormone etc.)*. 2stündig. Derselbe
236. *Arbeiten im Laboratorium*. Ganztägig. Derselbe
237. *Pharmazeutisch-chemisches Halbpraktikum*. (Nur für die beiden letzten Studiensemester). Halbtägig. Derselbe
238. *Pharmakognostisch-mikroskopischer Kurs*. Freitag 9—12, Samstag 8—11. Derselbe
239. *Verbandstoffe, inklusive chirurgisches Nahtmaterial, Herstellung, Prüfung und Beurteilung*. 1stündig, nach Vereinbarung. Pd. Thomann
240. *Galenische Pharmazie*. Montag, Dienstag, Mittwoch, Donnerstag 11—12. Pd. Mühlemann
241. *Galenisch-pharmazeutisches Halbpraktikum*. Halbtägig. Derselbe
242. *Arbeiten im galenischen Laboratorium für Vorerückte*. Ganztägig. Derselbe
243. *Die quantitativen Untersuchungen der Ph. H. V.* (Nur letztes Studiensemester.) 3stündig, nach Uebereinkunft. Derselbe

**Zahnärztliches Institut.**

244. *Zahnärztliche chirurgisch-poliklinische Abteilung.* Montag bis Freitag 8—10. Prof. Egger
245. *Erworbene und kongenitale Defekte der Kiefer und des Gaumens und deren Prothesentherapie.* Mittwoch, Donnerstag 7—8. Derselbe
246. *Paradentosen.* Dienstag 17—19. Derselbe
247. *Extraktionskurs für Mediziner.* Nach Vereinbarung. Derselbe
248. *Wissenschaftliche Arbeiten für Doktoranden.* Halb- und ganztägig. Diverse Dozenten des zahnärztlichen Institutes
249. *Konservierende Zahnheilkunde am Modell.* Montag 14—16, Dienstag 14—17, Donnerstag 14—18, Freitag 16—18, Samstag 8—11. Prof. Jeanneret
250. *Zahnärztlich-konservierende Abteilung.* Montag 14—16, Dienstag 14—17, Donnerstag 14—18, Freitag 16—18, Samstag 8—11. Derselbe
251. *Histologie der pathologischen Zahngewebe.* Freitag 18—19. Derselbe
252. *Pathologisch-histologischer Kurs der Zähne.* Samstag 9<sup>15</sup>—11. Derselbe
253. *Orthodontie, I. Teil.* Mittwoch 13<sup>45</sup>—14<sup>30</sup>. Prof. Gubler
254. *Orthodontie am Modell.* Mittwoch 14—17. Derselbe
255. *Orthodontischer Kurs.* Mittwoch 14—17. Derselbe
256. *Kronen- und Brückenarbeiten am Modell.* Montag 16—18, Freitag 14—16. Doz. Schindler
257. *Kronen- und Brückenkurs.* Montag 16—18, Freitag 14—16. Derselbe
258. *Kronen- und Brückenprothetik II (Brücken).* Montag 18—19. Derselbe
259. *Zahnärztlich-röntgenologischer Kurs.* Dienstag 11—12. Derselbe
260. *Zahnärztliche Prothetik am Modell.* Täglich 8—12. N. N.
261. *Plattenprothetische Abteilung.* Täglich 8—12. N. N.
262. *Prothetik, Materialien- und Metallkunde.* Donners- tag 10—11. N. N.

## Veterinär-medizinische Fakultät.

263. *Embryologie*. Dienstag, Mittwoch, Freitag, Samstag  
10—11. Prof. Ziegler
264. *Histologie und mikroskopische Anatomie*. Mittwoch  
15—16, Samstag 7—9. Derselbe
265. *Haut, Sinnesorgane und Zentralnervensystem*. Mitt-  
woch 14—15, Donnerstag 14—16. Derselbe
266. *Mikroskopierübungen I und II: Technik, Gewebe  
und Organe*. Montag bis Freitag 7—9. Derselbe
267. *Repetitorium in Anatomie*. 2stündig. Derselbe
268. *Arbeiten im Institut*. Ganz- und halbtägig. Derselbe
269. *Allgemeine und spezielle Mikrobiologie, einschliess-  
lich Immunitätslehre*. Mittwoch 7—8, Donners-  
tag bis Samstag 8—9. Prof. Schmid
270. *Parasitologischer Kurs*. Dienstag 17—19, Freitag  
14—16. Derselbe
271. *Arbeiten im Bakt. Laboratorium*. Ganz- und halb-  
tägig. Derselbe
272. *Sektionskurs mit Demonstrationen*. Täglich 9—10.  
Prof. Schmid und Prof. Hauser
273. *Ausgewählte Kapitel aus der speziellen patholo-  
gischen Anatomie*. Täglich 11—12. Prof. Hauser
274. *Pathologisch-histologischer Kurs*. Montag 15—18,  
Donnerstag 14—17. Derselbe
275. *Arbeiten im Laboratorium*. Ganz- oder halbtägig. Derselbe
276. *Der Einfluss der Domestikation auf äussere und  
innere Organe und deren Funktion*. 1stündig. Pd. Wenger
277. *Fleischschau*. Dienstag 16—17, Mittwoch 7—9. Lektor Noyer
278. *Veterinärmedizinische Klinik*. Montag bis Mitt-  
woch, Freitag, Samstag 11—12. Prof. Steck
279. *Spezielle Pathologie und Therapie*. Montag, Diens-  
tag 8—9. Derselbe
280. *Pharmakologie*. Montag, Dienstag 14—15, Diens-  
tag 15—16, Mittwoch 8—9, Donnerstag 7—8. Derselbe
281. *Kleintierkrankheiten*. Durch den Sekundärarzt. Derselbe
282. *Arbeiten im Laboratorium*. Ganz- und halbtägig. Derselbe

283. *Vergleichende Neurologie*. Freitag, 1stündig, nach Vereinbarung. Pd. **Frauchiger**
284. *Vergleichende Psychologie*. Freitag, 1stündig, nach Vereinbarung. Derselbe
285. *Allgemeine Chirurgie*. Montag, Dienstag, Mittwoch 9—10. Prof. **Leuthold**
286. *Operationslehre*. Donnerstag, Freitag, Samstag 9—10. Derselbe
287. *Augenkrankheiten*. Dienstag 16—17. Derselbe
288. *Chirurgische Klinik*. Täglich 10—12, ausgenommen Donnerstag. Derselbe
289. *Praktikum in Chirurgie*. Ganz- oder halbtägig. Derselbe
290. *Ausgewählte Kapitel der Buiatrik*. Montag, Dienstag, Freitag 7—8. Prof. **Hofmann**
291. *Veterinär-ambulatorische Klinik*. Täglich. Derselbe
292. *Buiatrische Spitalklinik*. Donnerstag 10—12. Derselbe
293. *Pharmazeutische Uebungen*. Im Anschluss an die ambulatorische Klinik. Derselbe
294. *Kastrationsübungen beim Rind*. Derselbe
295. *Vollpraktikum in Buiatrik*. Derselbe
296. *Geburtshilfe (Pathologie und Therapie)*. Donnerstags, Freitag 9—10. Prof. **Wyssmann**
297. *Seuchenlehre und Veterinärpolizei*. 2stündig. Prof. **Flückiger**
298. *Milchkunde und Milchhygiene: Die Milchfehler*. Freitag 17—18. Pd. **Kästli**
299. *Milchprüfungskurs*. Donnerstag 15—17. Lektor **Wenger**
300. *Hunderassen*. Mittwoch 14—15. Pd. **Carnat**
301. *Leistungsprüfungen (Pferd)*. Mittwoch 18—19. Derselbe
302. *Allgemeine Zootechnik*. Mittwoch, Freitag 16—17. Prof. **Duerst**
303. *Hygiene*. Mittwoch, Freitag 17—18. Derselbe
304. *Gerichtliche Tierheilkunde*. Mittwoch 14—16. Derselbe
305. *Beurteilung des Pferdes mit praktischen Uebungen*. Samstag 7—9, 14—16. Derselbe
306. *Kurs der Einführung in die Landwirtschaft*. Nach Vereinbarung mit zwei ganztägigen Exkursionen. Derselbe

307. *Haustierphysiologie*. 1stündig, nach Vereinbarung. Prof. Duerst  
308. *Repetitorium der zootechnischen Fächer*. 2stündig, nach Vereinbarung. Derselbe  
309. *Zootechnisches Praktikum für Vorgerückte*. Halb- und ganztägig. Derselbe  
310. *Krankheiten der Honigbiene II. Diagnose-Uebungen in der Versuchsanstalt Liebefeld*. 1stündig. Pd. Morgenthaler  
311. *Klinische Infektionslehre*. Donnerstag 18—19. Pd. Saxer  
312. *Einführung in die Tierversicherung*. Samstag 8—9. Lektor Jost

## Philosophische Fakultät I.

313. \**Geschichte der Philosophie IV. (19. Jahrhundert)*. Montag, Mittwoch 10—11, Donnerstag 10—12. Prof. Herbertz  
314. \**Einführung in die Naturphilosophie I. (Prinzipienlehre der anorganischen Naturwissenschaften)*. Montag, Mittwoch 11—12. Derselbe  
315. \**Kriminalpsychologie (Psychologische Analyse praktischer Fälle)*. Freitag 11—12. Derselbe  
316. \**Psychologisches Kolloquium, Abteilung A: Einführung in die angewandte Psychologie*. Freitag 9—11, alle 14 Tage. Derselbe  
317. *Psychologisches Kolloquium, Abteilung B: Besprechung praktischer Fälle*. Freitag 9—11, alle 14 Tage. Derselbe  
318. *Im philosophischen Seminar: Uebungen zu Hegels „Phänomenologie des Geistes“*. Dienstag 10—12. Derselbe  
319. *Wissenschaftslehre*. Freitag 17—19. Prof. Sganzini  
320. *Psychologie des Erkennens*. Montag, Dienstag 18—19. Derselbe  
321. *Allgemeine Erziehungslehre I*. Donnerstag 17—19. Derselbe  
322. *Psychologisches Seminar. Grundlegungsfragen*. Mittwoch 17—19. Derselbe

323. *Pädagogische Uebungen. Grundlegende Orientierung.*  
Mittwoch 15—16. Prof. Sganzi
324. *Die griechische Philosophie.* Montag, Dienstag  
17—18. Frl. Prof. Tumarkin
325. *Probleme der Kulturphilosophie.* Donnerstag 17—18. Dieselbe
326. *Philosophisches Seminar. Aristoteles: „Metaphysik“.*  
Mittwoch 15—17. Dieselbe
327. *Philosophisches Kolloquium.* 2stündig. Dieselbe
328. *Prüfung berufswichtiger Eigenschaften.* Dienstag  
17—18. Pd. Baumgarten-Tramer
329. *Selbst- und Fremdbeobachtung (Praktikum).* Diens-  
tag 18—19. Dieselbe
330. *Leitung selbständiger Arbeiten.* Dienstag 16—17. Dieselbe
331. \**E. T. A. Hoffmann (Zur Aesthetik des Visionären  
und der Ironie).* 1stündig. Pd. Roetschi
332. *Arabisch: Prosatexte.* 2stündig. Pd. Widmer
333. *Hebräisch: Lektüre eines alttestamentlichen Buches.*  
2stündig. Derselbe
334. \**Anschauungen und Lehren der konfuzianischen  
Schule.* 1stündig. Pd. v. Tschärner
335. \**Einführung in die chinesische Sprache.* 2stündig. Derselbe
336. \**Kolloquium: Taoismus und Konfuzianismus.* 1stün-  
dig. Derselbe
337. *Historische und vergleichende Grammatik des Grie-  
chischen. II. Formenlehre.* 3stündig. Prof. Debrunner
338. *Seminar für klassische Altertumswissenschaft, Sprach-  
wissenschaftliche Abteilung: Varro, De lingua  
Latina.* Freitag 14—16. Derselbe
339. *Sanskrit für Anfänger.* 2stündig. Derselbe
340. *Griechische Extemporierübungen.* 1stündig. Derselbe
341. *Einleitung in das homerische Epos.* Mittwoch 14—16,  
Samstag 10—12. Prof. Tièche
342. *Proseminar für klassische Altertumswissenschaft,  
Griechische Abteilung: Aischylos.* Freitag 9—11. Derselbe
343. *Kursorische griechische Lektüre: Herodotos.* Don-  
nerstag 14—16. Derselbe

344. \**Die Kultur der Augusteischen Epoche und der römischen Kaiserzeit (mit Interpretationen)*. Montag 15—16, Mittwoch 8—9. Prof. Wili
345. *Plautus, Lektüre und Uebungen*. Dienstag 14—16. Derselbe
346. *Lateinische Stilübungen*. Montag 16—17. Derselbe
347. *Lateinischer Elementarkurs, II. Teil*. Montag, Mittwoch 13<sup>45</sup>—15. Derselbe
348. \**Der deutsche Sturm und Drang*. Montag bis Donnerstag 11—12. Prof. Strich
349. \**Goethes Faust*. Mittwoch 18—19. Derselbe
350. *Deutsches Seminar, neuere Abteilung: Uebungen in vergleichender Literaturwissenschaft*. Dienstag 16—18. Derselbe
351. *Proseminar: Einführung in die wissenschaftliche Behandlung von Gedichten*. Montag 10—11. Derselbe
352. *Geschichte der deutschen Literatur. Mittelhochdeutsche Epik*. Dienstag bis Donnerstag 8—9. Prof. de Boor
353. *Kursorische Lektüre mittelhochdeutscher Texte*. Dienstag, Donnerstag 9—10. Derselbe
354. \**Deutsche Namenskunde*. Dienstag 10—11. Derselbe
355. *Deutsches Seminar, ältere Abteilung*. Mittwoch 9—11. Derselbe
356. \**Neuhochdeutsche Metrik*. Mittwoch, Freitag 10—11. Prof. Fränkel
357. *Im Deutschen Seminar: Spittlers Olympischer Frühling*. Samstag 10—12. Derselbe
358. *Besprechung wissenschaftlicher Arbeiten (nur für Teilnehmer an den Uebungen)*. Alle 14 Tage 2stündig. Privatissime. Derselbe
359. \**Das Volkslied der deutschen Schweiz*. Donnerstag 14—15. Prof. Baumgartner
360. *Deutsches Seminar, Abteilung für Sprache und Literatur der deutschen Schweiz: Volkskundliche Uebungen*. 1—2stündig, nach Vereinbarung. Derselbe
361. \**Geschichte der deutschen Sprache. Ueberblick mit Berücksichtigung der schweizerischen Sprachverhältnisse*. Dienstag, Donnerstag, Freitag 7—8. Derselbe
362. \**Einführung in die Grundbegriffe der allgemeinen und der deutschen Phonetik*. Mittwoch 7—8. Derselbe



363. \**Englische Literatur im 17. Jahrhundert: Das Zeitalter Miltons.* Montag, Dienstag 15—16. Prof. Funke
364. \**Englische Literatur im 19. Jahrhundert (II): Kritik, Roman und Dichtung der frühviktorianischen Aera.* Donnerstag, Freitag 14—15. Derselbe
365. \**English Phonetics (with exercises).* Donnerstag, Freitag 15—16. Derselbe
366. *Seminar: Problems of the English short story.* Samstag 10—12. Derselbe
367. *Proseminar: Readings and interpretation of 19<sup>th</sup> century authors.* Montag, Dienstag 14—15. Derselbe
368. *Translations into English, Reading and Interpretation of modern English texts.* 2stündig.  
Lektorin Charleston
369. *Englischkurs für Hörer aller Fakultäten.* 2stündig. Dieselbe
370. *Vergleichende Wortlehre des Französischen und Italienischen.* Mittwoch 9—10, Freitag 10—11.  
Prof. Jaberg
371. *Romanisches Seminar: Syntaktische Uebungen.* Mittwoch 15—17. Derselbe
372. *Ancien français: Le théâtre, lecture et interprétations.* Dienstag, Donnerstag 10—11. Derselbe
373. \**Introduction à l'étude scientifique du français moderne: Le vocabulaire.* Dienstag, Donnerstag 9—10. Derselbe
374. *Letteratura italiana contemporanea.* Due ore. Lettore Jenni
375. *Esercizi di stilistica.* Un'ora. Lo stesso
376. *Italienische Sprache für Anfänger (für Hörer aller Fakultäten).* 2stündig. Derselbe
377. \**Littérature française: L'École romantique II: Victor Hugo.* Mercredi 10—11, Vendredi 11—12. Prof. Kohler
378. \**Cours pratique: Langue et littérature.* Mercredi 8—10. Le même
379. *Proséminaire: Textes et conférences.* Mardi 15—17. Le même
380. *Séminaire (pour étudiants avancés).* Jeudi 16—18. Le même
381. \**Un auteur, un livre (quelques écrivains du 19<sup>e</sup> siècle).*  
Lundi 17—18. Pd. Degoumois
382. *Russisch: III. Kurs.* Donnerstag 18—19<sup>30</sup>. Pd. Dickenmann

383. *Polnisch: III. Kurs.* Mittwoch 18—19<sup>30</sup>. Pd. Dickenmann
384. \**Römische Geschichte, II. Teil.* Donnerstag, Freitag  
15—16. Prof. Näi
385. \**Deutsche Kurlturgeschichte zu Ausgang des Mittel-  
alters.* Montag, Dienstag 15—16. Derselbe
386. \**Allgemeine Geschichte vom Wiener Kongress bis  
zu den Revolutionen von 1848/49.* Montag,  
Donnerstag, Freitag 16—17. Derselbe
387. \**Lektüre ausgewählter Quellen zur Geschichte der  
deutschen Reformation.* Dienstag 16—17. Derselbe
388. *Proseminar: Methodische Uebungen für Anfänger.*  
Freitag 9—11. Derselbe
389. *Im Historischen Seminar: Kolloquium (für Vor-  
gerückte).* Montag 9—11, alle 14 Tage. Derselbe
390. *Der alteuropäische Totenkult in ausgewählten Ka-  
piteln.* Montag 11—12. Prof. Tschumi
391. *Ur- und Frühgeschichtliche Formenlehre im Histo-  
rischen Museum.* Freitag 10—11. Derselbe
392. *Geschichte des Frühmittelalters.* Montag, Dienstag  
10—11. Derselbe
393. *Urkunden zur Geschichte des Hoch- und Spätmittel-  
alters.* Donnerstag 10—12. Derselbe
394. *Paläographie: III. Teil (für Vorgerückte).* Sams-  
tag 9—11. Prof. Kern
395. *Siegelkunde, mit praktischen Uebungen.* 1 Stunde  
zu bestimmen. Derselbe
396. \**Von der Gründung des Schweizerbundes bis zum  
Burgunderkrieg.* Montag, Dienstag 17—18. Prof. Feller
397. \**Uebungen zur Schweizergeschichte (für Anfänger).*  
Mittwoch, Donnerstag 17—18. Derselbe
398. \**Schweizergeschichte im 18. Jahrhundert.* 2stündig. Derselbe
399. \**Quellenkunde: I. Teil.* Freitag 7—9. Derselbe
400. *Seminar: Das Dorf im Mittelalter.* Samstag 7—9. Derselbe
401. \**Der Todeskampf der alten Eidgenossenschaft im  
Jahre 1798.* Freitag 17—18. Pd. Wirz
402. \**Tradition und Revolution in der Kriegsgeschichte.*  
Freitag 18—19. Derselbe

403. *Das Bild des Feldherrn*. Dienstag 17—18. Oberst Schumacher
404. *Der Begriff der Kriegführung in seinen Wandlungen seit 1900*. Dienstag 18—19. Derselbe
405. *Bibliothekkunde (2. Teil)*. Montag 18—19. Lektor Meyer
406. *Praktische Buchkunde (2. Teil)*. Mittwoch 18—19. Derselbe
407. *\*Die Kunst der Hochrenaissance*. Dienstag, Freitag 17—18. Prof. Hahnloser
408. *\*Die französische Kunst vom Impressionismus bis zur Moderne*. Montag 18—19. Derselbe
409. *\*Betrachtung von Originalen im Historischen Museum*. Donnerstag 14—16. Derselbe
410. *Seminar: Repetitorium I*. 3stündig, nach Vereinbarung. Derselbe
411. *\*Plastik der Staufenzzeit*. Donnerstag 17—18. Pd. Stein
412. *\*Geschichte der altchristlichen Kunst*. Dienstag, Freitag 18—19. Pd. Huggler
413. *\*Ausgewählte Kapitel aus der musikalischen Hochromantik (mit Illustrationen an Schallplatten)*. Dienstag, Freitag 18—19. Prof. Kurth
414. *\*Einführung in verschiedene Musikperioden und Einzelwerke an Hand von Schallplatten*. Dienstag 17—18. Derselbe
415. *\*Ausgewählte Streichquartette der Klassik*. Freitag 17—18. Derselbe
416. *Proseminar: Die Musik des beginnenden 17. Jahrhunderts*. Gemeinsam mit Frau Pd. Dikenmann-Balmer. Donnerstag 14—16. Derselbe
417. *Seminar: Studien zu Heinrich Schütz*. Donnerstag 17—19. Derselbe
418. *\*Collegium musicum (Besprechung und Ausführung älterer Chor- und Instrumentalmusik)*. Unentgeltlich. Freitag 20—22. Derselbe
419. *\*Praktische Anwendung musiktheoretischer Begriffe*. Mittwoch 17—18. Frau Pd. Dikenmann-Balmer
420. *\*Aufbau der Musikgeschichte*. Mittwoch 18—19. Derselbe
421. *Proseminar: Die Musik des beginnenden 17. Jahrhunderts*. Gemeinsam mit Prof. Kurth. Donnerstag 14—16. Derselbe

422. \**Historische Kammermusikübungen (zum Teil im Anschluss an das Collegium musicum)*. Nach Vereinbarung. Frau Pd. Dikenmann-Balmer
423. *Übungen zur Notationskunde (Mensuralnotation)*. 1stündig, Zeit nach Vereinbarung. Pd. Zulauf

*Anmerkung:*

Übungen zur französischen Sprech- und Sprachkunde siehe Nr. 559—561.

Übungen in deutscher Sprache für Fremdsprachige siehe Nr. 556—557.

## Philosophische Fakultät II.

424. *Differentialrechnung*. Dienstag, Mittwoch, Donnerstag 9—10. Prof. Scherrer
425. *Partielle Differentialgleichungen*. Dienstag, Mittwoch, Donnerstag 8—9. Derselbe
426. *Mathematische Übungen*. Freitag 16—17. Derselbe
427. *Mathematisches Seminar*. Freitag 15—16. Derselbe
428. *Analytische Geometrie I*. Dienstag, Mittwoch 9—10. Prof. Hadwiger
429. *Übungen zur analytischen Geometrie*. Donnerstag 9—10. Derselbe
430. *Höhere Analysis*. Dienstag, Mittwoch, Donnerstag 10—11. Derselbe
431. *Spezielle Probleme der angewandten Mathematik*. 2stündig. Derselbe
432. *Analytisches Proseminar*. Dienstag 16—17. Derselbe
433. *Höhere Algebra II*. 2stündig. Prof. Michel
434. *Algebraische Analysis I (mit Übungen)*. Montag 17—18, Donnerstag 14—16. Derselbe
435. *Darstellende Geometrie I (Punkt, Gerade, Ebene)*. Montag 15—17. Derselbe
436. *Darstellende Geometrie III (ebene Schnitte, Durchdringungen)*. Mittwoch 10—12. Derselbe
437. *Technik der Krankenversicherung*. Dienstag bis Donnerstag 7—8. Prof. Alder
438. *Wahrscheinlichkeitsrechnung und Versicherung*. Mittwoch, Samstag 9—10. Derselbe

439. *Probleme aus der Theorie der mathematischen Reserven.* Freitag 17—18, Samstag 8—9. Prof. Alder
440. *Mathematisch-versicherungswissenschaftliches Seminar.* Freitag 18—19. Derselbe
441. *Bilanzen und Reserven der Versicherungsbetriebe.* 2stündig. Prof. Bohren
442. *Planen und statistisches Auswerten von Versuchen.* 2stündig. Pd. Linder
443. *Ebene und sphärische Trigonometrie.* Dienstag 14—16. Prof. Mauderli
444. *Übungen dazu.* Dienstag 16—17. Derselbe
445. *Allgemeine Einführung in die Astronomie.* 3stündig. Derselbe
446. *Ausgewählte Fragen der Himmelsmechanik mit besonderer Berücksichtigung der speziellen und allgemeinen Störungen.* 2stündig. Derselbe
447. *Astronomisches Seminar (Behandlung von Fragen des wissenschaftlichen Rechnens).* 2stündig. Derselbe
448. *Astronomisches Praktikum (Übungen zu den Vorlesungen).* An einem Wochenabend. Derselbe
449. *Experimentalphysik (Mechanik, Akustik, Optik).* Montag bis Freitag 8—9. Prof. Greinacher
450. *Ergänzungen zur Experimentalphysik.* Dienstag 11—12. Derselbe
451. *Physikalische Optik.* Samstag 8—9. Derselbe
452. *Repetitorium der Physik.* Montag 17—18. Derselbe
453. *Physikalisches Kolloquium.* In Gemeinschaft mit Prof. Mercier. Nach Vereinbarung. Derselbe
454. *Physikalisches Praktikum für Anfänger.* 4stündig. Derselbe
455. *Physikalisches Praktikum für Vorgerücktere.* 3 halbe Tage. Derselbe
456. *Physikalisches Vollpraktikum.* Täglich, ausser Samstagnachmittag. Derselbe
457. *Quantentheorie (Fortsetzung, theoretische Physik VIII).* Dienstag, Donnerstag 9—10. Prof. Mercier
458. *Vektor- und Tensoranalysis mit physikalischen Anwendungen (theoretische Physik I).* Dienstag bis Donnerstag 11—12. Derselbe

459. *Atomkerne, Elementarteilchen und kosmische Strahlung in ihren theoretischen Beziehungen zueinander.* Montag 17—19. Prof. Mercier
460. *Anwendung der höheren Mathematik auf die Naturwissenschaften.* 1stündig. Prof. Koestler
461. *Dynamik des starren Körpers.* 1stündig. Derselbe
462. *Theorie elektrischer Wechselströme mit besonderer Berücksichtigung quasistationärer Ausgleichsvorgänge.* 1stündig. Derselbe
463. *Elektrische Schwingungen. Ausgewählte Kapitel.* 1stündig. Derselbe
464. *Theoretische Nachrichtentechnik (Vierpoltheorie, Operatorenrechnung von Heaviside).* Dienstag 17—19. Prof. König
465. *Wärmestrahlung und ultrarotes Spektrum.* 2stündig. Pd. Banderet
466. *Chemische Lichtwirkungen.* Dienstag, Donnerstag 11—12. Prof. Feitknecht
467. *Praktikum für allgemeine und anorganische Chemie.* Montag bis Freitag 8—12, 14—18, Samstag 8—12. Derselbe
468. *Praktikum für physikalische Chemie.* Ganz- oder halbtägig, nach Vereinbarung. Derselbe
469. *Kleines Praktikum für allgemeine, anorganische oder physikalische Chemie für Nichtchemiker.* Nach Vereinbarung. Derselbe
470. *Chemisches Praktikum für Mediziner.* Montag, Mittwoch, Donnerstag 14—18. Derselbe
471. *Uebungen zur physikalischen Chemie.* Freitag 14—16. Derselbe
472. *\*Chemie und physikalische Chemie der chemischen Kampfstoffe.* Dienstag 18—19. Derselbe
473. *Chemie der Kalisalze.* 1stündig. Prof. Flatt
474. *Analytische Chemie II: Quantitative Analyse.* 2stündig. Derselbe
475. *Repetitorium der analytischen Chemie.* 1stündig. Derselbe
476. *Praktikum für analytische Chemie.* Ganz- oder halbtägig. Derselbe
477. *Kleines analytisches Praktikum für Nichtchemiker.* 9stündig. Derselbe.

478. *Organische Chemie*. Montag bis Freitag 10—11,  
Samstag 9—10. Prof. Signer
479. *Organisch-chemisches Praktikum*. Montag bis Frei-  
tag 8—12, 14—18, Samstag 8—12. Derselbe
480. *Kleines organisches Praktikum für Nichtchemiker*.  
Nach Vereinbarung. Derselbe
481. *Arbeiten im Laboratorium für physikalisch-  
chemische Biologie*. Ganz- oder halbtägig, ausser  
Samstag. Frl. Prof. Woker
482. *Arbeiten im Laboratorium für physikalisch-  
chemische Biologie, besonders Arbeiten aus dem  
Gebiet der Vitamin-, Hormon- und Ferment-  
forschung. Kleines Praktikum*. 8stündig. Dieselbe
483. *Kolloquium über Probleme der Wirkstoffchemie-  
und Biologie*. 2stündig. Dieselbe
484. *Biochemie (für Lebensmittelchemiker)*. An einem  
zu verabredenden Tag 16—18. Dieselbe
485. *Aufbau, Abbau und Umbau im tierischen und  
pflanzlichen Organismus*. 1stündig. Dieselbe
486. *Teerfarbstoffe*. 1stündig, nach Uebereinkunft. Pd. Nitschmann
487. *Kleines färbereichemisches Praktikum*. Nach Ueber-  
einkunft. Derselbe
488. *Repetitorium der anorganischen Chemie, speziell  
für Nichtchemiker*. 2stündig, nach Ueberein-  
kunft. Derselbe
489. *Repetitorium der organischen Chemie*. In den Som-  
merferien. 2stündig, nach Uebereinkunft. Derselbe
490. *Chemie der organischen Hilfsstoffe I*. 1stündig.  
Prof. Abelin
491. *Lebensmittelchemie, I. Teil*. Dienstag 9—11. Lektor Högl
492. *Allgemeine Botanik und Biologie. Physiologie,  
Genetik, Systematik der höheren Pflanzen*. Mon-  
tag bis Freitag 7—8. Prof. Schopfer
493. *Anfängerpraktikum: Morphologie und Pflanzen-  
bestimmungen, speziell Arzneipflanzen*. Freitag  
14—17. Derselbe
494. *Praktische Arbeiten. Cytologie, Anatomie*. Halb-  
und ganztägig. Gemeinsam mit Pd. v. Büren. Derselbe
495. *Praktische Arbeiten. Physiologie*. Halb- oder ganz-  
tägig. Derselbe

496. *Physiologisch-chemisches Praktikum für Chemiker (mit Einführung in die Anatomie und Cytologie)*. Halb- oder ganztägig. Gemeinsam mit Pd. von Büren. Prof. Schopfer
497. *Repetitorium der Botanik*. Freitag 17—18. Derselbe
498. *Pflanzenphysiologie (Spezielle Probleme der Stoffwechselphysiologie)*. Montag 17—18. Derselbe
499. *Demonstrationen im botanischen Garten*. Samstag 10—11. Derselbe
500. *Botanische Exkursionen*. Samstagnachmittag. Derselbe
501. *Pharmazeutische Botanik*. Donnerstag, Freitag 11—12, Samstag 7—8. Prof. Rytz
502. *Einführung in die Systematik und Biologie der niederen Kryptogamen*. 3stündig, vorgesehen Mittwoch 16—19. Derselbe
503. *Botanische Exkursionen für Pharmazeuten*. Samstagnachmittag. Derselbe
504. *Spezielle Cytologie der Blütenpflanzen*. 1stündig. Pd. v. Büren
505. *Arbeiten im Laboratorium: Cytologie und Anatomie*. Halb- und ganztägig, nach Vereinbarung. Gemeinsam mit Prof. Schopfer. Derselbe
506. *Physiologisch-chemisches Praktikum für Chemiker (mit Einführung in die Anatomie und Cytologie)*. Gemeinsam mit Prof. Schopfer. Derselbe
507. *\*Pflanzenkrankheiten II: Parasitische Pilze*. 1stündig. Pd. Blumer
508. *\*Uebungen zum Bestimmen parasitischer Pilze*. 2stündig. Derselbe
509. *Zoologie, II. Teil: Niedere Wirbeltiere. Bau, Systematik und Biologie*. Dienstag und Freitag 11—12. Prof. Baltzer
510. *Einführung in die experimentelle Entwicklungsgeschichte und Teratologie der Wirbeltiere*. Samstag 10—11. Derselbe
511. *Zoologisches Praktikum für Anfänger II. Wirbeltiere*. Gemeinsam mit Prof. Baumann und Prof. Lehmann. Dienstag 14—17. Derselbe



512. *Zoologisches Halbpraktikum (Anatomie, Entwicklungsgeschichte und allgemeine Zoologie)*. Gemeinsam mit Prof. Lehmann. Halbtägig, nach Vereinbarung. Prof. Baltzer
513. *Anleitung zu wissenschaftlichen Arbeiten*. Gemeinsam mit Prof. Baumann und Prof. Lehmann. Ganztäglich. Derselbe
514. \**Praktikum für Insektenbestimmung*. An einem Nachmittag (vorgesehen Mittwoch) 14—17. Prof. Baumann
515. \**Die Säugetiere der Schweiz. Systematik, Biologie und Demonstrationen im Naturhistorischen Museum*. 1stündig. Derselbe
516. \**Zoologische Exkursionen*. Gemeinsam mit Prof. Baltzer. Derselbe
517. *Zoologisches Praktikum für Anfänger II. Wirbeltiere*. Gemeinsam mit Prof. Baltzer und Prof. Lehmann. Dienstag 14—17. Derselbe
518. *Vergleichende Anatomie der Wirbeltiere*. Montag, Dienstag, Donnerstag, Freitag 9—10. Prof. Lehmann
519. *Repetitorium der vergleichenden Anatomie und Besprechung des Anfängerpraktikums*. Mittwoch 9—10. Derselbe
520. *Seminar über experimentelle Zoologie*. 1stündig. Derselbe
521. *Zoologisches Halbpraktikum (Anatomie, Entwicklungsgeschichte und allgemeine Zoologie)*. Halbtägig, nach Vereinbarung. Gemeinsam mit Prof. Baltzer. Derselbe
522. *Allgemeine Mineralogie II (Kristallchemie)*. Dienstag, Donnerstag 7<sup>00</sup>—8<sup>10</sup>. Prof. Huttenlocher
523. *Kristalloptische Uebungen*. Mittwoch 14—17. Derselbe
524. *Geochemie*. 2stündig. Derselbe
525. *Die Gesteine der eruptiven und metamorphen Abfolge*. 2stündig. Derselbe

Arbeiten im Mineralogisch-petrographischen Institut:

526. *Vierstündiges Praktikum*. Derselbe
527. *Halbpraktikum*. Derselbe
528. *Ganzpraktikum*. Derselbe

529. *Petrographisch-lagerstättenkundliche Exkursionen mit Besprechungen.* Prof. Huttenlocher
530. *Die Röntgenstrahlen in der chemischen Technik.* 1stündig. Pd. Nowacki
531. *Die Struktur quasikristalliner Stoffe (Gläser, flüssige Kristalle und dgl.).* 1stündig. Derselbe
532. *\*Einführung in die Geologie (Allgemeine Geologie I).* Montag, Mittwoch 11—12. Prof. Arbenz
533. *Geologie der Meere und marinen Ablagerungen (Allgemeine Geologie III).* Dienstag 16—18. Derselbe
534. *Geologische Exkursionen mit Besprechungen.* Freitag 18—19. In Verbindung mit Pd. Günzler-Seiffert und Pd. Rutsch. Derselbe
535. *Dreistündiges Praktikum.* Freitag 14—17 oder nach Vereinbarung. Derselbe
536. *Halbpraktikum.* An 3 Vormittagen. Derselbe
537. *Vollpraktikum und Arbeitsplätze für selbständige Arbeiten.* Täglich, ausser Samstagnachmittag. Derselbe
538. *Stratigraphie amerikanischer Erdölgebiete.* 1stündig. Pd. Rutsch
539. *Das Lesen und die Aufnahme geologischer Karten. Mit Uebungen.* 4stündig. Pd. H. Günzler-Seiffert  
Die Uebungen werden am Schluss des Semesters zu einem Kartierungskurs von 14 Tagen im Berner Oberland zusammengefasst.
540. *Allgemeine Geographie, I. Teil: Klimatologie und Oceanographie.* Montag, Dienstag 14—15. Prof. Nussbaum
541. *Geographie der Schweiz, II. Die Einzelgebiete.* Mittwoch 14—15, 16—17. Derselbe
542. *\*Anthropogeographie.* Dienstag 18—19. Derselbe
543. *Geographisches Praktikum.* Freitag 10—12. Derselbe
544. *Repetitorium der Geographie.* Freitag 8—9. Derselbe
545. *Geographisches Kolloquium.* Gemeinsam mit Pd. Dr. Staub. Mittwoch 17—19. Derselbe
546. *Geographische Exkursionen.* Jeweilen Samstag oder Sonntag, nach Vereinbarung. Derselbe
547. *Allgemeine Wirtschafts- und Verkehrsgeographie.* Samstag 8—10. Pd. Staub

548. *Länderkunde von West-Asien*. Freitag 14—16, 17—18.  
Pd. Staub  
549. *Repetitorium für Länderkunde*. 1stündig. Derselbe  
550. *Praktikum in länderkundlich-wirtschaftsgeographischer Richtung*. 2stündig. Derselbe

### Lehramtsschule.

#### I. 1.

551. *Allgemeine Erziehungslehre I*. Donnerstag 17—19.  
Prof. Sganzi  
552. *Pädagogische Uebungen*. Mittwoch 15—16. Derselbe  
553. *Einführung in den Religionsunterricht*. 3stündig,  
nach Vereinbarung. Prof. Eymann  
554. *Geschichte der deutschen Sprache*. Dienstag, Donnerstag, Freitag 7—8. Prof. Baumgartner  
555. *Sprechkunde mit einer Einführung in die Grundbegriffe der allgemeinen und der deutschen Phonetik*. Dienstag, Donnerstag 9—10, Mittwoch 7—8. Derselbe  
556. †*Uebungen in deutscher Grammatik (praktischer Wiederholungskurs)*. 2stündig. Lektor Tribolet  
557. †*Ausgewählte deutsche Lesestücke mit Erklärungen und Gesprächsübungen*. 2stündig. Derselbe  
558. \**Littérature française: L'Ecole romantique II: Victor Hugo*. Mercredi 10—11, Vendredi 11—12.  
Prof. Kohler  
559. *Sprech- und Vortragsübungen*. Mercredi 9—10, Vendredi 10—11. M<sup>lle</sup> Lectrice Herking  
560. \**Phonétique et diction*. Lundi 9—10, Jeudi 16—17. La même  
561. *Französische Phonetik mit Uebungen*. 2stündig.  
Lektor de Roche  
562. *English Phonetics*. Donnerstag, Freitag 15—16. Prof. Funke  
563. *Grammar and Readings, Translation into English*.  
2stündig. Lektorin Charleston  
564. *Complementi di sintassi italiana. Lezioni ed esercitazioni*. Due ore. Lettore Jenni

---

† Nur für Französisch- und Italienischsprechende.

565. *Lettura e interpretazione di prosa italiana moderna. Conversazioni e discussioni.* Lunedì, Giovedì 18—19. Lettore **Jenni**
566. *Von der Gründung des Schweizerbundes bis zum Burgunderkrieg.* Montag, Dienstag 17—18. Prof. **Feller**
567. *Geschichte des Frühmittelalters.* Montag, Dienstag 10—11. Prof. **Tschumi**
568. *Urkunden zur Geschichte des Hoch- und Spätmittelalters.* Donnerstag 10—12. Derselbe
569. *Allgemeine Geographie, I. Teil: Klimatologie und Oceanographie.* Montag, Dienstag 14—15. Prof. **Nussbaum**
570. *Geographische Exkursionen.* Jeweilen Samstag oder Sonntag, nach Vereinbarung. Derselbe  
Nachtrag siehe Nr. 620.
571. *Einführung in die Geologie.* Montag, Mittwoch 11—12. Prof. **Arbenz**
572. *Pflanzenzeichnen.* Samstag 8—10. Lektor **Braaker**
573. *Tierzeichnen.* Samstag 10—12. Derselbe
574. *Modellieren.* Montag 14—16. Derselbe
575. *Knabenturnen: Leichtathletik, Sommerspiele, Schwimmen.* Montag 18—19. Lektor **Müllener**
576. *Mädchenturnen: Allgemeine Gymnastik, Leichtathletik, Spiele, Schwimmen.* Dienstag 18—19. Derselbe
- II. 1.
577. *Ebene und sphärische Trigonometrie.* Dienstag 14—16. Prof. **Mauderli**
578. *Uebungen dazu.* Dienstag 16—17. Derselbe
579. *Algebraische Analysis I (mit Uebungen).* Montag 17—18, Donnerstag 14—16. Prof. **Michel**
580. *Darstellende Geometrie I (Punkt, Gerade, Ebene).* Montag 15—17. Derselbe
581. *Experimentalphysik (Mechanik, Akustik, Optik).* Montag bis Freitag 8—9. Prof. **Greinacher**
582. *Physikalische Optik.* Samstag 8—9. Derselbe
583. *Zoologie, II. Teil: Niedere Wirbeltiere. Bau, Systematik und Biologie.* Dienstag, Freitag 11—12. Prof. **Baltzer**

584. *Einführung in die Geologie.* Montag, Mittwoch  
11—12. Prof. **Arbenz**
585. *Naturkundliches Schulpraktikum.* Freitag 14—18.  
Lektor **Habersaat**

<i>Allgemeine Erziehungslehre</i>	}	siehe Abteilung I, 1.
<i>Religionsunterricht</i>		
<i>Geographie</i>		
<i>Zeichnen</i>		
<i>Turnen</i>		

I. 3.

586. *Uebungen zur deutschen Wortbildungslehre.* Dienstag, Donnerstag, Freitag 8—9. Prof. **Baumgartner**
587. *Der deutsche Sturm und Drang.* Montag bis Donnerstag 11—12. Prof. **Strich**
588. *Einführung in die wissenschaftliche Behandlung von Gedichten.* Montag 10—11. Derselbe
589. *Littérature française: L'École romantique II: Victor Hugo.* Mercredi 10—11, Vendredi 11—12. Prof. **Kohler**
590. *Cours pratique: Langue et littérature.* Mercredi 8—10. Le même
591. *Introduction à l'étude scientifique du français moderne: le vocabulaire.* Dienstag, Donnerstag 9—10. Prof. **Jaberg**
592. *Readings and interpretation of 19<sup>th</sup> century authors.* Montag, Dienstag 14—15. Prof. **Funke**
593. *English Phonetics.* Donnerstag, Freitag 15—16. Derselbe
594. *Lettura ed interpretazione d'autori italiani.* Dienstag, Donnerstag 10—11. N. N.
595. *Grammatica italiana superiore. Lezioni ed esercitazioni.* Due ore. Lettore **Jenni**
596. *Allgemeine Geschichte vom Wiener Kongress bis zu den Revolutionen von 1848/49.* Montag, Donnerstag, Freitag 16—17. Prof. **Näi**
597. *Lektüre ausgewählter Quellen zur Geschichte der deutschen Reformation.* Dienstag 16—17. Derselbe
598. *Uebungen zur Schweizergeschichte.* Mittwoch, Donnerstag 17—18. Prof. **Feller**

599. *Geographie der Schweiz, II. Die Einzelgebiete.* Mittwoch 14—15, 16—17. Prof. Nussbaum
600. *Länderkunde von West-Asien.* Freitag 14—16, 17—18. Lektor W. Staub
601. *Didaktik des Sekundarschulunterrichtes I.* Montag 14—16. Lektor Pulver
602. *Lehrübungen in Klassen der städtischen Mittelschulen.* Nach besonderem Plan. Derselbe
603. *Landschaft und freie Perspektive.* Mittwoch 14—18. Lektor Braaker
604. *Stilgeschichtliches Skizzieren.* Montag 10—12. Derselbe
605. *Knabenturnen: Methodik und Lehrübungen.* Dienstag 17—18. Lektor Müllener
606. *Mädchenturnen: Methodik und Lehrübungen.* Montag 17—18. Derselbe

II. 3.

607. *Differentialrechnung.* Dienstag, Mittwoch, Donnerstag 9—10. Prof. Scherrer
608. *Analytische Geometrie I.* Dienstag, Mittwoch 9—10. Prof. Hadwiger
609. *Übungen zur analytischen Geometrie.* Donnerstag 9—10. Derselbe
610. *Darstellende Geometrie III (ebene Schnitte, Durchdringungen).* Mittwoch 10—12. Prof. Michel
611. *Physikalisches Praktikum für Anfänger.* 4stündig. Prof. Greinacher
612. *Zoologie, II. Teil: Niedere Wirbeltiere. Bau, Systematik und Biologie.* Dienstag, Freitag 11—12. Prof. Baltzer
613. *Zoologisches Praktikum für Anfänger II. Wirbeltiere.* Gemeinsam mit Prof. Baumann und Prof. Lehmann. Dienstag 14—17. Für die Studierenden des Sekundarlehramts in Zoologie ist ein zoologischer Kurs, entweder der Sommer- oder der Winterkurs, obligatorisch. Derselbe
614. *Allgemeine Mineralogie II (Kristallchemie).* 2stündig. Prof. Huttenlocher

615. *Petrographisch-lagerstättenkundliche Exkursionen mit Besprechungen.* Prof. Huttenlocher
616. *Geologisches Praktikum.* Freitag 14—17 oder nach Vereinbarung. Prof. Arbenz
617. *Geologische Exkursionen mit Besprechungen.* Freitag 18—19. Derselbe
618. *Allgemeine Botanik, II. Teil.* Montag, Donnerstag 10—12. Prof. Schopfer
619. *Anfängerpraktikum. Morphologie und Pflanzenbestimmungen.* Freitag 14—16. Derselbe

<i>Didaktik des Sekundarschul-</i>	}	siehe Abteilung I, 3.
<i>unterrichts</i>		
<i>Lehrübungen in Schulklassen</i>		
<i>Geographie</i>		
<i>Zeichnen</i>		
<i>Turnen</i>		

**Nachtrag.**

620. *Länderkunde von West-Asien.* Freitag 14—16, 17—18. Lektor Staub

# Akademische Preisaufgaben.

**Preisaufgabe, fällig auf den 1. August 1942.**

**Eduard Adolf Stein-Preis (Juristische Fakultät):** Die Aufgabe lautet: „Die staatsrechtliche Bedeutung des Bundesbeschlusses.“

**Preisaufgaben, fällig auf den 1. Oktober 1942.**

**Travers-Borgström-Stiftung (Juristische Fakultät):** Die Aufgabe lautet: „Die Sicherung des Landfriedens im Pfaffenbrief von 1370 und im Sempacherbrief von 1393.“

**Lazarus-Preisaufgabe (Philosophische Fakultät I):** Die Aufgabe lautet: „Gesellschaft und Gemeinschaft im Denken Pestalozzis.“

## **Fakultätspreise:**

**Evangelisch-theologische Fakultät:** Die Aufgabe lautet: „Die Stilgattungen der alttestamentlichen Geschichtsschreibung.“

**Katholisch-theologische Fakultät:** Die Aufgabe lautet: „War das Abendmahl der ältesten Gemeinde eine Mysterienfeier?“

**Juristische Fakultät:** Die Aufgabe lautet: „Die Vollstreckung ausländischer Schiedssprüche in der Schweiz.“

**Medizinische Fakultät:** Die Aufgabe lautet: „Kann die Friedrich'sche Wund-ausschneidung durch chemische Antisepsis, insbesondere mit Prontosil, Ciba 3714, oder Daganan ersetzt oder vorteilhaft mit ihr verbunden werden?“

**Veterinär-medizinische Fakultät:** Die Aufgabe lautet: „Es sind die sekretorischen Vorgänge bei der Milchbildung an verschiedenen Tierarten zu prüfen und eventuelle Unterschiede im Sekretionsmodus festzustellen.“

**Philosophische Fakultät I:** Die Aufgabe lautet: „Die Augusteische Epoche und ihre Vertreter im Werk des Philosophen Seneca.“

**Philosophische Fakultät II:** Die Aufgabe lautet: „Aus Form und Inhalt einiger charakteristischer Erzlagerstätten der penninischen Alpen im mittleren Wallis sollen Genesis und Beziehung zur alpinen Faltung diskutiert werden.“



### **Preisaufgabe, fällig auf den 1. August 1943.**

**Eduard Adolf Stein-Preis (Juristische Fakultät):** Die Aufgabe lautet: „Die Rechtsnatur des eidg. Schuldbuches.“

### **Preisaufgaben, fällig auf den 1. Oktober 1943.**

**Travers-Borgström-Stiftung (Juristische Fakultät):** Die Aufgabe lautet: „Die volkswirtschaftliche Bedeutung der Kassaobligation (Kassaschein) der Bankinstitute.“

**Lazarus-Preis 1943:** Die Aufgabe lautet: „Der Einfluss von Platos Staat auf das philosophische Denken in der Schweiz.“

### **Fakultätspreise:**

**Evangelisch-theologische Fakultät:** Die Aufgabe lautet: „Die Vorstellung vom Himmel im Spätjudentum und Urchristentum.“

**Katholisch-theologische Fakultät:** Die Aufgabe lautet: „Kritische Würdigung der neuern Arbeiten über den Gottesbeweis in Anselms Proslogion.“

**Juristische Fakultät:** Die Aufgabe lautet: „Die Rechtsnatur der Genossenschaftsverbände“

**Medizinische Fakultät:** Die Aufgabe lautet: „In welcher Beziehung steht die Entstehung des akuten Glaukoms zur physiologischen Volumabnahme der Augenvorderkammer mit dem Alter?“

**Veterinär-medizinische Fakultät:** Die Aufgabe lautet: „Welches sind die Gasbrand-Erreger des Rindes in der Schweiz?“

**Philosophische Fakultät I:** Die Aufgabe lautet: „Die Sprache der bernischen Kanzlei von 1250 bis zum ersten Eindringen der neuhochdeutschen Schriftsprache. Darstellung ihres Laut- und Formenstandes.“

**Philosophische Fakultät II:** Die Aufgabe lautet: „Es sind Verteilungsfunktionen als Lösungen von Funktionalgleichungen auszuzeichnen. Für die Durchführung ist die Anwendung der Theorie der Fourier- und Laplace-transformation erwünscht.“

---

Jede Arbeit muss ein Merkwort tragen und von einem versiegelten Umschlag begleitet sein, der als Aufschrift dasselbe Merkwort zeigt und den Namen des Verfassers enthält. Die Arbeiten sind dem Dekan der betreffenden Fakultät einzureichen.

---